

LUN · 08 · JUN
SOC. RURAL BELL VILLE



RONDA
BRANGUS PREMIUM



LA SULTANA



Colombo y Magliano S.A.
Desde 1939



Lunes 08 Junio 2026 • 14 HS • Sociedad Rural Bell Ville • Córdoba, AR

NO SE TRATA DE UN REMATE MÁS, ES UNA OPORTUNIDAD HISTÓRICA.

Denominamos “100 MADRES” a esta 9° Edición de la Ronda Brangus Premium porque se trata de una venta muy especial, donde debido a una reconfiguración societaria, ponemos a disposición de clientes y amigos el corazón de nuestro plantel genético de vientres Brangus. Un selecto grupo de donantes, vaquillonas, terneras y madres de plantel de las mejores líneas genéticas de nuestro programa. Linajes consagrados en la pista y en el campo, con la productividad y adaptación como principal objetivo. No se trata de un remate más, es nuestra mayor oferta genética de punta para todo el Brangus de Latinoamérica.

Una etapa de La Sultana concluye, con el camino marcado por nuestro querido viejo, el “Patón” para los amigos, y que a partir de 2027, seguirá con Mauricio al frente de la cabaña, junto a un gran equipo de colaboradores, se iniciará esta nueva etapa en La Sultana, para seguir llevando lo mejor de nuestra genética a todos los rincones del Brangus mundial.



R.S.V.P. Por favor, confirmanos tu presencia a info@lasultana.com.ar

CONDICIONES COMERCIALES

| | |
|-------------------------|--|
| FLETE GRATIS: | SIN CARGO para viajes nacionales. |
| PLAZOS: | 90 Días Libres ó 5 CUOTAS (30-60-90-120-150) |
| IVA + GASTOS: | 30 DÍAS. |
| PAGO A 180 DÍAS: | 8% de interés. |
| PAGO CONTADO: | 6% de descuento. |
| GASTOS: | 5% de comisión para el comprador. |
| MARTILLOS: | Juan Pedro Colombo y Hernán Vasallo. |

CONDICIONES PARA EXTRANJEROS

- **Comuníquese con nosotros para definir acuerdos posibles, diferentes para cada país.**

DESCUENTOS PARA LAS PRE-OFERTAS

www.lasultana.com.ar

Inicio: Jueves 04/06 - 18:00 Hs. • Cierre: Domingo 07/06 - 20:00 Hs.

- **2 % de Descuento / APERTURA ó PUJA**

En el precio final del lote ofertado para todos los Oferentes que participen de la PRE-OFERTA.

- **3 % de Descuento / OFERTA GANADORA**

En el precio final del lote ofertado para el Oferente que termine con la OFERTA MÁS ALTA.

- **NUEVO! • 2 % de Descuento EXTRA / OFERTA DE 3 LOTES ó MÁS**

Descuento por volumen para quienes oferten y compren más de 3 lotes.

DESCUENTO MÁXIMO: -7%

IMPORTANTE: los descuentos de las Pre-Ofertas **NO** serán acumulables, ni transferibles a otros lotes.

Colombo y Magliano S.A.



INVITA A ESTE EVENTO



MÁS INFO • 4 CATEGORÍAS • FAMILIAS

• CATEGORÍAS

Este catálogo tiene nombradas más de 100 Madres a la venta. Las mismas han sido separadas en 4 Categorías bien claras:

1. DONANTES

Es la oferta extraordinaria de esta venta. Las mismas se ordenaron por FAMILIAS.

En el caso de esta donantes de embriones, conllevan en su ficha el dato **EMB/OVO**.

Este dato indica el promedio de embriones y ovocitos logrados por aspiración.

2. VAQUILLONAS

Preñadas. Es la oferta habitual de nuestra Ronda.

3. TERNERAS

Abiertas. También son parte de la oferta habitual de nuestra Ronda.

4. MADRES DE PLANTEL

Preñadas. Hijas de las donantes de la primer categoría. Incluso que han sido aspiradas en distintas oportunidades Aptas para FIV.

IMPORTANTE: el día del remate se contará con el mismo NRO. de LOTE de este catálogo acompañado de un ORDEN de SALIDA a PISTA, ya que algunos pueden ingresar en forma individual, dúos o tríos.

• CODIFICACIÓN de FAMILIA DE DONANTES y CATEGORÍAS

Desde hace mucho tiempo en La Sultana trabajamos en grupo de familias los animales que responde al linaje de un vaca fundadora que derrama su progenie en nuestro rodeo.

Las mismas se han CODIFICADO mediante una LETRA+NÚMERO que las identifica.

También en las categorías de VAQUILLONAS, TERNERAS y MADRES DE PLANTEL.

A continuación te detallamos como se identifican a lo largo del catálogo:

FAMILIAS DONANTES

◊ S ◊

Familia SOL

◊ M ◊

Familia MÁXIMA

◊ J ◊

Familia JACKIE

◊ Ñ ◊

Familia FORMOSEÑA

◊ F ◊

Familia FRANCESCA

◊ C ◊

Familia CLÁSICA

◊ R ◊

Familias ROJAS / COLORADAS

CATEGORÍAS

◊ Q ◊

VAQUILLONAS Preñadas

◊ T ◊

TERNERAS

◊ V ◊

VACAS MADRES DE PLANTEL



DONANTES



FAMILIA

SOL





VIDEO

1565
VENTA 50%

• Arauca, a sus 8 años, mayo 2026.



• Arauca, como GCH Palermo 2019.



• 837, Yamanita su madre GCH 2016.

FICHA

FN: 06/07/2017
REG.: D
ADN: E0016887
EMB/OVO: 3,8/19,2

SERVICIO

FECHA IATF: 18/10/2025
TORO IATF: Mc Allister
REPASO: 10/11/25 - 25/2/26 (*)
TORO REPASO: Bonzo (*)

MÉRITO

- Calidad racial
- Equilibrio
- Pedigree consistente

FAMILIA: SOL

PEDIGREE

BRINKS BRIGHT SIDE 782R24-RT

LONQUIMAY - CORRALERO 8435 CURUPAY F-10 C

FRANCESCO - RANCHO 1256 T/E

YAMANITA - SULTANA SOL 837 LONQUIMAY T/E

RANCHO 224 T/E

YAMANA - MORRIS SOL 227 YAS T/E

DEPs

| | PN | PD | AM | L&C | PF | CE | AOB | GD | GC | %GI | RFI | PVA |
|-------|------|----------|-----------|----------|----------|----------|----------|----------|----------|-------|-------|-------|
| DEP | 0,61 | 13,71 | 4,75 | 11,61 | 38,35 | 2,36 | 9,66 | 1,7 | 2,74 | -0,01 | 0,172 | -4,64 |
| PRC | 0,87 | 0,82 | 0,82 | | 0,8 | 0,81 | 0,75 | 0,72 | 0,72 | 0,73 | 0,53 | 0,68 |
| RANK% | 80 | 5 | 14 | 2 | 1 | 1 | 1 | 1 | 1 | 88 | 91 | 76 |

Fuente: ERBRA 2026 | DEPs enriquecidos por evaluación Genómica | TOP 10% ● TOP 20% ● TOP 30% ●

Nieta de Arauca, hija de Sol 2103, de gran producción en La Sultana.



VIDEO

2673
 VENTA 33%

• RP 2673, a sus dos años, abril 2023.



• RP 2103, su prolífera madre.



• Mayú, su padre, ícono de raza.

FICHA

| | |
|----------|------------|
| FN: | 21/10/2021 |
| REG.: | D |
| ADN: | S0011057 |
| EMB/OVO: | 25,3/88,4 |

SERVICIO

| | |
|--------------|---------|
| FECHA IATF: | Abierta |
| TORO IATF: | |
| REPASO: | |
| TORO REPASO: | |

MÉRITO

- Capacidad corporal
- In-breeding de Yamana
- Excelente carcasa

FAMILIA: SOL

PEDIGREE

LONQUIMAY - CORRALERO 8435 CURUPAY F-10 C

LAMBARÉ - CORRALERO 14399 ALL BLACK K752

MAYÚ - SULTANA LONQUIMAY 882 YAS T/E

SULTANA SOL 2103 LAM 1565

YAMANA - MORRIS SOL 227 YAS T/E

ARAUCA - SULTANA SOL 1565 FRA 837 T/E

DEPs

| | PN | PD | AM | L&C | PF | CE | AOB | GD | GC | %GI | RFI | PVA |
|-------|------|-------|------|-------|-------|------|------|------|------|------|-----|-----|
| DEP | 2,28 | 13,78 | 4,99 | 11,89 | 45,02 | 1,82 | 6,58 | 1,75 | 2,54 | 0,3 | 0 | 0 |
| PRC | 0,76 | 0,72 | 0,65 | | 0,69 | 0,63 | 0,66 | 0,63 | 0,64 | 0,65 | 0 | 0 |
| RANK% | 99 | 4 | 11 | 2 | 1 | 3 | 3 | 1 | 1 | 19 | 0 | 0 |

Fuente: ERBRA 2026 | DEPs enriquecidos por evaluación Genómica | TOP 10% ● TOP 20% ● TOP 30% ●



• RP 2779, Maite, RGC Ternera 2023.



• RP 2779 en la actualidad.



• BARAQ, su padre. GCM Palermo '19.

FICHA

| | |
|----------|------------|
| FN: | 01/04/2022 |
| REG.: | D |
| ADN: | S0016177 |
| EMB/OVO: | 12,6/37,9 |

SERVICIO

| | |
|--------------|------------------------|
| FECHA IATF: | 22/10/2025 |
| TORO IATF: | Mc Allister |
| REPASO: | 10/11/25 - 25/2/26 (*) |
| TORO REPASO: | Bonzo (*) |

MÉRITO

- Femenidad
- Calidad racial
- Equilibrio

FAMILIA: SOL

PEDIGREE

FRANCESCO - RANCHO 1256 T/E

LONQUIMAY - CORRALERO 8435 CURUPAY F-10 C

BARAQ - SULTANA FRANCESCO 1508 AON T/E

YAMANITA - SULTANA SOL 837 LONQUIMAY T/E

SULTANA MÁXIMA 911 AON 235 T/E

YAMANA - MORRIS SOL 227 YAS T/E

DEPs

| | PN | PD | AM | L&C | PF | CE | AOB | GD | GC | %GI | RFI | PVA |
|-------|------|----------|-----------|----------|----------|----------|-----------|----------|----------|-----------|-----|-------|
| DEP | 0,69 | 14,93 | 4,57 | 12,04 | 36,18 | 1,32 | 3,64 | 2,08 | 2,21 | 0,27 | 0 | -1,53 |
| PRC | 0,79 | 0,75 | 0,65 | | 0,71 | 0,69 | 0,65 | 0,61 | 0,62 | 0,56 | 0 | 0,46 |
| RANK% | 82 | 3 | 16 | 2 | 1 | 9 | 17 | 1 | 1 | 23 | 0 | 52 |

Fuente: ERBRA 2026 | DEPs enriquecidos por evaluación Genómica | TOP 10% ● TOP 20% ● TOP 30% ●



VIDEO

2999
VENTA 33%



• RP 2999, a los dos años de edad.



• Yamana 227, abuela. GCH Palermo.



• Doce Pasos, su productivo padre.

FICHA

FN: 02/04/2023
REG.: D
ADN: S0030386
EMB/OVO: 12,0/42,2

SERVICIO

FECHA IATF:
TORO IATF:
REPASO: 10/11/25 - 25/2/26 (*)
TORO REPASO: Bonzo (*)

MÉRITO

- Precocidad
- Capacidad corporal
- Adaptación

FAMILIA: SOL

PEDIGREE

FRANCESCO - RANCHO 1256 T/E

LONQUIMAY - CORRALERO 8435 CURUPAY F-10 C

DOCE PASOS - SULTANA FRANCESCO 1520 YAS T/E

YAMANITA - SULTANA SOL 837 LONQUIMAY T/E

YAMANA - MORRIS SOL 227 YAS T/E

YAMANA - MORRIS SOL 227 YAS T/E

DEPs

| | PN | PD | AM | L&C | PF | CE | AOB | GD | GC | %GI | RFI | PVA |
|-------|------|-----------|------|-----------|----------|-----------|----------|----------|----------|------|-----|-------|
| DEP | 0,28 | 9,94 | 3,91 | 8,88 | 26,5 | 1,29 | 5,48 | 1,25 | 1,95 | 0,13 | 0 | -2,78 |
| PRC | 0,75 | 0,71 | 0,54 | | 0,67 | 0,64 | 0,66 | 0,62 | 0,63 | 0,64 | 0 | 0,51 |
| RANK% | 63 | 15 | 41 | 11 | 5 | 10 | 6 | 4 | 2 | 63 | 0 | 65 |

Fuente: ERBRA 2026 | DEPs enriquecidos por evaluación Genómica | TOP 10% ● TOP 20% ● TOP 30% ●

S5

SULTANA SOL 1587 FRA 837 T/E

Hermana entera de Arauca, Francesco por Yamanita. Excelente performance.



VIDEO

1587
VENTA 50%



• RP 1587 de ternera, pura calidad.



• 837 Yamanita, su afamada madre.



• Francesco, todo un padre de raza.

FICHA

FN: 01/09/2017
 REG.: D
 ADN: E0016884
 EMB/OVO: 5,4/34,4

SERVICIO

FECHA IATF: 4/4/2026
 TORO IATF: Juano
 REPASO:
 TORO REPASO:

MÉRITO

- Capacidad corporal
- Adaptación
- Pedigree consistente

FAMILIA: SOL

PEDIGREE

BRINKS BRIGHT SIDE 782R24-RT

LONQUIMAY - CORRALERO 8435 CURUPAY F-10 C

FRANCESCO - RANCHO 1256 T/E

YAMANITA - SULTANA SOL 837 LONQUIMAY T/E

RANCHO 224 T/E

YAMANA - MORRIS SOL 227 YAS T/E

DEPs

| | PN | PD | AM | L&C | PF | CE | AOB | GD | GC | %GI | RFI | PVA |
|-------|------|----------|------|----------|----------|----------|----------|----------|----------|------|-----|-------|
| DEP | 1,18 | 12,49 | 2,86 | 9,11 | 36,71 | 1,59 | 7,45 | 1,26 | 1,91 | 0,13 | 0 | -3,84 |
| PRC | 0,81 | 0,76 | 0,76 | | 0,75 | 0,73 | 0,73 | 0,7 | 0,71 | 0,72 | 0 | 0,68 |
| RANK% | 93 | 7 | 65 | 9 | 1 | 5 | 2 | 4 | 2 | 63 | 0 | 71 |

Fuente: ERBRA 2026 | DEPs enriquecidos por evaluación Genómica | TOP 10% ● TOP 20% ● TOP 30% ●

S6

SULTANA SOL 1169 NUF 227 T/E

Hija de la GCH Palermo, Yamana, con Nuff Said, una donante consolidada.



VIDEO

1169
VENTA 100%



• RP 1169 Santina, a los 2 años (2017).



• Santina mostrando su racialidad.



• Yamana 227, su icónica madre.

FICHA

FN: 02/09/2015
 REG.: D
 ADN: E0017139
 EMB/OVO: 7,6/56/1

SERVICIO

FECHA IATF: 5/4/2026
 TORO IATF: Juano
 REPASO:
 TORO REPASO:

MÉRITO

- Gran volumen
- Estructura
- Musculatura

FAMILIA: SOL

PEDIGREE

MC JOHN WAYNE 165N3

YAS - CORRALERO 1651 YASTA RELMUN|

MC NUFF SAID 889T50 E/T

YAMANA - MORRIS SOL 227 YAS T/E

MC MS EXTRAVAGANT 889P4

MORRIS SOL 91 GLADIADOR T/E

DEPs

| | PN | PD | AM | L&C | PF | CE | AOB | GD | GC | %GI | RFI | PVA |
|-------|------|----------|------|----------|----------|-----------|-----------|----------|----------|------|-----|-----------|
| DEP | 1,63 | 15,11 | 2,82 | 10,37 | 37,29 | 1,22 | 4,45 | 1,19 | 2 | 0,19 | 0 | 3,49 |
| PRC | 0,83 | 0,73 | 0,77 | | 0,69 | 0,71 | 0,68 | 0,65 | 0,64 | 0,65 | 0 | 0,52 |
| RANK% | 97 | 3 | 65 | 4 | 1 | 11 | 11 | 4 | 2 | 41 | 0 | 24 |

Fuente: ERBRA 2026 | DEPs enriquecidos por evaluación Genómica | TOP 10% ● TOP 20% ● TOP 30% ●



VIDEO

1589
VENTA 100%



• RP 1589 Solana, de ternera.



• Solana, a los 2 años de edad (2019).



• Arauca 1565, su premiada hermana.

FICHA

| | |
|----------|------------|
| FN: | 06/09/2017 |
| REG.: | D |
| ADN: | E0016883 |
| EMB/OVO: | 9,4/43,9 |

SERVICIO

| | |
|--------------|----------|
| FECHA IATF: | Con cría |
| TORO IATF: | |
| REPASO: | |
| TORO REPASO: | |

MÉRITO

- Calidad racial
- Consistencia
- Pedigree

FAMILIA: SOL

PEDIGREE

BRINKS BRIGHT SIDE 782R24-RT

LONQUIMAY - CORRALERO 8435 CURUPAY F-10 C

FRANCESCO - RANCHO 1256 T/E

YAMANITA - SULTANA SOL 837 LONQUIMAY T/E

RANCHO 224 T/E

YAMANA - MORRIS SOL 227 YAS T/E

DEPs

| | PN | PD | AM | L&C | PF | CE | AOB | GD | GC | %GI | RFI | PVA |
|-------|------|-----------|-----------|----------|----------|----------|----------|----------|----------|-------|-----|-------|
| DEP | 0,52 | 11,06 | 4,41 | 9,94 | 34,61 | 1,33 | 8,25 | 1,11 | 1,74 | -0,02 | 0 | -2,17 |
| PRC | 0,85 | 0,79 | 0,78 | | 0,78 | 0,78 | 0,74 | 0,71 | 0,72 | 0,73 | 0 | 0,68 |
| RANK% | 76 | 10 | 19 | 5 | 1 | 9 | 1 | 5 | 3 | 89 | 0 | 57 |

Fuente: ERBRA 2026 | DEPs enriquecidos por evaluación Genómica | TOP 10% ● TOP 20% ● TOP 30% ●

S8**SULTANA SOL 2741 ARS 837 FIV**

Otra hija de Yamanita, con el consagrado Arasunú. Se destaca su calidad racial.



VIDEO

2741
VENTA 33%

• RP 2741, mostrando su racialidad.



• 2747, en primera gestación.



• Arasunú, su multi-premiado padre.

FICHA

| | |
|----------|------------|
| FN: | 23/11/2021 |
| REG.: | D |
| ADN: | S0016170 |
| EMB/OVO: | 2,5/18,8 |

SERVICIO

| | |
|--------------|----------------|
| FECHA IATF: | 8/1/2026 (*) |
| TORO IATF: | Maula (*) |
| REPASO: | 10/2 - 25/2/26 |
| TORO REPASO: | Bonzo |

MÉRITO

- Calidad racial
- Adaptación
- Equilibrio

FAMILIA: SOL**PEDIGREE**

PUKAVY THOR REL 262 T/E

LONQUIMAY - CORRALERO 8435 CURUPAY F-10 C

PUK ARASUNÚ PUKAVY FIV

YAMANITA - SULTANA SOL 837 LONQUIMAY T/E

PUK PUKAVY SHAKIRA ANK T/E

YAMANA - MORRIS SOL 227 YAS T/E

DEPs

| | PN | PD | AM | L&C | PF | CE | AOB | GD | GC | %GI | RFI | PVA |
|-------|------|----------|-----------|----------|----------|-----------|----------|----------|----------|-----------|-----|-------|
| DEP | 0,26 | 13,73 | 4,33 | 11,2 | 29,09 | 0,82 | 5,27 | 1,74 | 2,85 | 0,27 | 0 | -1,42 |
| PRC | 0,76 | 0,73 | 0,6 | | 0,7 | 0,67 | 0,69 | 0,66 | 0,66 | 0,68 | 0 | 0,4 |
| RANK% | 62 | 5 | 20 | 3 | 3 | 27 | 7 | 1 | 1 | 23 | 0 | 52 |

Fuente: ERBRA 2026 | DEPs enriquecidos por evaluación Genómica | TOP 10% ● TOP 20% ● TOP 30% ●

S9**SULTANA SOL 2265 MAY 583 T/E**

Gran donante de la familia Sol, madre muy productora de embriones.



VIDEO

2265
VENTA 100%

• RP 583, su madre (Lead Gun).



• RP 87, su legendaria abuela.



• Mayú, gran padre de La Sultana.

FICHA

FN: 07/12/2019
 REG.: D
 ADN:
 EMB/OVO: 18,4/64,1

SERVICIO

FECHA IATF: Con cría
 TORO IATF:
 REPASO:
 TORO REPASO:

MÉRITO

- Capacidad corporal
- Estructura
- Musculatura

FAMILIA: SOL**PEDIGREE**

LONQUIMAY - CORRALERO 8435 CURUPAY F-10 C

WAT LEAD GUN 33P6

MAYÚ - SULTANA LONQUIMAY 882 YAS T/E

SULTANA SOL 583 LEAD GUN T/E

YAMANA - MORRIS SOL 227 YAS T/E

MORRIS SOL 87 GLADIADOR T/E

DEPs

| | PN | PD | AM | L&C | PF | CE | AOB | GD | GC | %GI | RFI | PVA |
|-------|------|----------|-------|----------|----------|-----------|----------|-----------|----------|------|-----|-----------|
| DEP | 1,97 | 21,56 | -0,05 | 10,73 | 38,87 | 1,09 | 6,79 | 0,67 | 1,96 | 0,2 | 0 | 2,73 |
| PRC | 0,77 | 0,73 | 0,66 | | 0,69 | 0,64 | 0,68 | 0,64 | 0,65 | 0,66 | 0 | 0,5 |
| RANK% | 98 | 1 | 96 | 3 | 1 | 15 | 3 | 18 | 2 | 39 | 0 | 28 |

Fuente: ERBRA 2026 | DEPs enriquecidos por evaluación Genómica | TOP 10% ● TOP 20% ● TOP 30% ●

Hija de Messi con la Sol 87, una de las vacas donantes, pilar de esta familia.



VIDEO

1293
VENTA 100%



• RP 1293, de vaquillona (2018).



• RP 87, su prolífera madre.



• Messi, gran toro padre de LS.

FICHA

FN: 21/02/2016
REG.: D
ADN: S0009394
EMB/OVO: 6,8/23,1

SERVICIO

FECHA IATF: 9/4/2026
TORO IATF: Juano
REPASO:
TORO REPASO:

MÉRITO

- Calidad racial
- Equilibrio
- Pedigree consistente

FAMILIA: SOL

PEDIGREE

RELEVANTE - LAS LILAS 5909-F RELMUN 6774-B G4

GLADIADOR - ÉBANO 4045 ÑATO T/E|

MESSI - MORRIS RELEVANTE 434 COMODORO T/E

MORRIS SOL 87 GLADIADOR T/E

JACKIE - POZO 3847 COMODORO

MORRIS SOL 003

DEPs

| | PN | PD | AM | L&C | PF | CE | AOB | GD | GC | %GI | RFI | PVA |
|-------|------|----------|------|-----------|----------|-------|----------|-----------|----------|------|-----------|----------|
| DEP | 1,73 | 13,98 | 1,7 | 8,7 | 29,16 | -0,37 | 4,88 | 0,86 | 1,34 | 0,09 | -0,14 | 9,58 |
| PRC | 0,85 | 0,77 | 0,75 | | 0,74 | 0,8 | 0,71 | 0,67 | 0,68 | 0,69 | 0,37 | 0,47 |
| RANK% | 97 | 4 | 83 | 12 | 3 | 95 | 9 | 11 | 7 | 73 | 12 | 7 |

Fuente: ERBRA 2026 | DEPs enriquecidos por evaluación Genómica | TOP 10% ● TOP 20% ● TOP 30% ●



DONANTES



FAMILIA

MÁXIMA



La consagrada Máxima 911, madre de toros padres como Baraq, Derek y Docto.



VIDEO

911
VENTA 50%



• Baraq, hijo en batería de Semex Arg.



• Derek, hijo en batería de Alta Ciale.



• Docto, hijo en Solução Genética, BR.

FICHA

FN: 01/12/2011
REG.: D
ADN: E0017284
EMB/OVO: 4,3/26,1

SERVICIO

FECHA IATF: Abierta
TORO IATF:
REPASO:
TORO REPASO:

MÉRITO

- Capacidad corporal
- Musculatura
- Pedigree consistente

FAMILIA: MÁXIMA

PEDIGREE

LANÍN - CORRALERO 2307 CHALTEN R. E. LEE

GLADIADOR - ÉBANO 4045 ÑATO T/E|

AONIKENK - CORRALERO 4561 LANÍN 8018 C

MORRIS MÁXIMA 235 GLADIADOR T/E

CORRALERA 8018

RANCHO 169 T/E

DEPs

| | PN | PD | AM | L&C | PF | CE | AOB | GD | GC | %GI | RFI | PVA |
|-------|------|----------|------|-----------|----------|-----------|------|----------|----------|-----------|-----|------|
| DEP | 0,11 | 15,74 | 0,25 | 8,12 | 26,11 | 0,82 | 2,31 | 1,48 | 2 | 0,36 | 0 | 1,92 |
| PRC | 0,9 | 0,87 | 0,79 | | 0,79 | 0,83 | 0,77 | 0,74 | 0,74 | 0,75 | 0 | 0,51 |
| RANK% | 51 | 3 | 95 | 17 | 5 | 27 | 31 | 2 | 2 | 12 | 0 | 31 |

Fuente: ERBRA 2026 | DEPs enriquecidos por evaluación Genómica | TOP 10% ● TOP 20% ● TOP 30% ●



VIDEO

1363
VENTA 100%



• RP 1363, en la actualidad.



• RP 547, madre donante de la 1363.



• Ona 225, abuela, GCH ExpoBra 2012.

FICHA

| | |
|----------|------------|
| FN: | 12/07/2016 |
| REG.: | D |
| ADN: | E0017043 |
| EMB/OVO: | 6,3/26,0 |

SERVICIO

| | |
|--------------|---------|
| FECHA IATF: | Abierta |
| TORO IATF: | |
| REPASO: | |
| TORO REPASO: | |

MÉRITO

- Gran volumen
- Estructura
- Adaptación

FAMILIA: MÁXIMA

PEDIGREE

CURUPAY - RANCHO 144 CURANDERO T/E

ÑATITO - ÉBANO 2867 ÑATO

LONQUIMAY - CORRALERO 8435 CURUPAY F-10 C

SULTANA MÁXIMA 547 ÑATITO T/E

CORRALERA F-10 B SIDE 2022 A

ONA - MORRIS MÁXIMA 225 AONIKENK T/E

DEPs

| | PN | PD | AM | L&C | PF | CE | AOB | GD | GC | %GI | RFI | PVA |
|-------|------|----------|-------|------|----------|------|-----------|----------|----------|------|-----|-----------|
| DEP | 0,61 | 14,48 | -0,82 | 6,42 | 29,75 | 0,68 | 3,75 | 1,21 | 1,88 | 0,09 | 0 | 4,19 |
| PRC | 0,79 | 0,75 | 0,62 | | 0,71 | 0,67 | 0,63 | 0,61 | 0,61 | 0,62 | 0 | 0,66 |
| RANK% | 80 | 4 | 98 | 42 | 3 | 36 | 16 | 4 | 2 | 73 | 0 | 22 |

Fuente: ERBRA 2026 | DEPs enriquecidos por evaluación Genómica | TOP 10% ● TOP 20% ● TOP 30% ●



VIDEO

1591
VENTA 100%



• Anto 1591, en la pista, Nacional 2018.



• RP 1591, a los 3 años de edad.



• RP 0169, abuela, madre de Máximo.

FICHA

| | |
|----------|----------|
| FN: | 7/9/2017 |
| REG.: | D |
| ADN: | E0016886 |
| EMB/OVO: | 3,2/30,0 |

SERVICIO

| | |
|--------------|---------------|
| FECHA IATF: | 1/10/2025 (*) |
| TORO IATF: | Docto (*) |
| REPASO: | |
| TORO REPASO: | |

MÉRITO

- Calidad racial
- Adaptación
- Equilibrio

FAMILIA: MÁXIMA

PEDIGREE

RELEVANTE - LAS LILAS 5909-F RELMUN 6774-B G4

AONIKENK - CORRALERO 4561 LANÍN 8018 C

MESSI - MORRIS RELEVANTE 434 COMODORO T/E

SULTANA MÁXIMA 927 AON 0169

JACKIE - POZO 3847 COMODORO

RANCHO 169 T/E

DEPs

| | PN | PD | AM | L&C | PF | CE | AOB | GD | GC | %GI | RFI | PVA |
|-------|------|----------|------|----------|----------|------|-----------|-----------|----------|-----------|-----|----------|
| DEP | 0,44 | 15,37 | 3,6 | 11,28 | 33,06 | 0,64 | 3,05 | 0,62 | 1,86 | 0,37 | 0 | 15,47 |
| PRC | 0,78 | 0,72 | 0,71 | | 0,7 | 0,67 | 0,70 | 0,66 | 0,66 | 0,68 | 0 | 0,63 |
| RANK% | 72 | 3 | 48 | 3 | 2 | 39 | 22 | 20 | 2 | 11 | 0 | 2 |

Fuente: ERBRA 2026 | DEPs enriquecidos por evaluación Genómica | TOP 10% ● TOP 20% ● TOP 30% ●

Impactante donante, Messi por Máxima 231. Hermana entera de Ona y Sumaj.



VIDEO

1991
VENTA 100%



• RP 1991, a sus 5 años de edad.



• RP 231, donante madre de la 1991.



• Messi, su padre, en Genpro.

FICHA

| | |
|----------|------------|
| FN: | 26/10/2018 |
| REG.: | D |
| ADN: | E0016230 |
| EMB/OVO: | 5,5/ 28,8 |

SERVICIO

| | |
|--------------|----------------------|
| FECHA IATF: | 19/10/2025 |
| TORO IATF: | Kurí |
| REPASO: | 23/10 - 31/12/25 (*) |
| TORO REPASO: | Maula (*) |

MÉRITO

- Calidad racial
- Acebuzamiento
- Adaptación

FAMILIA: MÁXIMA

PEDIGREE

RELEVANTE - LAS LILAS 5909-F RELMUN 6774-B G4

AONIKENK - CORRALERO 4561 LANÍN 8018 C

MESSI - MORRIS RELEVANTE 434 COMODORO T/E

MORRIS MÁXIMA 231 AONIKENK T/E

JACKIE - POZO 3847 COMODORO

MORRIS SULTANA 85 GLADIADOR T/E

DEPs

| | PN | PD | AM | L&C | PF | CE | AOB | GD | GC | %GI | RFI | PVA |
|-------|------|----------|------|-----------|----------|------|------|----------|----------|-----------|-----|-----------|
| DEP | 1,1 | 12,96 | 0,58 | 7,05 | 28,79 | 0,55 | 0,67 | 1,77 | 2,61 | 0,24 | 0 | 5,22 |
| PRC | 0,77 | 0,72 | 0,67 | | 0,69 | 0,61 | 0,67 | 0,63 | 0,64 | 0,66 | 0 | 0,67 |
| RANK% | 92 | 6 | 93 | 30 | 3 | 45 | 67 | 1 | 1 | 29 | 0 | 18 |

Fuente: ERBRA 2026 | DEPs enriquecidos por evaluación Genómica | TOP 10% ● TOP 20% ● TOP 30% ●

M5

SULTANA MÁXIMA 1681 MES 927 T/E

Otra hembra de las "Máximas" de gran producción, hermana entera de Anto.



VIDEO

1681
VENTA 100%



• RP 1681, a los 2 años de edad (2019).

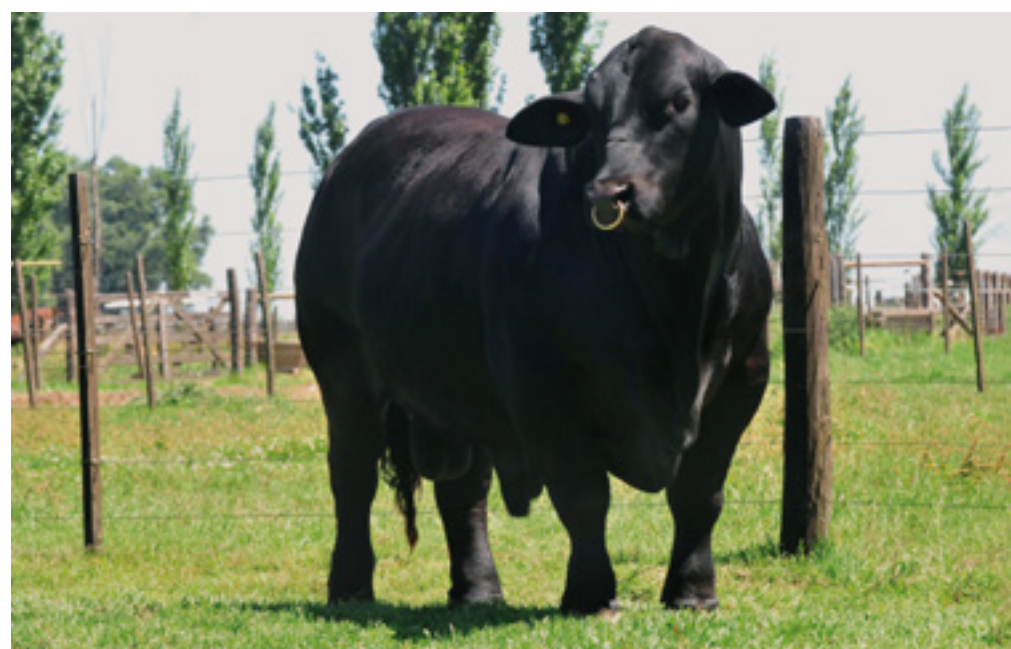

• Messi, de nuestros mejores padres.



• RP 3847 Jackie, abuela paterna.

FICHA

| | |
|----------|------------|
| FN: | 27/10/2017 |
| REG.: | D |
| ADN: | S0003249 |
| EMB/OVO: | 5,6/37,1 |

SERVICIO

| | |
|--------------|---------------|
| FECHA IATF: | 1/10/2025 (*) |
| TORO IATF: | Kurí (*) |
| REPASO: | |
| TORO REPASO: | |

MÉRITO

- Acebuzamiento
- Musculatura
- Estructura

FAMILIA: MÁXIMA

PEDIGREE

RELEVANTE - LAS LILAS 5909-F RELMUN 6774-B G4

AONIKENK - CORRALERO 4561 LANÍN 8018 C

MESSI - MORRIS RELEVANTE 434 COMODORO T/E

SULTANA MÁXIMA 927 AON 0169

JACKIE - POZO 3847 COMODORO

RANCHO 169 T/E

DEPs

| | PN | PD | AM | L&C | PF | CE | AOB | GD | GC | %GI | RFI | PVA |
|-------|------|----------|----------|----------|----------|------|-----------|-----------|----------|----------|-----|-----|
| DEP | 2,1 | 18,26 | 7,24 | 16,38 | 41,98 | 0,73 | 2,81 | 0,71 | 2,39 | 0,41 | 0 | 0 |
| PRC | 0,78 | 0,7 | 0,7 | | 0,69 | 0,63 | 0,69 | 0,66 | 0,66 | 0,67 | 0 | 0 |
| RANK% | 99 | 1 | 2 | 1 | 1 | 32 | 25 | 16 | 1 | 8 | 0 | 0 |

Fuente: ERBRA 2026 | DEPs enriquecidos por evaluación Genómica | TOP 10% ● TOP 20% ● TOP 30% ●

Espectacular donante de las "Jackies", hermana entera de Brochero y Daroiai.



VIDEO

1569
VENTA 33%



• RP 439, prolífica madre de la 1569.



• Brochero, hermano. RGCM Palermo.



• Daroiai, hermano, GCM Palermo 2019.

FICHA

FN: 07/07/2017
REG.: D
ADN: E0016885
EMB/OVO: 6,5/21,6

SERVICIO

FECHA IATF: 17/3/2026
TORO IATF: Juano
REPASO:
TORO REPASO:

MÉRITO

- Calidad racial
- Pedigree consistente
- Musculatura

FAMILIA: JACKIE

PEDIGREE

BRINKS BRIGHT SIDE 782R24-RT

RELEVANTE - LAS LILAS 5909-F RELMUN 6774-B G4

FRANCESCO - RANCHO 1256 T/E

MORRIS JACKIE 439 RELEVANTE T/E

RANCHO 224 T/E

JACKIE - POZO 3847 COMODORO

DEPs

| | PN | PD | AM | L&C | PF | CE | AOB | GD | GC | %GI | RFI | PVA |
|-------|------|----------|-----------|----------|----------|-----------|-----------|----------|----------|------|------|-----------|
| DEP | 0,87 | 17,8 | 4,75 | 13,65 | 39,35 | 0,95 | 3,6 | 1,43 | 2,74 | 0,13 | 0,24 | 3,83 |
| PRC | 0,83 | 0,79 | 0,72 | | 0,71 | 0,7 | 0,71 | 0,68 | 0,67 | 0,69 | 0,48 | 0,67 |
| RANK% | 87 | 1 | 14 | 1 | 1 | 21 | 17 | 2 | 1 | 63 | 94 | 23 |

Fuente: ERBRA 2026 | DEPs enriquecidos por evaluación Genómica | TOP 10% ● TOP 20% ● TOP 30% ●



DONANTES



FAMILIA

JACKIE



Espectacular donante de las "Jackies", hermana entera de Brochero y Daroiai.



VIDEO

1569
VENTA 33%



• RP 439, prolífica madre de la 1569.



• Brochero, hermano. RGCM Palermo.



• Daroiai, hermano, GCM Palermo 2019.

FICHA

FN: 07/07/2017
REG.: D
ADN: E0016885
EMB/OVO: 6,5/21,6

SERVICIO

FECHA IATF: 17/3/2026
TORO IATF: Juano
REPASO:
TORO REPASO:

MÉRITO

- Calidad racial
- Pedigree consistente
- Musculatura

FAMILIA: JACKIE

PEDIGREE

BRINKS BRIGHT SIDE 782R24-RT

RELEVANTE - LAS LILAS 5909-F RELMUN 6774-B G4

FRANCESCO - RANCHO 1256 T/E

MORRIS JACKIE 439 RELEVANTE T/E

RANCHO 224 T/E

JACKIE - POZO 3847 COMODORO

DEPs

| | PN | PD | AM | L&C | PF | CE | AOB | GD | GC | %GI | RFI | PVA |
|-------|------|----------|-----------|----------|----------|-----------|-----------|----------|----------|------|------|-----------|
| DEP | 0,87 | 17,8 | 4,75 | 13,65 | 39,35 | 0,95 | 3,6 | 1,43 | 2,74 | 0,13 | 0,24 | 3,83 |
| PRC | 0,83 | 0,79 | 0,72 | | 0,71 | 0,7 | 0,71 | 0,68 | 0,67 | 0,69 | 0,48 | 0,67 |
| RANK% | 87 | 1 | 14 | 1 | 1 | 21 | 17 | 2 | 1 | 63 | 94 | 23 |

Fuente: ERBRA 2026 | DEPs enriquecidos por evaluación Genómica | TOP 10% ● TOP 20% ● TOP 30% ●



VIDEO

1895
VENTA 33%



• La 439, Campeona Ternera Palermo.



• RP 3847, su abuela materna.



• Francesco, su premiado padre.

FICHA

| | |
|----------|-----------|
| FN: | 10/4/2018 |
| REG.: | D |
| ADN: | E0016698 |
| EMB/OVO: | 7,2/31,2 |

SERVICIO

| | |
|--------------|----------------------|
| FECHA IATF: | |
| TORO IATF: | |
| REPASO: | 23/10 - 31/12/25 (*) |
| TORO REPASO: | Maula (*) |

MÉRITO

- Calidad racial
- Adaptación
- Pedigree consistente

FAMILIA: JACKIE

PEDIGREE

BRINKS BRIGHT SIDE 782R24-RT

RELEVANTE - LAS LILAS 5909-F RELMUN 6774-B G4

FRANCESCO - RANCHO 1256 T/E

MORRIS JACKIE 439 RELEVANTE T/E

RANCHO 224 T/E

JACKIE - POZO 3847 COMODORO

DEPs

| | PN | PD | AM | L&C | PF | CE | AOB | GD | GC | %GI | RFI | PVA |
|-------|------|----------|----------|----------|----------|----------|-----------|----------|----------|------|-----|-----|
| DEP | 0,52 | 12,27 | 8,37 | 14,5 | 38,09 | 1,44 | 3,81 | 1,28 | 3,00 | 0,14 | | |
| PRC | 0,87 | 0,81 | 0,79 | | 0,74 | 0,78 | 0,73 | 0,69 | 0,69 | 0,71 | | |
| RANK% | 75 | 7 | 1 | 1 | 1 | 7 | 15 | 3 | 1 | 60 | | |

Fuente: ERBRA 2026 | DEPs enriquecidos por evaluación Genómica | TOP 10% ● TOP 20% ● TOP 30% ●



• RP 435, a sus 4 años de edad.



• RP 3847 Jackie, su madre.



• Maula, GCM ExpoBRa '22, su hijo.

FICHA

| | |
|----------|------------|
| FN: | 01/12/2011 |
| REG.: | D |
| ADN: | E0017435 |
| EMB/OVO: | 5,0/19,4 |

SERVICIO

| | |
|--------------|---------|
| FECHA IATF: | Abierta |
| TORO IATF: | |
| REPASO: | |
| TORO REPASO: | |

MÉRITO

- Precocidad
- Estructura
- Capacidad corporal

FAMILIA: JACKIE

PEDIGREE

RELMUN - GUARDIÁN Y7993 REVELATION OSCAR T/E

COMODORO - CORRALERO 1915 YASTA ROCÍO T/E

RELEVANTE - LAS LILAS 5909-F RELMUN 6774-B G4

JACKIE - POZO 3847 COMODORO

LAS LILAS 6774-B

POZO 2697

DEPs

| | PN | PD | AM | L&C | PF | CE | AOB | GD | GC | %GI | RFI | PVA |
|-------|------|----------|------|----------|----------|----------|------|-----------|----------|----------|-----|-----------|
| DEP | 2,05 | 12,52 | 3,33 | 9,58 | 34,89 | 2,25 | 0,03 | 0,81 | 1,75 | 0,49 | 0 | 5,28 |
| PRC | 0,9 | 0,85 | 0,84 | | 0,83 | 0,87 | 0,76 | 0,72 | 0,73 | 0,73 | 0 | 0,69 |
| RANK% | 98 | 7 | 55 | 7 | 1 | 1 | 82 | 13 | 3 | 5 | 0 | 18 |

Fuente: ERBRA 2026 | DEPs enriquecidos por evaluación Genómica | TOP 10% ● TOP 20% ● TOP 30% ●

Hermana entera de Maula, destacada por su cantidad y calidad de crías.



VIDEO

2123
VENTA 100%



• RP 2123, en la actualidad.



• RP 435, su madre del Lote J3.



• Maula, RCGM Nac. '22, hoy en CIALE.

FICHA

| | |
|----------|------------|
| FN: | 06/09/2019 |
| REG.: | D |
| ADN: | E0015623 |
| EMB/OVO: | 9,3/29,6 |

SERVICIO

| | |
|--------------|------------------|
| FECHA IATF: | 15/9/2025 (*) |
| TORO IATF: | Ara3340 (*) |
| REPASO: | 23/10 - 31/12/25 |
| TORO REPASO: | Maula |

MÉRITO

- Capacidad corporal
- Acebuzamiento
- Adaptación

FAMILIA: JACKIE

PEDIGREE

BRINKS BRIGHT SIDE 782R24-RT

RELEVANTE - LAS LILAS 5909-F RELMUN 6774-B G4

FRANCESCO - RANCHO 1256 T/E

MORRIS JACKIE 435 RELEVANTE T/E

RANCHO 224 T/E

JACKIE - POZO 3847 COMODORO

DEPs

| | PN | PD | AM | L&C | PF | CE | AOB | GD | GC | %GI | RFI | PVA |
|-------|------|-----------|-----|-----|----------|----------|------|-----------|----------|----------|-----|------|
| DEP | 0,28 | 10,21 | 0,6 | 5,7 | 28,25 | 1,6 | 0,59 | 0,77 | 1,94 | 0,53 | 0 | 0,15 |
| PRC | 0,84 | 0,79 | 0,8 | | 0,75 | 0,73 | 0,69 | 0,66 | 0,67 | 0,68 | 0 | 0,67 |
| RANK% | 63 | 13 | 93 | 64 | 3 | 5 | 69 | 14 | 2 | 4 | 0 | 41 |

Fuente: ERBRA 2026 | DEPs enriquecidos por evaluación Genómica | TOP 10% ● TOP 20% ● TOP 30% ●



VIDEO

1309
VENTA 100%



• RP 1309, como RGCH en ExpoBra '17.



• RP 1309, en la actualidad.



• La 1309, a los 3 años de edad (2019).

FICHA

| | |
|----------|------------|
| FN: | 24/03/2016 |
| REG.: | D |
| ADN: | E0017044 |
| EMB/OVO: | 13,3/36,1 |

SERVICIO

| | |
|--------------|-----------|
| FECHA IATF: | 23/3/2026 |
| TORO IATF: | Juano |
| REPASO: | |
| TORO REPASO: | |

MÉRITO

- Capacidad corporal
- Estructura
- Musculatura

FAMILIA: JACKIE

PEDIGREE

BRINKS BRIGHT SIDE 782R24-RT

COMODORO - CORRALERO 1915 YASTA ROCÍO T/E

FRANCESCO - RANCHO 1256 T/E

JACKIE - POZO 3847 COMODORO

RANCHO 224 T/E

POZO 2697

DEPs

| | PN | PD | AM | L&C | PF | CE | AOB | GD | GC | %GI | RFI | PVA |
|-------|------|----------|-----------|----------|----------|-----------|------|-----------|-----------|-----------|-----|----------|
| DEP | 1,85 | 17,36 | 4,63 | 13,31 | 33,64 | 0,95 | 2,3 | 0,6 | 0,87 | 0,35 | 0 | 10,23 |
| PRC | 0,87 | 0,82 | 0,82 | | 0,75 | 0,8 | 0,74 | 0,71 | 0,72 | 0,71 | 0 | 0,54 |
| RANK% | 98 | 2 | 15 | 1 | 2 | 21 | 31 | 21 | 19 | 13 | 0 | 7 |

Fuente: ERBRA 2026 | DEPs enriquecidos por evaluación Genómica | TOP 10% ● TOP 20% ● TOP 30% ●



DONANTES



FAMILIA

FORMOSEÑA





VIDEO

1065
VENTA 100%



• La imponente 1065, en el presente.



• Formoseña, su madre fundadora.



• Güemes, padre de LS, su hijo.

FICHA

FN: 10/02/2015
REG.: D
ADN: E0017073
EMB/OVO: 5,5/43,0

SERVICIO

FECHA IATF: Abierta
TORO IATF:
REPASO:
TORO REPASO:

MÉRITO

- Musculatura
- Estructura
- Gran volumen

FAMILIA: FORMOSEÑA

PEDIGREE

CX HOME RUN 135/P

CRUCES DON ERNESTO 4028

PICANTE - GUASUNCHOS 3933

ALPARAMIS INDEPEN LAC882 C6862 T/E

GUASUNCHOS 1084 JUAN XXIII

ALEGRÍA 882 CUATRERO T/E

DEPs

| | PN | PD | AM | L&C | PF | CE | AOB | GD | GC | %GI | RFI | PVA |
|-------|------|----------|-----------|----------|----------|----------|----------|----------|-----------|----------|-----------|----------|
| DEP | 1,55 | 12,54 | 4,42 | 10,69 | 32,96 | 1,6 | 5,98 | 1,05 | 0,77 | 0,62 | -0,114 | 15,2 |
| PRC | 0,85 | 0,79 | 0,81 | | 0,76 | 0,79 | 0,7 | 0,67 | 0,67 | 0,68 | 0,45 | 0,68 |
| RANK% | 96 | 7 | 19 | 3 | 2 | 5 | 4 | 6 | 23 | 2 | 16 | 2 |

Fuente: ERBRA 2026 | DEPs enriquecidos por evaluación Genómica | TOP 10% ● TOP 20% ● TOP 30% ●

Ñ2

SULTANA FORMOSEÑA 2645 CAU 2131



Nieta de la Formoseña 1065, puntal de esta familia. Una hembra muy funcional.



VIDEO

2645
VENTA 50%



• RP 2645, hoy en la cabaña.



• RP 2131, su madre.



• Cautivo, su padre.

FICHA

| | |
|----------|------------|
| FN: | 13/10/2021 |
| REG.: | D |
| ADN: | S0011062 |
| EMB/OVO: | 7,7/22,8 |

SERVICIO

| | |
|--------------|----------|
| FECHA IATF: | Con cría |
| TORO IATF: | |
| REPASO: | |
| TORO REPASO: | |

MÉRITO

- Adaptación
- Calidad racial
- Femenidad

FAMILIA: FORMOSEÑA

PEDIGREE

ACORAZADO - SIGUIMAN 2229 RAUCHO

HEMINGWAY - CACTUS 1897 BEST SELLER MILONGA

CAUTIVO - CAUTIVO 187 ACORAZADO

SULTANA FORMOSEÑA 2131 HEM 1065

RINCÓN DE FUEGO C2865

SULTANA FORMOSEÑA 1065 PIC 6862

DEPs

| | PN | PD | AM | L&C | PF | CE | AOB | GD | GC | %GI | RFI | PVA |
|-------|------|----------|-------|------|----------|----------|-----------|-----------|-----------|----------|-----|-----|
| DEP | 1,14 | 14,87 | -3,36 | 4,08 | 28,35 | 1,38 | 2,98 | 0,7 | 1,09 | 0,48 | 0 | 0 |
| PRC | 0,76 | 0,72 | 0,65 | | 0,69 | 0,63 | 0,68 | 0,65 | 0,65 | 0,67 | 0 | 0 |
| RANK% | 93 | 3 | 99 | 89 | 3 | 8 | 23 | 17 | 12 | 5 | 0 | 0 |

Fuente: ERBRA 2026 | DEPs enriquecidos por evaluación Genómica | TOP 10% ● TOP 20% ● TOP 30% ●

Ñ3

SULTANA FORMOSEÑA 2847 VIA 1065 FIV

Hermana entera de Güemes, de excelente producción en la actualidad.



VIDEO

2847
VENTA 50%



• RP 1065, su productiva madre.



• RP 6862, la gran Formoseña, abuela.



• RP 2258 Güemes, su hermano.

FICHA

| | |
|----------|------------|
| FN: | 09/08/2022 |
| REG.: | D |
| ADN: | S0030384 |
| EMB/OVO: | 4,3/12,0 |

SERVICIO

| | |
|--------------|--------------------|
| FECHA IATF: | 1/10/2025 (*) |
| TORO IATF: | Cayenne (*) |
| REPASO: | 10/11/25 - 25/2/26 |
| TORO REPASO: | Bonzo |

MÉRITO

- Pedigree consistente
- Estructura
- Femenidad

FAMILIA: FORMOSEÑA

PEDIGREE

HEMINGWAY - CACTUS 1897 BEST SELLER MILONGA

PICANTE - GUASUNCHOS 3933

VIAMONTE - LATISANA BRG 16 HEMINGWAY

SULTANA FORMOSEÑA 1065 PIC 6862

RANCHO 8640

ALPARAMIS INDEPEN LAC882 C6862 T/E

DEPs

| | PN | PD | AM | L&C | PF | CE | AOB | GD | GC | %GI | RFI | PVA |
|-------|------|----------|-----------|----------|----------|-----------|----------|----------|-----------|----------|-----|-----------|
| DEP | 1,5 | 11,94 | 4,97 | 10,94 | 30,43 | 1,22 | 4,8 | 0,94 | 1,14 | 0,58 | 0 | 8,31 |
| PRC | 0,79 | 0,76 | 0,71 | | 0,73 | 0,7 | 0,67 | 0,64 | 0,65 | 0,66 | 0 | 0,43 |
| RANK% | 96 | 8 | 11 | 3 | 2 | 11 | 9 | 9 | 11 | 3 | 0 | 10 |

Fuente: ERBRA 2026 | DEPs enriquecidos por evaluación Genómica | TOP 10% ● TOP 20% ● TOP 30% ●

Ñ4

SULTANA FORMOSEÑA 2633 CAU 1621 FIV



Otra destacada hembra de la familia Formoseña, de físico exuberante.



VIDEO

2633
VENTA 100%



• 2633, cabeza de remate, Clásico 2024.



• RP 2633, con 3 años de edad.



• RP 1641, madre donante.

FICHA

| | |
|----------|------------|
| FN: | 11/10/2021 |
| REG.: | D |
| ADN: | BV00369308 |
| EMB/OVO: | 7,0/16,7 |

SERVICIO

| | |
|--------------|------------------------|
| FECHA IATF: | 1/10/2025 |
| TORO IATF: | Mc Allister |
| REPASO: | 10/11/25 - 25/2/26 (*) |
| TORO REPASO: | Bonzo (*) |

MÉRITO

- Capacidad corporal
- Musculatura
- Estructura

FAMILIA: FORMOSEÑA

PEDIGREE

ACORAZADO - SIGUIMAN 2229 RAUCHO

HEMINGWAY - CACTUS 1897 BEST SELLER MILONGA

CAUTIVO - CAUTIVO 187 ACORAZADO

SULTANA FORMOSEÑA 1621 HEM 6862 T/E

RINCÓN DE FUEGO C2865

ALPARAMIS INDEPEN LAC882 C6862 T/E

DEPs

| | PN | PD | AM | L&C | PF | CE | AOB | GD | GC | %GI | RFI | PVA |
|-------|------|----------|-------|------|----------|----------|-----|----|----|-----|-----|-------|
| DEP | 1,15 | 14,96 | -0,64 | 6,84 | 31,9 | 1,31 | 0 | 0 | 0 | 0 | 0 | -0,34 |
| PRC | 0,74 | 0,71 | 0,62 | | 0,68 | 0,62 | 0 | 0 | 0 | 0 | 0 | 0,43 |
| RANK% | 93 | 3 | 98 | 34 | 2 | 9 | 0 | 0 | 0 | 0 | 0 | 44 |

Fuente: ERBRA 2026 | DEPs enriquecidos por evaluación Genómica | TOP 10% ● TOP 20% ● TOP 30% ●

Ñ5

SULTANA FORMOSEÑA 1641 WAK 1065

Hija de la 1065, in-breeding de Formoseña 6862, una madre bien acebuzada.



VIDEO

1641
VENTA 100%



• RP 1641, a sus 4 años de edad.



• RP 1065, su madre, de 2 años.



• Wakonda, padre de LS en Genpro.

FICHA

FN: 02/10/2017
REG.: D
ADN: S0009396
EMB/OVO: 7,1/57,4

SERVICIO

FECHA IATF: Abierta
TORO IATF:
REPASO:
TORO REPASO:

MÉRITO

- Acebuzamiento
- Adaptación
- Pigmentación

FAMILIA: FORMOSEÑA

PEDIGREE

CX HOME RUN 135/P

PICANTE - GUASUNCHOS 3933

WAKONDA - SULTANA HOME RUN 772 INDEPENDENCIA

SULTANA FORMOSEÑA 1065 PIC 6862

ALPARAMIS INDEPEN LAC882 C6862 T/E

ALPARAMIS INDEPEN LAC882 C6862 T/E

DEPs

| | PN | PD | AM | L&C | PF | CE | AOB | GD | GC | %GI | RFI | PVA |
|-------|------|----------|-----------|----------|----------|----------|----------|-----------|------|----------|-----|----------|
| DEP | 1,43 | 13,98 | 5,09 | 12,08 | 32,02 | 1,97 | 4,89 | 0,54 | 0,43 | 0,6 | 0 | 12,24 |
| PRC | 0,85 | 0,8 | 0,67 | | 0,7 | 0,75 | 0,64 | 0,59 | 0,6 | 0,62 | 0 | 0,51 |
| RANK% | 96 | 4 | 10 | 2 | 2 | 2 | 8 | 25 | 42 | 2 | 0 | 4 |

Fuente: ERBRA 2026 | DEPs enriquecidos por evaluación Genómica | TOP 10% ● TOP 20% ● TOP 30% ●



DONANTES



FAMILIA

FRANCHESCA



F1

SULTANA FRANCHESCA 1953 MAY 2243 T/E

Una donante superior, nuestra GCH ExpoBra 2021, hermana entera de Mayesco.



VIDEO

1953
VENTA 33%



• RP 1953, como GCH Expobra 2021.



• RP 1953 Charrúa, a los 3 años.



• Mayesco, su hermano (Semex).

FICHA

| | |
|----------|-----------|
| FN: | 21/8/2018 |
| REG.: | D |
| ADN: | E0016232 |
| EMB/OVO: | 13,9/63,6 |

SERVICIO

| | |
|--------------|----------|
| FECHA IATF: | Con cría |
| TORO IATF: | |
| REPASO: | |
| TORO REPASO: | |

MÉRITO

- Gran volumen
- Adaptación
- Musculatura

FAMILIA: FRANCHESCA

PEDIGREE

LONQUIMAY - CORRALERO 8435 CURUPAY F-10 C

FRANCESCO - RANCHO 1256 T/E

MAYÚ - SULTANA LONQUIMAY 882 YAS T/E

FRANCHESCA - RANCHO 2243 T/E

YAMANA - MORRIS SOL 227 YAS T/E

RANCHO 588 T/E

DEPs

| | PN | PD | AM | L&C | PF | CE | AOB | GD | GC | %GI | RFI | PVA |
|-------|------|----------|------|----------|----------|----------|----------|----------|----------|------|-----|-----------|
| DEP | 1,07 | 15,94 | 3,54 | 11,51 | 46,27 | 1,9 | 5,74 | 1,79 | 3,02 | 0,15 | 0 | 3,84 |
| PRC | 0,87 | 0,82 | 0,78 | | 0,81 | 0,82 | 0,76 | 0,72 | 0,73 | 0,74 | 0 | 0,65 |
| RANK% | 91 | 2 | 50 | 2 | 1 | 2 | 5 | 1 | 1 | 57 | 0 | 23 |

Fuente: ERBRA 2026 | DEPs enriquecidos por evaluación Genómica | TOP 10% ● TOP 20% ● TOP 30% ●

F2**SULTANA FRANCHESCA 2253 MAY 2243 FIV**

Hermana entera Charrúa y Mayesco, muy buena productora con gran linaje.



VIDEO

2253
VENTA 100%

• RP 1953 Charrúa, de ternera.



• 2243 Franchesca, madre fundadora.



• Mayesco, su hermano. Pura carne.

FICHA

| | |
|----------|------------|
| FN: | 27/11/2019 |
| REG.: | D |
| ADN: | S0004861 |
| EMB/OVO: | 12,4/64,3 |

SERVICIO

| | |
|--------------|------------------|
| FECHA IATF: | 1/10/2025 (*) |
| TORO IATF: | Docto (*) |
| REPASO: | 23/10 - 31/12/25 |
| TORO REPASO: | Maula |

MÉRITO

- Capacidad corporal
- Calidad racial
- Precocidad

FAMILIA: FRANCHESCA**PEDIGREE**

LONQUIMAY - CORRALERO 8435 CURUPAY F-10 C

FRANCESCO - RANCHO 1256 T/E

MAYÚ - SULTANA LONQUIMAY 882 YAS T/E

FRANCHESCA - RANCHO 2243 T/E

YAMANA - MORRIS SOL 227 YAS T/E

RANCHO 588 T/E

DEPs

| | PN | PD | AM | L&C | PF | CE | AOB | GD | GC | %GI | RFI | PVA |
|-------|------|----------|------|----------|----------|----------|----------|-----------|----------|------|-----|-----------|
| DEP | 0,81 | 17,1 | 3,59 | 12,14 | 39,07 | 1,54 | 6,82 | 0,69 | 1,71 | 0,07 | 0 | 4,72 |
| PRC | 0,81 | 0,77 | 0,76 | | 0,73 | 0,72 | 0,7 | 0,67 | 0,67 | 0,69 | 0 | 0,52 |
| RANK% | 86 | 2 | 49 | 2 | 1 | 5 | 3 | 17 | 3 | 77 | 0 | 20 |

Fuente: ERBRA 2026 | DEPs enriquecidos por evaluación Genómica | TOP 10% ● TOP 20% ● TOP 30% ●



VIDEO

2243
VENTA 100%



• RP 2243 Franchesca, a los 2 años.



• Francesco, su reconocido padre.



• RP 588, madre de Rancho Grande.

FICHA

| | |
|----------|------------|
| FN: | 06/10/2014 |
| REG.: | D |
| ADN: | E0017264 |
| EMB/OVO: | 6,6/45,9 |

SERVICIO

| | |
|--------------|----------------------|
| FECHA IATF: | |
| TORO IATF: | |
| REPASO: | 23/10 - 15/11/25 (*) |
| TORO REPASO: | Juano (*) |

MÉRITO

- Adaptación
- Femenidad
- Estructura

FAMILIA: FRANCHESCA

PEDIGREE

BRINKS BRIGHT SIDE 782R24-RT

JC MR CLASSIC 314H

FRANCESCO - RANCHO 1256 T/E

RANCHO 588 T/E

RANCHO 224 T/E

RANCHO 1477

DEPs

| | PN | PD | AM | L&C | PF | CE | AOB | GD | GC | %GI | RFI | PVA |
|-------|------|----------|----------|----------|----------|-----------|----------|-----------|----------|-------|------|-----------|
| DEP | 0,71 | 19,74 | 5,43 | 15,3 | 41,64 | 1 | 8,36 | 0,57 | 1,75 | -0,07 | 0,19 | 2,12 |
| PRC | 0,93 | 0,9 | 0,85 | | 0,83 | 0,87 | 0,81 | 0,77 | 0,78 | 0,79 | 0,53 | 0,7 |
| RANK% | 83 | 1 | 7 | 1 | 1 | 18 | 1 | 23 | 3 | 93 | 92 | 30 |

Fuente: ERBRA 2026 | DEPs enriquecidos por evaluación Genómica | TOP 10% ● TOP 20% ● TOP 30% ●

F4**SULTANA FRANCHESCA 1633 MES 2243 T/E**

Hija de Franchesquita, típica hija de Messi, larga, femenina y acebuzada.



VIDEO

1633
VENTA 100%

• RP 1633, a los 3 años.



• RP 434 Messi, padre de la 1633.



• RP 3847 Jackie, su abuela.

FICHA

| | |
|----------|------------|
| FN: | 29/09/2017 |
| REG.: | D |
| ADN: | E0016878 |
| EMB/OVO: | 9,0/37,7 |

SERVICIO

| | |
|--------------|----------------------|
| FECHA IATF: | |
| TORO IATF: | |
| REPASO: | 23/10 - 31/12/25 (*) |
| TORO REPASO: | Maula (*) |

MÉRITO

- Acebuzamiento
- Adaptación
- Estructura

FAMILIA: FRANCHESCA**PEDIGREE**

RELEVANTE - LAS LILAS 5909-F RELMUN 6774-B G4

FRANCESCO - RANCHO 1256 T/E

MESSI - MORRIS RELEVANTE 434 COMODORO T/E

FRANCHESCA - RANCHO 2243 T/E

JACKIE - POZO 3847 COMODORO

RANCHO 588 T/E

DEPs

| | PN | PD | AM | L&C | PF | CE | AOB | GD | GC | %GI | RFI | PVA |
|-------|------|----------|----------|----------|----------|-----------|----------|-----------|----------|------|-----|----------|
| DEP | 0,85 | 16,33 | 5,74 | 13,91 | 38,6 | 1,02 | 5,89 | 0,64 | 1,3 | 0,1 | 0 | 11,95 |
| PRC | 0,79 | 0,75 | 0,71 | | 0,71 | 0,7 | 0,69 | 0,65 | 0,65 | 0,67 | 0 | 0,64 |
| RANK% | 87 | 2 | 6 | 1 | 1 | 18 | 5 | 19 | 8 | 71 | 0 | 5 |

Fuente: ERBRA 2026 | DEPs enriquecidos por evaluación Genómica | TOP 10% ● TOP 20% ● TOP 30% ●

F5**SULTANA FRANCHESCA 2153 BAR 1623**

Baraq x Messi x Franchesquita, gran consistencia en este pedigree consolidado.



VIDEO

2153
VENTA 100%

• RP 1623 Franchesquita, su madre.



• RP 1508 Baraq, su probado padre.



• RP 911, su abuela paterna.

FICHA

| | |
|----------|------------|
| FN: | 21/09/2019 |
| REG.: | D |
| ADN: | E0015613 |
| EMB/OVO: | 5,3/24,4 |

SERVICIO

| | |
|--------------|------------------------|
| FECHA IATF: | |
| TORO IATF: | |
| REPASO: | 10/11/25 - 25/2/26 (*) |
| TORO REPASO: | Bonzo (*) |

MÉRITO

- Crecimiento
- Estructura
- Musculatura

FAMILIA: FRANCHESCA**PEDIGREE**

FRANCESCO - RANCHO 1256 T/E

MESSI - MORRIS RELEVANTE 434 COMODORO T/E

BARAQ - SULTANA FRANCESCO 1508 AON T/E

SULTANA FRANCHESCA 1623 MES 2243 T/E

SULTANA MÁXIMA 911 AON 235 T/E

RANCHO 2243 T/E

DEPs

| | PN | PD | AM | L&C | PF | CE | AOB | GD | GC | %GI | RFI | PVA |
|-------|------|----------|-----------|----------|----------|-----------|----------|----------|----------|-----------|-----|-----------|
| DEP | 1,93 | 21,04 | 5,05 | 15,57 | 47,1 | 1,06 | 5,63 | 1,25 | 1,47 | 0,35 | 0 | 5,95 |
| PRC | 0,8 | 0,72 | 0,71 | | 0,7 | 0,68 | 0,67 | 0,62 | 0,63 | 0,63 | 0 | 0,47 |
| RANK% | 98 | 1 | 10 | 1 | 1 | 16 | 5 | 4 | 5 | 13 | 0 | 16 |

Fuente: ERBRA 2026 | DEPs enriquecidos por evaluación Genómica | TOP 10% ● TOP 20% ● TOP 30% ●



DONANTES



FAMILIA
CLÁSICA



Hija de Anita 1077 con Arasunú, excelente dadora en cantidad y calidad.



• RP 2747, a los 2 años de edad (2023).



• RP 1077 Anita, GCH Palermos 20217.



• Arasunú, su gran padre paraguayo.

FICHA

| | |
|----------|------------|
| FN: | 24/11/2021 |
| REG.: | D |
| ADN: | S0016171 |
| EMB/OVO: | 34,0/90,0 |

SERVICIO

| | |
|--------------|------------------|
| FECHA IATF: | 5/11/2025 (*) |
| TORO IATF: | Maula (*) |
| REPASO: | 10/11 - 31/12/25 |
| TORO REPASO: | Maula |

MÉRITO

- Alta producción
- Acebuzamiento
- Adaptación

FAMILIA: CLÁSICA

PEDIGREE

PUKAVY THOR REL 262 T/E

TURBO - BERMEJO 149 MAX GIM T/E

PUK ARASUNÚ PUKAVY FIV

SULTANA CLÁSICA 1077 TUR 107 T/E

PUK PUKAVY SHAKIRA ANK T/E

MORRIS CLÁSICA 107 LANÍN T/E

DEPs

| | PN | PD | AM | L&C | PF | CE | AOB | GD | GC | %GI | RFI | PVA |
|-------|------|-------|------|-------|-------|------|------|------|------|------|-----|------|
| DEP | 0,33 | 14,26 | 3,74 | 10,87 | 24,13 | 0,58 | 4,39 | 0,72 | 1,37 | 0,16 | 0 | 3,83 |
| PRC | 0,76 | 0,72 | 0,58 | | 0,68 | 0,65 | 0,67 | 0,64 | 0,64 | 0,66 | 0 | 0,38 |
| RANK% | 66 | 4 | 46 | 3 | 7 | 43 | 11 | 16 | 7 | 53 | 0 | 23 |

Fuente: ERBRA 2026 | DEPs enriquecidos por evaluación Genómica | TOP 10% ● TOP 20% ● TOP 30% ●



VIDEO

2513
VENTA 100%



• RP 2513. 3MH Individ. Congreso 2023



• RP 731, madre. Referente de familia.



• Doce Pasos, padre de la 2513.

FICHA

FN: 04/04/2021
REG.: D
ADN: S0009415
EMB/OVO: 33,6/89,4

SERVICIO

FECHA IATF: Con cría
TORO IATF:
REPASO: 24/3/2026
TORO REPASO: Maula

MÉRITO

- Equilibrio
- Capacidad corporal
- Alta producción

FAMILIA: CLÁSICA

PEDIGREE

FRANCESCO - RANCHO 1256 T/E

ÚNICO - MORRIS AONIKENK 260 GLADIADOR T/E

DOCE PASOS - SULTANA FRANCESCO 1520 YAS T/E

SULTANA CLÁSICA 731 ÚNICO

YAMANA - MORRIS SOL 227 YAS T/E

MORRIS CLÁSICA 65 CHALTEN

DEPs

| | PN | PD | AM | L&C | PF | CE | AOB | GD | GC | %GI | RFI | PVA |
|-------|------|----------|------|----------|----------|------|----------|-----------|----------|------|-----|-------|
| DEP | 1,28 | 16,55 | 2,34 | 10,61 | 26,44 | 0,31 | 6,95 | 0,8 | 2,03 | 0,16 | 0 | -3,55 |
| PRC | 0,74 | 0,68 | 0,48 | | 0,64 | 0,58 | 0,65 | 0,61 | 0,61 | 0,63 | 0 | 0,44 |
| RANK% | 94 | 2 | 74 | 4 | 5 | 65 | 2 | 13 | 2 | 53 | 0 | 69 |

Fuente: ERBRA 2026 | DEPs enriquecidos por evaluación Genómica | TOP 10% ● TOP 20% ● TOP 30% ●



DONANTES



OTRAS

FAMILIAS

R1

SULTANA CATALANA 3001 SOR LIVIA FIV

Joven donante, gran productora de embriones, fundadora de familia.



VIDEO

3001
VENTA 50%



• RP 3001, en su primera parición.



• RP 3001, a sus 2 años de edad.



• Sorpresa, su reconocido padre.

FICHA

| | |
|----------|------------|
| FN: | 09/04/2023 |
| REG.: | A |
| ADN: | S0030387 |
| EMB/OVO: | 11,0/31,0 |

SERVICIO

| | |
|--------------|------------------------|
| FECHA IATF: | |
| TORO IATF: | |
| REPASO: | 10/11/25 - 25/2/26 (*) |
| TORO REPASO: | Bonzo (*) |

MÉRITO

- Gran volumen
- Musculatura
- Estructura

FAMILIA: CASTELLANA

PEDIGREE

CACTUS 2229 MONCHITO MERLO MÁXIMO

BRANGUS 3/8

SORPRESA - EL PORVENIR 7571 MARATHON T/E

LIVIA 2638

EL PORVENIR 3477 CASSIUS CLAY T/E

SUIZA 1974

DEPs

| | PN | PD | AM | L&C | PF | CE | AOB | GD | GC | %GI | RFI | PVA |
|-------|------|----------|------|----------|----------|-----------|-----------|----------|----------|----------|-----|-----|
| DEP | 2,52 | 20,04 | 2 | 12,02 | 40,85 | 0,97 | 2,77 | 1,43 | 1,69 | 0,49 | 0 | 0 |
| PRC | 0,72 | 0,66 | 0,53 | | 0,61 | 0,53 | 0,61 | 0,57 | 0,58 | 0,6 | 0 | 0 |
| RANK% | 99 | 1 | 79 | 2 | 1 | 20 | 25 | 2 | 3 | 5 | 0 | 0 |

Fuente: ERBRA 2026 | DEPs enriquecidos por evaluación Genómica | TOP 10% ● TOP 20% ● TOP 30% ●

R2

SULTANA PUCARÁ 1875 WAK 725



De la familia de las Pucará, destacadísima donadora hija de la gran 725.



VIDEO

1875
VENTA 100%



• RP 1875, de ternera, en la Ronda BP.



• RP 1875, de vaquillona, con 2 años.



• RP 725, su productiva madre.

FICHA

FN: 16/02/2018
 REG.: D
 ADN: E0016700
 EMB/OVO: 8,8/30,7

SERVICIO

FECHA IATF: Abierta
 TORO IATF:
 REPASO:
 TORO REPASO:

MÉRITO

- Adaptación
- Capacidad corporal
- Musculatura

FAMILIA: **PUCARÁ**

PEDIGREE

CX HOME RUN 135/P

TRES CRUCES DON ERNESTO 4028

WAKONDA - SULTANA HOME RUN 772 INDEPENDENCIA

SULTANA PUCARÁ 725 INDEPENDENCIA T/E

ALPARAMIS INDEPEN LAC882 C6862 T/E

MORRIS PUCARÁ 195 MARISCAL

DEPs

| | PN | PD | AM | L&C | PF | CE | AOB | GD | GC | %GI | RFI | PVA |
|-------|------|----------|-----------|----------|----------|-----------|------|----------|----------|----------|-------|-----------|
| DEP | 3,83 | 18,01 | 4,46 | 13,46 | 47,17 | 1,18 | 1,09 | 1,39 | 2,73 | 0,5 | -0,01 | 3,73 |
| PRC | 0,82 | 0,75 | 0,68 | | 0,7 | 0,7 | 0,68 | 0,63 | 0,64 | 0,65 | 0,32 | 0,46 |
| RANK% | 99 | 1 | 18 | 1 | 1 | 12 | 53 | 3 | 1 | 4 | 35 | 23 |

Fuente: ERBRA 2026 | DEPs enriquecidos por evaluación Genómica | TOP 10% TOP 20% TOP 30%

R3**SULTANA PUCARÁ 2313 H1530 1219**

Otra hembra de la familia Pucar, con lneas Angus de LS en su pedigree.



VIDEO

2313
VENTA 100%

• RP 1219, su madre con origen Angus.



• Picante, su abuelo materno.



• Hemingway, su abuelo paterno.

FICHA

| | |
|----------|------------|
| FN: | 20/01/2020 |
| REG.: | A |
| ADN: | S0016163 |
| EMB/OVO: | 17,0/58,6 |

SERVICIO

| | |
|--------------|--------------------|
| FECHA IATF: | 1/10/2025 (*) |
| TORO IATF: | Cayenne (*) |
| REPASO: | 10/11/25 - 25/2/26 |
| TORO REPASO: | Bonzo |

MRITO

- Alta produccin
- Estructura
- Capacidad corporal

FAMILIA: PUCAR**PEDIGREE**

HEMINGWAY - CACTUS 1897 BEST SELLER MILONGA

PICANTE - GUASUNCHOS 3933

SULTANA HEMINGWAY 1530

SULTANA PUCAR 1219 PIC 055

RANCHO BRG448 YACAR T/E

SULTANA PUCAR 055 MAU 3288

DEPs

| | PN | PD | AM | L&C | PF | CE | AOB | GD | GC | %GI | RFI | PVA |
|-------|------|----------|-----------|----------|-----------|------|------|-------|------|-----------|-----|-----|
| DEP | 0,93 | 11,4 | 4,23 | 9,93 | 19,32 | 0,07 | 2,28 | -0,42 | -0,5 | 0,26 | 0 | 0 |
| PRC | 0,77 | 0,62 | 0,68 | | 0,43 | 0,47 | 0,55 | 0,51 | 0,52 | 0,54 | 0 | 0 |
| RANK% | 89 | 9 | 22 | 6 | 15 | 81 | 32 | 99 | 99 | 25 | 0 | 0 |

Fuente: ERBRA 2026 | DEPs enriquecidos por evaluacin Genmica | TOP 10% ● TOP 20% ● TOP 30% ●

R4**ALEJO CARMEN 5610 TE**

Donante coloradas con origen Alejo del Carmen, fundadora de esta familia.



VIDEO

5610
VENTA 100%

• RP 5610, a los 3 años de edad.

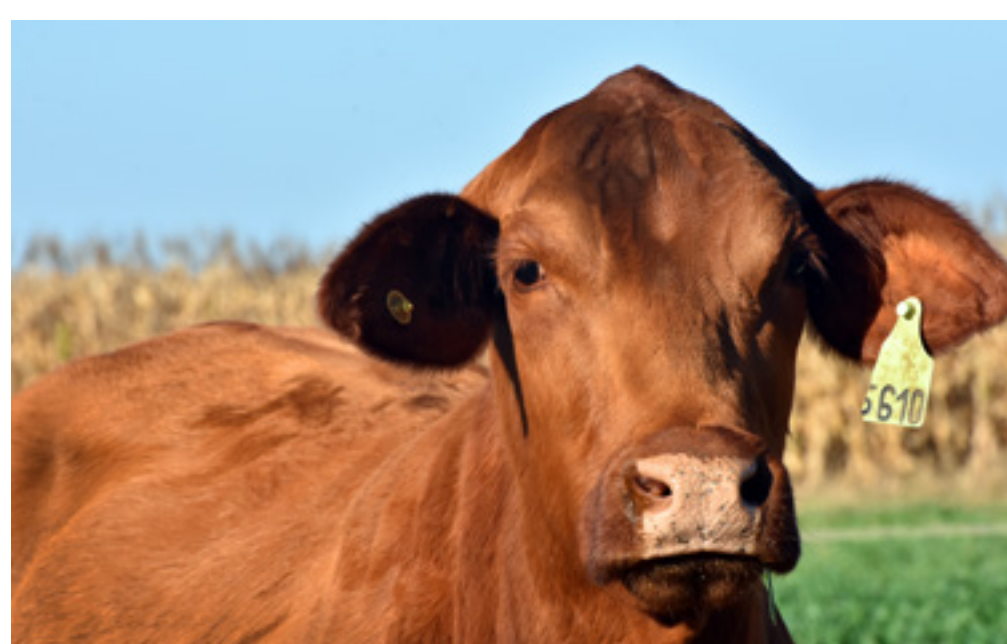

• RP 5610, origen Alejo del Carmen.



• Don Ciriaco, un padre de raza.

FICHA

| | |
|----------|------------|
| FN: | 12/11/2014 |
| REG.: | D |
| ADN: | E0017070 |
| EMB/OVO: | 5,1/31,5 |

SERVICIO

| | |
|--------------|--------------------|
| FECHA IATF: | |
| TORO IATF: | |
| REPASO: | 10/2 - 25/2/26 (*) |
| TORO REPASO: | Bonzo (*) |

MÉRITO

- Femenidad
- Equilibrio
- Consistencia

FAMILIA: ALEJA**PEDIGREE**

CARDENAL - CRUCES DON ABDON Y3102

SAN ALEJO C3937

DON CIRIACO - TRES CRUCES CARDENAL 4312 T/E

SAN ALEJO 4478

TRES CRUCES DON ERNESTO 3939

SAN ALEJO C1408

DEPs

| | PN | PD | AM | L&C | PF | CE | AOB | GD | GC | %GI | RFI | PVA |
|-------|------|----------|------|----------|----------|-----------|-------|----------|----------|------|-----------|------|
| DEP | 2,42 | 21,08 | 3,07 | 13,61 | 26,92 | 1,03 | -2,51 | 1,54 | 2,76 | 0,18 | -0,144 | 0,87 |
| PRC | 0,84 | 0,78 | 0,75 | | 0,65 | 0,68 | 0,64 | 0,61 | 0,61 | 0,63 | 0,43 | 0,64 |
| RANK% | 99 | 1 | 60 | 1 | 4 | 17 | 99 | 2 | 1 | 45 | 12 | 37 |

Fuente: ERBRA 2026 | DEPs enriquecidos por evaluación Genómica | TOP 10% ● TOP 20% ● TOP 30% ●

R5**ALEJO CARMEN 5750**

Hija de la fundadora Aleja 5610, con gran volumen corporal.



VIDEO

5750
VENTA 100%

• RP 5750, a los 2 años de edad.



• RP 5610, su madre.



• Don Ciriaco, padre. Icóno colorado.

FICHA

| | |
|----------|------------|
| FN: | 15/11/2016 |
| REG.: | D |
| ADN: | S0009428 |
| EMB/OVO: | 3,0/28,3 |

SERVICIO

| | |
|--------------|------------------------|
| FECHA IATF: | 19/10/2025 |
| TORO IATF: | Mc Allister |
| REPASO: | 10/11/25 - 25/2/26 (*) |
| TORO REPASO: | Bonzo (*) |

MÉRITO

- Capacidad corporal
- Musculatura
- Estructura

FAMILIA: ALEJA**PEDIGREE**

SAN ALEJO 6003 ZAMBO RUFÍAN

DON CIRIACO - TRES CRUCES CARDENAL 4312 T/E

ALEJO CARMEN 9447 RUFÍAN

ALEJA - ALEJO CARMEN 5610 TE

SAN ALEJO 5004

SAN ALEJO 4478

DEPs

| | PN | PD | AM | L&C | PF | CE | AOB | GD | GC | %GI | RFI | PVA |
|-------|------|----------|------|----------|----------|-----------|-------|-----------|-----------|-----------|----------|------|
| DEP | 1,27 | 18,37 | 1,88 | 11,07 | 26,33 | 0,94 | -1,73 | 0,7 | 0,91 | 0,25 | -0,268 | 0,41 |
| PRC | 0,79 | 0,63 | 0,68 | | 0,6 | 0,69 | 0,51 | 0,47 | 0,47 | 0,49 | 0,34 | 0,32 |
| RANK% | 94 | 1 | 81 | 3 | 5 | 21 | 97 | 17 | 18 | 27 | 6 | 40 |

Fuente: ERBRA 2026 | DEPs enriquecidos por evaluación Genómica | TOP 10% TOP 20% TOP 30%

R6**SULTANA YACA 1617 HEM 448 T/E**

Otra colorada que se destaca por su producción de embriones.



VIDEO

1617
VENTA 100%

• RP 1617, de vaquillona, con 2 años.



• RP 1617, gran calidad de ternera.



• RP 448, su madre hija de Yacaré.

FICHA

| | |
|----------|------------|
| FN: | 23/09/2017 |
| REG.: | D |
| ADN: | S0003246 |
| EMB/OVO: | 10,3/85,5 |

SERVICIO

| | |
|--------------|-----------|
| FECHA IATF: | 15/5/2026 |
| TORO IATF: | Juano |
| REPASO: | |
| TORO REPASO: | |

MÉRITO

- Moderación
- Precocidad
- Musculatura

FAMILIA: YACA**PEDIGREE**

CACTUS 320 BEST SELLER

YACARÉ - LA DICHA 4803 CUATRERO

HEMINGWAY - CACTUS 1897 BEST SELLER MILONGA

RANCHO BRG 448 YACARÉ T/E

CACTUS 444 MILENOI CHIEF

RANCHO 1997

DEPs

| | PN | PD | AM | L&C | PF | CE | AOB | GD | GC | %GI | RFI | PVA |
|-------|------|----------|------|----------|----------|------|-------|-------|------|----------|-----|-------|
| DEP | 0,97 | 11,99 | 3,77 | 9,76 | 25,63 | 0,42 | -1,56 | -0,04 | 0,48 | 0,45 | 0 | -6,58 |
| PRC | 0,82 | 0,75 | 0,74 | | 0,73 | 0,76 | 0,71 | 0,68 | 0,69 | 0,7 | 0 | 0,62 |
| RANK% | 90 | 8 | 45 | 6 | 5 | 55 | 96 | 94 | 39 | 6 | 0 | 85 |

Fuente: ERBRA 2026 | DEPs enriquecidos por evaluación Genómica | TOP 10% ● TOP 20% ● TOP 30% ●

R7**SULTANA CATALANA 3005 SOR 153 FIV**

Hija de Sorpresa por Catalana 153, con Messi como padre para abrir gen colorado.



VIDEO

3005
VENTA 50%

• RP 3005, de ternera, mayo 2024.



• RP 3005, antes de su 1ra. parición,



• Sorpresa le aporta el gen colorado.

FICHA

| | |
|----------|------------|
| FN: | 13/04/2023 |
| REG.: | D |
| ADN: | S0030373 |
| EMB/OVO: | 10,8/54,7 |

SERVICIO

| | |
|--------------|------------------------|
| FECHA IATF: | |
| TORO IATF: | |
| REPASO: | 10/11/25 - 25/2/26 (*) |
| TORO REPASO: | Bonzo (*) |

MÉRITO

- Musculatura
- Estructura
- Capacidad corporal

FAMILIA: CATALANA**PEDIGREE**

CACTUS 2229 MONCHITO MERLO MÁXIMO

MESSI - MORRIS RELEVANTE 434 COMODORO T/E

SORPRESA - EL PORVENIR 7571 MARATHON T/E

LACONQUISTA BRG 153 MESSI T/E

EL PORVENIR 3477 CASSIUS CLAY T/E

LACONQUISTA BRA 1 CORRAL T/E

DEPs

| | PN | PD | AM | L&C | PF | CE | AOB | GD | GC | %GI | RFI | PVA |
|-------|------|----------|-----------|----------|----------|----------|----------|-----------|------|------|-----|-----|
| DEP | 1,74 | 15,56 | 4,95 | 12,73 | 40,02 | 1,36 | 10,93 | 0,83 | 0,41 | 0,21 | 0 | 0 |
| PRC | 0,8 | 0,77 | 0,72 | | 0,75 | 0,71 | 0,66 | 0,63 | 0,63 | 0,65 | 0 | 0 |
| RANK% | 97 | 3 | 11 | 1 | 1 | 8 | 1 | 12 | 44 | 36 | 0 | 0 |

Fuente: ERBRA 2026 | DEPs enriquecidos por evaluación Genómica | TOP 10% ● TOP 20% ● TOP 30% ●



VAQUILLONAS



PREÑADAS



Excelente vaquillona colorada hija de Mundial con Celeste, de Rincón del Iberá.



• RP 3319, en la actualidad.



• Mundial, su padre. GCM Congreso 23.



• Zoom, su abuelo materno.

FICHA

| | |
|----------|------------|
| FN: | 06/09/2024 |
| REG.: | D |
| ADN: | S0041054 |
| EMB/OVO: | |

SERVICIO

| | |
|--------------|--------------------|
| FECHA IATF: | 4/12/2025 (*) |
| TORO IATF: | Cayenne (*) |
| REPASO: | 16/12/25 - 10/2/26 |
| TORO REPASO: | Cay3546 |

MÉRITO

- Capacidad corporal
- Musculatura
- Calidad racial

FAMILIA: CELESTE

PEDIGREE

VIAMONTE - LATISANA BRG 16 HEMINGWAY

ZOOM - RINCÓN IBERÁ 19026 /TAB17

MUNDIAL - LUQUENSE 467 MUNDIAL

RINCÓN IBERÁ 22305 ZOOM 19050 CELESTE FIV

LUQUENSE 306 FRANCESCO T/E

RINCÓN IBERÁ 19050 /NAN27 T/E

DEPs

| | PN | PD | AM | L&C | PF | CE | AOB | GD | GC | %GI | RFI | PVA |
|-------|------|----------|-----------|----------|----------|------|-----|----|----|-----|-----|-----|
| DEP | 1,3 | 18,01 | 4,91 | 13,91 | 38,57 | 0,8 | 0 | 0 | 0 | 0 | 0 | 0 |
| PRC | 0,77 | 0,72 | 0,55 | | 0,52 | 0,56 | 0 | 0 | 0 | 0 | 0 | 0 |
| RANK% | 94 | 1 | 12 | 1 | 1 | 28 | 0 | 0 | 0 | 0 | 0 | 0 |

Fuente: ERBRA 2026 | DEPs enriquecidos por evaluación Genómica | TOP 10% ● TOP 20% ● TOP 30% ●

Vientre destacado como oportunidad para iniciar línea colorada "Familia Sol".



VIDEO

3261
VENTA 50%



• RP 2103, su madre, muy femenina.



• Arauca, su abuela (GCH Palermo 19).



• Nando, aporta su gen colorado.

FICHA

| | |
|----------|------------|
| FN: | 02/05/2024 |
| REG.: | D |
| ADN: | BV00369307 |
| EMB/OVO: | |

SERVICIO

| | |
|--------------|-----------------------|
| FECHA IATF: | |
| TORO IATF: | |
| REPASO: | 23/9/25 - 25/2/26 (*) |
| TORO REPASO: | Bonzo (*) |

MÉRITO

- Moderación
- Precocidad
- Pedigree consistente

FAMILIA: SOL

PEDIGREE

| | |
|--|--|
| PANCHO - DEL INFANTE D. CIRIACO CENCERRO 462 T/E | LAMBARÉ - CORRALERO 14399 ALL BLACK K752 |
| NANDO - DEL INFANTE PANCHO TORQUE 869 T/E | SULTANA SOL 2103 LAM 1565 |
| DEL INFANTE TORQUE CURUPAY 667 T/R | ARAUCA - SULTANA SOL 1565 FRA 837 T/E |

DEPs

| | PN | PD | AM | L&C | PF | CE | AOB | GD | GC | %GI | RFI | PVA |
|-------|------|----------|-----------|----------|----------|-----------|-----|----|----|-----|-----|-----|
| DEP | 1,57 | 12,52 | 4,6 | 10,86 | 33,26 | 0,99 | 0 | 0 | 0 | 0 | 0 | 0 |
| PRC | 0,75 | 0,7 | 0,62 | | 0,63 | 0,63 | 0 | 0 | 0 | 0 | 0 | 0 |
| RANK% | 97 | 7 | 16 | 3 | 2 | 19 | 0 | 0 | 0 | 0 | 0 | 0 |

Fuente: ERBRA 2026 | DEPs enriquecidos por evaluación Genómica | TOP 10% ● TOP 20% ● TOP 30% ●

Hija de Nando con la Formoseña 2099, vientre con calidad y funcionalidad.



VIDEO

3229
VENTA 50%



• RP 3229, de ternera, balance total.



• RP 2099, su madre.



• RP 6862, su prolífera abuela.

FICHA

FN: 23/04/2024
REG.: D
ADN: S0041047
EMB/OVO:

SERVICIO

FECHA IATF: 21/1/2026
TORO IATF: Cayenne
REPASO: 10/2 - 30/3/26 (*)
TORO REPASO: Juano (*)

MÉRITO

- Capacidad corporal
- Calidad racial
- Pedigree consistente

FAMILIA: FORMOSEÑA

PEDIGREE

PANCHO - DEL INFANTE D. CIRIACO CENCERRO 462 T/E HEMINGWAY - CACTUS 1897 BEST SELLER MILONGA
NANDO - DEL INFANTE PANCHO TORQUE 869 T/E SULTANA FORMOSEÑA 2099 HEM 6862 T/E
DEL INFANTE TORQUE CURUPAY 667 T/R ALPARAMIS INDEPEN LAC882 C6862 T/E

DEPs

| | PN | PD | AM | L&C | PF | CE | AOB | GD | GC | %GI | RFI | PVA |
|-------|------|----------|-----------|----------|----------|------|-----|----|----|-----|-----|-----------|
| DEP | 2,08 | 14,37 | 4,64 | 11,83 | 31,62 | 0,73 | 0 | 0 | 0 | 0 | 0 | 8,45 |
| PRC | 0,76 | 0,72 | 0,64 | | 0,65 | 0,65 | 0 | 0 | 0 | 0 | 0 | 0,44 |
| RANK% | 98 | 4 | 15 | 2 | 2 | 32 | 0 | 0 | 0 | 0 | 0 | 10 |

Fuente: ERBRA 2026 | DEPs enriquecidos por evaluación Genómica | TOP 10% ● TOP 20% ● TOP 30% ●

Primeras hijas de Kurí en salir a venta, en este caso con la Jackie 2123 detrás.



VIDEO

3325
VENTA 50%



• RP 2123, madre presente esta venta.



• RP 435, abuela. Legendaria donante.



• Kurí, su padre. RGCM Nacional 2021.

FICHA

| | |
|----------|------------|
| FN: | 21/09/2024 |
| REG.: | D |
| ADN: | BV00369285 |
| EMB/OVO: | |

SERVICIO

| | |
|--------------|--------------------|
| FECHA IATF: | 16/1/2026 |
| TORO IATF: | Al√≠ |
| REPASO: | 10/2 - 30/3/26 (*) |
| TORO REPASO: | Juano (*) |

MÉRITO

- Calidad racial
- Gran volumen
- Precocidad

FAMILIA: JACKIE

PEDIGREE

MAYÚ - SULTANA LONQUIMAY 882 YAS T/E

FRANCESCO - RANCHO 1256 T/E

KURÍ - SULTANA MAYÚ 2560 BRO

SULTANA JACKIE 2123 FRA 435 T/E

SULTANA DUNA 2035 BRO 71 FIV

MORRIS JACKIE 435 RELEVANTE T/E

DEPs

| | PN | PD | AM | L&C | PF | CE | AOB | GD | GC | %GI | RFI | PVA |
|-------|------|----------|------|-----------|----------|----------|-----|----|----|-----|-----|-----------|
| DEP | 0,66 | 12,28 | 1,79 | 7,93 | 31,41 | 1,59 | 0 | 0 | 0 | 0 | 0 | 3,77 |
| PRC | 0,73 | 0,67 | 0,49 | | 0,51 | 0,54 | 0 | 0 | 0 | 0 | 0 | 0,43 |
| RANK% | 81 | 7 | 82 | 18 | 2 | 5 | 0 | 0 | 0 | 0 | 0 | 23 |

Fuente: ERBRA 2026 | DEPs enriquecidos por evaluación Genómica | TOP 10% ● TOP 20% ● TOP 30% ●

Q5

SULTANA JACKIE 3257 ARS 2123 FIV



Otra excelente hija de la Jackie 2123, hermana de Maula, con Arasunú.



VIDEO

3257
VENTA 100%



• RP 3257, mostrando su racialidad.



• RP 2123, su distinguida madre.



• Arasunú, su premiado padre.

FICHA

| | |
|----------|------------|
| FN: | 01/05/2024 |
| REG.: | D |
| ADN: | BV00369277 |
| EMB/OVO: | |

SERVICIO

| | |
|--------------|----------------|
| FECHA IATF: | 7/1/2026 (*) |
| TORO IATF: | Baraq (*) |
| REPASO: | 10/2 - 30/3/26 |
| TORO REPASO: | Juano |

MÉRITO

- Calidad racial
- Equilibrio
- Facilidad de parto

FAMILIA: JACKIE

PEDIGREE

PUKAVY THOR REL 262 T/E

FRANCESCO - RANCHO 1256 T/E

PUK ARASUNÚ PUKAVY FIV

SULTANA JACKIE 2123 FRA 435 T/E

PUK PUKAVY SHAKIRA ANK T/E

MORRIS JACKIE 435 RELEVANTE T/E

DEPs

| | PN | PD | AM | L&C | PF | CE | AOB | GD | GC | %GI | RFI | PVA |
|-------|----------|-----------|------|------|-----------|------|-----|----|----|-----|-----|------|
| DEP | -0,71 | 7,51 | 3,18 | 6,93 | 19,38 | 0,66 | 0 | 0 | 0 | 0 | 0 | 1,17 |
| PRC | 0,75 | 0,7 | 0,59 | | 0,62 | 0,62 | 0 | 0 | 0 | 0 | 0 | 0,42 |
| RANK% | 7 | 30 | 58 | 32 | 15 | 37 | 0 | 0 | 0 | 0 | 0 | 35 |

Fuente: ERBRA 2026 | DEPs enriquecidos por evaluación Genómica | TOP 10% ● TOP 20% ● TOP 30% ●

Q6**SULTANA MOROCHA 3307 HEN L10**

Vaquillona colorada de gran volumen corporal, preñada por Cayenne.



VIDEO

3307
VENTA 100%

• Acorazado, su abuelo materno.



• Visionario, su abuelo paterno.



• Cayenne, padre de la preñez.

FICHA

| | |
|----------|------------|
| FN: | 25/07/2024 |
| REG.: | D |
| ADN: | BV00369298 |
| EMB/OVO: | |

SERVICIO

| | |
|--------------|--------------------|
| FECHA IATF: | 4/12/2025 (*) |
| TORO IATF: | Cayenne (*) |
| REPASO: | 16/12/25 - 10/2/26 |
| TORO REPASO: | Cay3546 |

MÉRITO

- Gran volumen
- Musculatura
- Estructura

FAMILIA: MOROCHA**PEDIGREE**

VISIONARIO - VISIÓN 16 DON CIRIACO T/E

ACORAZADO - SIGUIMAN 2229 RAUCHO

HENRY - LIVIO 2235 VISIONARIO

CHOL OVI L10 ACORAZADO 1203 T/E

LIVIA A180 CEIBO

CHOLOVI 1203 BUCARE YAC T/E

DEPs

| | PN | PD | AM | L&C | PF | CE | AOB | GD | GC | %GI | RFI | PVA |
|-------|------|----------|------|------|-----------|------|-----|----|----|-----|-----|-------|
| DEP | 1,3 | 12,85 | 0,06 | 6,49 | 19,67 | 0,69 | 0 | 0 | 0 | 0 | 0 | -5,66 |
| PRC | 0,72 | 0,66 | 0,42 | | 0,53 | 0,55 | 0 | 0 | 0 | 0 | 0 | 0,38 |
| RANK% | 94 | 6 | 96 | 41 | 14 | 35 | 0 | 0 | 0 | 0 | 0 | 81 |

Fuente: ERBRA 2026 | DEPs enriquecidos por evaluación Genómica | TOP 10% ● TOP 20% ● TOP 30% ●



VIDEO

3365
VENTA 100%



• Choyano, su padre colorado.



• Acorazado, su abuelo paterno.



• Picante, su abuelo materno.

FICHA

| | |
|----------|------------|
| FN: | 10/11/2024 |
| REG.: | D |
| ADN: | BV00369295 |
| EMB/OVO: | |

SERVICIO

| | |
|--------------|--------------------|
| FECHA IATF: | 16/1/2026 |
| TORO IATF: | Cayenne |
| REPASO: | 10/2 - 30/3/26 (*) |
| TORO REPASO: | Juano (*) |

MÉRITO

- Capacidad corporal
- Facilidad de parto
- Crecimiento

FAMILIA: BELLACA

PEDIGREE

ACORAZADO - SIGUIMAN 2229 RAUCHO

PICANTE - GUASUNCHOS 3933

CHOYANO - DINO 424 ACORAZADO

ÉBANO 8414 PICANTE

DINO 304 FRANCESCO

ÉBANO 98-A CARDÓN

DEPs

| | PN | PD | AM | L&C | PF | CE | AOB | GD | GC | %GI | RFI | PVA |
|-------|-----------|----------|------|-----------|----------|----------|-----|----|----|-----|-----|-----|
| DEP | -0,14 | 12,07 | 1,3 | 7,34 | 27,58 | 1,81 | 0 | 0 | 0 | 0 | 0 | 0 |
| PRC | 0,73 | 0,64 | 0,51 | | 0,63 | 0,55 | 0 | 0 | 0 | 0 | 0 | 0 |
| RANK% | 29 | 8 | 88 | 26 | 4 | 3 | 0 | 0 | 0 | 0 | 0 | 0 |

Fuente: ERBRA 2026 | DEPs enriquecidos por evaluación Genómica | TOP 10% TOP 20% TOP 30%

Baraq por Sol 2673, mostrando la consistencia de esta gran familia.



VIDEO

3393
VENTA 100%



• RP 3393, mostrando pura racialidad.



• 3393, mucha feminidad en su frente.



• 2673, madre presente en esta venta.

FICHA

| | |
|----------|------------|
| FN: | 21/11/2024 |
| REG.: | D |
| ADN: | BV00369296 |
| EMB/OVO: | |

SERVICIO

| | |
|--------------|----------------|
| FECHA IATF: | 16/1/2026 (*) |
| TORO IATF: | Al√≠ (*) |
| REPASO: | 10/2 - 30/3/26 |
| TORO REPASO: | Juano |

MÉRITO

- Calidad racial
- Femenidad
- Precocidad

FAMILIA: SOL

PEDIGREE

FRANCESCO - RANCHO 1256 T/E

MAYÚ - SULTANA LONQUIMAY 882 YAS T/E

BARAQ - SULTANA FRANCESCO 1508 AON T/E

SULTANA SOL 2673 MAYÚ 2103 FIV

SULTANA MÁXIMA 911 AON 235 T/E

SULTANA SOL 2103 LAM 1565

DEPs

| | PN | PD | AM | L&C | PF | CE | AOB | GD | GC | %GI | RFI | PVA |
|-------|------|----------|-----------|----------|----------|-----------|-----|----|----|-----|-----|-----|
| DEP | 1,54 | 13,41 | 4,35 | 11,06 | 32,14 | 1,19 | 0 | 0 | 0 | 0 | 0 | 0 |
| PRC | 0,73 | 0,68 | 0,55 | | 0,67 | 0,6 | 0 | 0 | 0 | 0 | 0 | 0 |
| RANK% | 96 | 5 | 20 | 3 | 2 | 12 | 0 | 0 | 0 | 0 | 0 | 0 |

Fuente: ERBRA 2026 | DEPs enriquecidos por evaluación Genómica | TOP 10% ● TOP 20% ● TOP 30% ●

Excelente hija de Yamanita con Arasunú, hija de campeones. Preñez por Baraq.



VIDEO

3399
VENTA 100%



• RP 837 Yamanita, GCH Palermo 2016.



• RP 227 Yamana, GCH Palermo 2012.



• Arasunú, Bi-Gran Campeón en PY.

FICHA

FN: 23/11/2024
REG.: D
ADN: BV00369286
EMB/OVO:

SERVICIO

FECHA IATF: 6/3/2026 (*)
TORO IATF: Baraq (*)
REPASO:
TORO REPASO:

MÉRITO

- Calidad racial
- Moderación
- Precocidad

FAMILIA: SOL

PEDIGREE

PUKAVY THOR REL 262 T/E

LONQUIMAY - CORRALERO 8435 CURUPAY F-10 C

PUK ARASUNÚ PUKAVY FIV

YAMANITA - SULTANA SOL 837 LONQUIMAY T/E

PUK PUKAVY SHAKIRA ANK T/E

YAMANA - MORRIS SOL 227 YAS T/E

DEPs

| | PN | PD | AM | L&C | PF | CE | AOB | GD | GC | %GI | RFI | PVA |
|-------|------|----------|-----------|----------|----------|-----------|-----|----|----|-----|-----|-----|
| DEP | 0,08 | 11,91 | 4,99 | 10,95 | 27,64 | 0,8 | 0 | 0 | 0 | 0 | 0 | 0 |
| PRC | 0,76 | 0,72 | 0,63 | | 0,71 | 0,67 | 0 | 0 | 0 | 0 | 0 | 0 |
| RANK% | 48 | 8 | 11 | 3 | 4 | 29 | 0 | 0 | 0 | 0 | 0 | 0 |

Fuente: ERBRA 2026 | DEPs enriquecidos por evaluación Genómica | TOP 10% ● TOP 20% ● TOP 30% ●



VIDEO

3309
VENTA 100%



• Visionario, su abuelo paterno.



• Acorazado, su abuelo materno.



• Cayenne, padre de la preñez.

FICHA

| | |
|----------|------------|
| FN: | 29/07/2024 |
| REG.: | D |
| ADN: | BV00369293 |
| EMB/OVO: | |

SERVICIO

| | |
|--------------|------------------------|
| FECHA IATF: | 4/12/2025 |
| TORO IATF: | Cayenne |
| REPASO: | 16/12/25 - 10/2/26 (*) |
| TORO REPASO: | Cay3546 (*) |

MÉRITO

- Capacidad corporal
- Musculatura
- Estructura

FAMILIA: MOROCHA

PEDIGREE

VISIONARIO - VISIÓN 16 DON CIRIACO T/E

ACORAZADO - SIGUIMAN 2229 RAUCHO

HENRY - LIVIO 2235 VISIONARIO

CHOL OVI L28 ACORAZADO 1203 T/E

LIVIA A180 CEIBO

CHOLOVI 1203 BUCARE YAC T/E

DEPs

| | PN | PD | AM | L&C | PF | CE | AOB | GD | GC | %GI | RFI | PVA |
|-------|------|----------|-------|------|-----------|------|-----|----|----|-----|-----|-------|
| DEP | 1,00 | 12,92 | -0,24 | 6,22 | 19,03 | 0,69 | 0 | 0 | 0 | 0 | 0 | -1,11 |
| PRC | 0,72 | 0,66 | 0,44 | | 0,53 | 0,55 | 0 | 0 | 0 | 0 | 0 | 0,38 |
| RANK% | 90 | 6 | 97 | 47 | 15 | 35 | 0 | 0 | 0 | 0 | 0 | 49 |

Fuente: ERBRA 2026 | DEPs enriquecidos por evaluación Genómica | TOP 10% ● TOP 20% ● TOP 30% ●

Otra vaquillona de la familia Formoseña, madre con toda su fortaleza.



VIDEO

3203
VENTA 100%



• RP 2099, su madre, bien femenina.



• RP 6862, su prolífera abuela.



• Hemingway, su abuelo paterno.

FICHA

FN: 14/03/2024
REG.: D
ADN:
EMB/OVO:

SERVICIO

FECHA IATF: 16/1/2026 (*)
TORO IATF: Russo (*)
REPASO: 10/2 - 30/3/26
TORO REPASO: Juano

MÉRITO

- Gran volumen
- Musculatura
- Estructura

FAMILIA: FORMOSEÑA

PEDIGREE

VISIONARIO - VISIÓN 16 DON CIRIACO T/E

HEMINGWAY - CACTUS 1897 BEST SELLER MILONGA

HENRY - LIVIO 2235 VISIONARIO

SULTANA FORMOSEÑA 2099 HEM 6862 T/E

LIVIA A180 CEIBO

ALPARAMIS INDEPEN LAC882 C6862 T/E

DEPs

| | PN | PD | AM | L&C | PF | CE | AOB | GD | GC | %GI | RFI | PVA |
|-------|------|----------|------|----------|----------|------|-----|----|----|-----|-----|------|
| DEP | 1,89 | 15,37 | 3,24 | 10,92 | 29,11 | 0,58 | 0 | 0 | 0 | 0 | 0 | 1,98 |
| PRC | 0,73 | 0,67 | 0,48 | | 0,55 | 0,57 | 0 | 0 | 0 | 0 | 0 | 0,37 |
| RANK% | 98 | 3 | 57 | 3 | 3 | 43 | 0 | 0 | 0 | 0 | 0 | 31 |

Fuente: ERBRA 2026 | DEPs enriquecidos por evaluación Genómica | TOP 10% ● TOP 20% ● TOP 30% ●



VIDEO

3265
VENTA 100%



• RP 3265, mucha carne con calidad.



• RP 557, donante del programa LS.



• Brochero, su padre. RGCM Palermo.

FICHA

FN: 06/05/2024
REG.: D
ADN: S0041053
EMB/OVO:

SERVICIO

FECHA IATF:
TORO IATF:
REPASO: 10/11/25 - 25/2/26 (*)
TORO REPASO: Bonzo (*)

MÉRITO

- Calidad racial
- Capacidad corporal
- Equilibrio

FAMILIA: DICHA

PEDIGREE

FRANCESCO - RANCHO 1256 T/E

JACQUES - POZO 4486 RELEVANTE

BROCHERO - SULTANA FRANCESCO 1192 RELEVANTE TE

SULTANA DICHA 557 JACQUES

MORRIS JACKIE 439 RELEVANTE T/E

LADICHA 6045 AMIGAZO

DEPs

| | PN | PD | AM | L&C | PF | CE | AOB | GD | GC | %GI | RFI | PVA |
|-------|------|-----------|-----------|----------|----------|-----------|-----|----|----|-----|-----|----------|
| DEP | 0,71 | 11,29 | 5,08 | 10,73 | 24,44 | 1,03 | 0 | 0 | 0 | 0 | 0 | 13,03 |
| PRC | 0,77 | 0,72 | 0,58 | | 0,61 | 0,63 | 0 | 0 | 0 | 0 | 0 | 0,45 |
| RANK% | 83 | 10 | 10 | 3 | 6 | 17 | 0 | 0 | 0 | 0 | 0 | 4 |

Fuente: ERBRA 2026 | DEPs enriquecidos por evaluación Genómica | TOP 10% ● TOP 20% ● TOP 30% ●

Hija de la Jackie 2153 con Derek. Mucha capacidad carnicera y balance corporal.



VIDEO

3239
VENTA 100%



• RP 2153, madre de la 3239.



• RP 1623, donante de LS, su abuela.



• Derek, padre de LS en Ciale.

FICHA

FN: 25/04/2024
REG.: D
ADN: BV00369292
EMB/OVO:

SERVICIO

FECHA IATF:
TORO IATF:
REPASO: 10/11/25 - 25/2/26 (*)
TORO REPASO: Bonzo (*)

MÉRITO

- Gran volumen
- Calidad racial
- Musculatura

FAMILIA: FRANCHESCA

PEDIGREE

MAYÚ - SULTANA LONQUIMAY 882 YAS T/E

BARAQ - SULTANA FRANCESCO 1508 AON T/E

DEREK - SULTANA MAYÚ 1946 AONIKENK

SULTANA FRANCHESCA 2153 BAR 1623

SULTANA MÁXIMA 911 AON 235 T/E

SULTANA FRANCHESCA 1623 MES 2243 T/E

DEPs

| | PN | PD | AM | L&C | PF | CE | AOB | GD | GC | %GI | RFI | PVA |
|-------|------|----------|------|----------|----------|----------|-----|----|----|-----|-----|-----|
| DEP | 1,25 | 18,34 | 2,95 | 12,12 | 43,51 | 1,61 | 0 | 0 | 0 | 0 | 0 | 0 |
| PRC | 0,74 | 0,68 | 0,47 | | 0,57 | 0,58 | 0 | 0 | 0 | 0 | 0 | 0 |
| RANK% | 94 | 1 | 63 | 2 | 1 | 4 | 0 | 0 | 0 | 0 | 0 | 0 |

Fuente: ERBRA 2026 | DEPs enriquecidos por evaluación Genómica | TOP 10% ● TOP 20% ● TOP 30% ●

Primera cría de la Formoseña 2847, joven donante de esta familia.



VIDEO

3323
VENTA 100%



• RP 3323, físico con mucho balance.



• RP 3323, mucha clase en su frente.



• 2847, su madre, también sale a venta.

FICHA

FN: 21/09/2024
REG.: D
ADN: BV00369281
EMB/OVO:

SERVICIO

FECHA IATF: 16/1/2026 (*)
TORO IATF: Cayenne (*)
REPASO: 10/2 - 30/3/26
TORO REPASO: Juano

MÉRITO

- Femenidad
- Precocidad
- Equilibrio

FAMILIA: FORMOSEÑA

PEDIGREE

CERRO - CORRALERO D451

VIAMONTE - LATISANA BRG 16 HEMINGWAY

CERROJO - COPER0 59 CERRO BIG TIME

SULTANA FORMOSEÑA 2847 VIA 1065 FIV

TRES CRUCES BIG TIME 7281 T/E

SULTANA FORMOSEÑA 1065 PIC 6862

DEPs

| | PN | PD | AM | L&C | PF | CE | AOB | GD | GC | %GI | RFI | PVA |
|-------|------|-----------|----------|----------|----------|------|-----|----|----|-----|-----|-----|
| DEP | 0,23 | 9,39 | 5,33 | 10,02 | 22,92 | 0,68 | 0 | 0 | 0 | 0 | 0 | 0 |
| PRC | 0,73 | 0,69 | 0,5 | | 0,56 | 0,56 | 0 | 0 | 0 | 0 | 0 | 0 |
| RANK% | 60 | 17 | 8 | 5 | 8 | 36 | 0 | 0 | 0 | 0 | 0 | 0 |

Fuente: ERBRA 2026 | DEPs enriquecidos por evaluación Genómica | TOP 10% ● TOP 20% ● TOP 30% ●

Precocidad total en esta hija de Viamonte, en madre Pimentón de San Alejo.



VIDEO

3143
VENTA 100%



• RP 6189, su madre, de San Alejo.



• Viamonte, su padre.



• Pimentón, su abuelo materno.

FICHA

FN: 22/10/2023
REG.: C
ADN:
EMB/OVO:

SERVICIO

FECHA IATF: 16/1/2026 (*)
TORO IATF: Russo (*)
REPASO: 10/2 - 30/3/26
TORO REPASO: Juano

MÉRITO

- Moderación
- Precocidad
- Equilibrio

FAMILIA: MULATA

PEDIGREE

HEMINGWAY - CACTUS 1897 BEST SELLER MILONGA

PIMENTÓN - GUASUNCHOS 5073

VIAMONTE - LATISANA BRG 16 HEMINGWAY

SAN ALEJO 6189 PIMENTÓN BUCARE

RANCHO 8640

SAN ALEJO 5717 BUCARE

DEPs

| | PN | PD | AM | L&C | PF | CE | AOB | GD | GC | %GI | RFI | PVA |
|-------|------|------|------|------|------|------|-----|----|----|-----|-----|-----|
| DEP | 0,15 | 4,11 | 3,64 | 5,69 | 9,23 | 0,34 | 0 | 0 | 0 | 0 | 0 | 0 |
| PRC | 0,31 | 0,19 | 0,34 | | 0,01 | 0,01 | 0 | 0 | 0 | 0 | 0 | 0 |
| RANK% | 54 | 68 | 48 | 64 | 67 | 62 | 0 | 0 | 0 | 0 | 0 | 0 |

Fuente: ERBRA 2026 | DEPs enriquecidos por evaluación Genómica | TOP 10% ● TOP 20% ● TOP 30% ●

Hermana entera de la Bellaca 3365, otro vientre de mucha calidad racial.



VIDEO

3367
VENTA 100%



• Choyano, su padre colorado.



• Acorazado, su abuelo paterno.



• Picante, su abuelo materno.

FICHA

| | |
|----------|------------|
| FN: | 10/11/2024 |
| REG.: | D |
| ADN: | BV00369297 |
| EMB/OVO: | |

SERVICIO

| | |
|--------------|--------------------|
| FECHA IATF: | 1/2/2026 |
| TORO IATF: | Cayenne |
| REPASO: | 10/2 - 30/3/26 (*) |
| TORO REPASO: | Juano (*) |

MÉRITO

- Calidad racial
- Facilidad de parto
- Crecimiento

FAMILIA: BELLACA

PEDIGREE

ACORAZADO - SIGUIMAN 2229 RAUCHO

PICANTE - GUASUNCHOS 3933

CHOYANO - DINO 424 ACORAZADO

ÉBANO 8414 PICANTE

DINO 304 FRANCESCO

ÉBANO 98-A CARDÓN

DEPs

| | PN | PD | AM | L&C | PF | CE | AOB | GD | GC | %GI | RFI | PVA |
|-------|-----------|-----------|------|------|-----------|----------|-----|----|----|-----|-----|-----|
| DEP | -0,38 | 7,64 | 2,05 | 5,87 | 21,4 | 1,81 | 0 | 0 | 0 | 0 | 0 | 0 |
| PRC | 0,73 | 0,64 | 0,51 | | 0,63 | 0,55 | 0 | 0 | 0 | 0 | 0 | 0 |
| RANK% | 16 | 29 | 79 | 59 | 10 | 3 | 0 | 0 | 0 | 0 | 0 | 0 |

Fuente: ERBRA 2026 | DEPs enriquecidos por evaluación Genómica | TOP 10% ● TOP 20% ● TOP 30% ●

Hija de Carmen 1177 con Viamonte, combinación muy probada en La Sultana.



VIDEO

3389
VENTA 100%



• RP 1177, donante madre de 3389.



• Viamonte, su padre.



• Ceibo, legendario abuelo materno.

FICHA

| | |
|----------|------------|
| FN: | 19/11/2024 |
| REG.: | D |
| ADN: | BV00369279 |
| EMB/OVO: | |

SERVICIO

| | |
|--------------|--------------|
| FECHA IATF: | 6/3/2026 (*) |
| TORO IATF: | Cayenne (*) |
| REPASO: | |
| TORO REPASO: | |

MÉRITO

- Femenidad
- Precocidad
- Calidad racial

FAMILIA: CARMEN

PEDIGREE

| | |
|---|------------------------------------|
| HEMINGWAY - CACTUS 1897 BEST SELLER MILONGA | CEIBO - EL CARMEN 1117 CEIBO |
| VIAMONTE - LATISANA BRG 16 HEMINGWAY | SULTANA CARMEN 1177 CEIBO 1834 T/E |
| RANCHO 8640 | ELCARMEN C1834 CARDENAL FEDERAL |

DEPs

| | PN | PD | AM | L&C | PF | CE | AOB | GD | GC | %GI | RFI | PVA |
|-------|------|-----------|------|-----------|-----------|-----------|-----|----|----|-----|-----|-----|
| DEP | 0,96 | 8,69 | 2,95 | 7,3 | 19,9 | 0,86 | 0 | 0 | 0 | 0 | 0 | 0 |
| PRC | 0,75 | 0,7 | 0,62 | | 0,68 | 0,64 | 0 | 0 | 0 | 0 | 0 | 0 |
| RANK% | 89 | 21 | 62 | 26 | 13 | 25 | 0 | 0 | 0 | 0 | 0 | 0 |

Fuente: ERBRA 2026 | DEPs enriquecidos por evaluación Genómica | TOP 10% ● TOP 20% ● TOP 30% ●

Producto de primera cría de la donante Duna 2675, in-breeding de Yamana.



VIDEO

3313
VENTA 100%



• RP 833, su destacada abuela paterna.



• RP 3064 Alí, su padre.



• Absolut, su abuelo materno.

FICHA

FN: 25/04/2024
REG.: D
ADN:
EMB/OVO:

SERVICIO

FECHA IATF: 3/2/2026 (*)
TORO IATF: Baraq (*)
REPASO: 10/2 - 30/3/26
TORO REPASO: Juano

MÉRITO

- Capacidad corporal
- Adaptación
- Facilidad de parto

FAMILIA: DUNA

PEDIGREE

CASSIUS CLAY - RANCHO 5976

ABSOLUT - SULTANA LONQUIMAY 1672 YAS T/E

ALI - SULTANA CCL 3064 LON 833 T/E

SULTANA DUNA 2675 ABS 71

SULTANA SOL 833 LONQUIMAY T/E

MORRIS DUNA 71 SANADOR

DEPs

| | PN | PD | AM | L&C | PF | CE | AOB | GD | GC | %GI | RFI | PVA |
|-------|-----------|-----------|------|------|-----------|-----------|-----|----|----|-----|-----|-----|
| DEP | -0,28 | 9,47 | 1,44 | 6,17 | 21,54 | 0,9 | 0 | 0 | 0 | 0 | 0 | 0 |
| PRC | 0,71 | 0,63 | 0,41 | | 0,48 | 0,48 | 0 | 0 | 0 | 0 | 0 | 0 |
| RANK% | 20 | 17 | 86 | 49 | 10 | 23 | 0 | 0 | 0 | 0 | 0 | 0 |

Fuente: ERBRA 2026 | DEPs enriquecidos por evaluación Genómica | TOP 10% ● TOP 20% ● TOP 30% ●

Hija de Sol 1417 por Ita Pucú, otra vaquillona que destaca por su calidad racial.



VIDEO

3373
VENTA 100%



• RP 1417, madre donante de la 3373.



• RP 535, fiel exponente de familia Sol.



• Ita Pucú, su padre, origen RDI.

FICHA

| | |
|----------|------------|
| FN: | 14/11/2024 |
| REG.: | D |
| ADN: | BV00369278 |
| EMB/OVO: | |

SERVICIO

| | |
|--------------|--------------|
| FECHA IATF: | 6/3/2026 (*) |
| TORO IATF: | Baraq (*) |
| REPASO: | |
| TORO REPASO: | |

MÉRITO

- Calidad racial
- Facilidad de parto
- Equilibrio

FAMILIA: SOL

PEDIGREE

CABURE - RANCHO 4390 SUNDANCE

FRANCESCO - RANCHO 1256 T/E

ITA PUCÚ - IBERÁ 17015 CABURE 7576

SULTANA SOL 1417 FRA 535 T/E

CORRALERA 7576 AONIKENK TRABUCO

SULTANA SOL 535 AONIKENK T/E

DEPs

| | PN | PD | AM | L&C | PF | CE | AOB | GD | GC | %GI | RFI | PVA |
|-------|----------|-----------|------|------|-----------|------|-----|----|----|-----|-----|-----|
| DEP | -0,7 | 8,45 | 2,69 | 6,91 | 19,66 | 0,47 | 0 | 0 | 0 | 0 | 0 | 0 |
| PRC | 0,74 | 0,68 | 0,54 | | 0,65 | 0,59 | 0 | 0 | 0 | 0 | 0 | 0 |
| RANK% | 7 | 23 | 67 | 33 | 13 | 52 | 0 | 0 | 0 | 0 | 0 | 0 |

Fuente: ERBRA 2026 | DEPs enriquecidos por evaluación Genómica | TOP 10% ● TOP 20% ● TOP 30% ●



VIDEO

3385
VENTA 100%



• RP 1065, su abuela aporta gen rojo.



• Güemes, padre de La Sultana.



• Bayaceto, su abuelo materno.

FICHA

| | |
|----------|------------|
| FN: | 18/11/2024 |
| REG.: | D |
| ADN: | BV00369290 |
| EMB/OVO: | |

SERVICIO

| | |
|--------------|----------------|
| FECHA IATF: | 16/1/2026 (*) |
| TORO IATF: | Cayenne (*) |
| REPASO: | 10/2 - 30/3/26 |
| TORO REPASO: | Juano |

MÉRITO

- Acebuzamiento
- Adaptación
- Capacidad corporal

FAMILIA: TOBA

PEDIGREE

VIAMONTE - LATISANA BRG 16 HEMINGWAY

BAYACETO - LAS LILAS 7435-P SULTÁN PATRICIO

GÜEMES - SULTANA VIAMONTE 2258 PIC FIV

LAS LILAS 8946U BAYA MAULEON

SULTANA FORMOSEÑA 1065 PIC 6862

LAS LILAS 2000-K

DEPs

| | PN | PD | AM | L&C | PF | CE | AOB | GD | GC | %GI | RFI | PVA |
|-------|------|----------|------|----------|----------|-----------|-----|----|----|-----|-----|-----|
| DEP | 1,52 | 19,98 | 2,13 | 12,12 | 40,43 | 1,26 | | | | | | |
| PRC | 0,72 | 0,64 | 0,47 | | 0,61 | 0,55 | | | | | | |
| RANK% | 96 | 1 | 77 | 2 | 1 | 10 | | | | | | |

Fuente: ERBRA 2026 | DEPs enriquecidos por evaluación Genómica | TOP 10% ● TOP 20% ● TOP 30% ●

Q21

SULTANA LUJANERA 3379 GÜE 8413 FIV

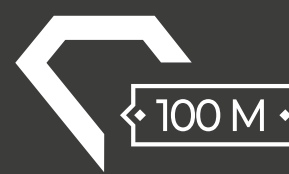

Vaquillona Preñada ó con Servicio.

FICHA

| | |
|----------|------------|
| FN: | 17/11/2024 |
| REG.: | D |
| ADN: | BV00369282 |
| EMB/OVO: | |

SERVICIO

| | |
|--------------|----------------|
| FECHA IATF: | 16/1/2026 (*) |
| TORO IATF: | Cayenne (*) |
| REPASO.: | 10/2 - 30/3/26 |
| TORO REPASO: | Juano |

PEDIGREE

GÜEMES
LUJANERA 8413
CHAMAME

FAMILIA: Lujanera

VIDEO

DEPs

| | PN | PD | AM | L&C | PF | CE | AOB | GD | GC | %GI | RFI | PVA |
|-------|----------|------|------|------|------|------|-----|----|----|-----|-----|-----|
| DEP | -0,75 | 3,45 | 3 | 4,72 | 9,74 | 0,39 | 0 | 0 | 0 | 0 | 0 | 0 |
| PRC | 0,51 | 0,21 | 0,46 | | 0,39 | 0,23 | 0 | 0 | 0 | 0 | 0 | 0 |
| RANK% | 6 | 80 | 61 | 82 | 61 | 58 | 0 | 0 | 0 | 0 | 0 | 0 |

Fuente: ERBRA 2026 | DEPs enriquecidos por evaluación Genómica | TOP 10% ● TOP 20% ● TOP 30% ●

Q22

SULTANA BELLACA 3401 CHO 8414 FIV

Vaquillona Preñada ó con Servicio.

FICHA

| | |
|----------|------------|
| FN: | 24/11/2024 |
| REG.: | D |
| ADN: | BV00369284 |
| EMB/OVO: | |

SERVICIO

| | |
|--------------|----------------|
| FECHA IATF: | 4/2/2026 (*) |
| TORO IATF: | Russo (*) |
| REPASO.: | 10/2 - 30/3/26 |
| TORO REPASO: | Juano |

PEDIGREE

CHOYANO
BELLACA 8414
PICANTE

FAMILIA: Bellaca

VIDEO

DEPs

| | PN | PD | AM | L&C | PF | CE | AOB | GD | GC | %GI | RFI | PVA |
|-------|------|----------|------|-----------|----------|----------|-----|----|----|-----|-----|-----|
| DEP | 0,00 | 12,53 | 1,02 | 7,29 | 25,76 | 1,81 | | | | | | |
| PRC | 0,73 | 0,64 | 0,51 | | 0,63 | 0,55 | | | | | | |
| RANK% | 41 | 7 | 90 | 27 | 5 | 3 | | | | | | |

Fuente: ERBRA 2026 | DEPs enriquecidos por evaluación Genómica | TOP 10% ● TOP 20% ● TOP 30% ●

Q23

SULTANA CARMEN 3361 VIA 1177 FIV

Vaquillona Preñada ó con Servicio.

FICHA

| | |
|----------|------------|
| FN: | 4/11/2024 |
| REG.: | D |
| ADN: | BV00369291 |
| EMB/OVO: | |

SERVICIO

| | |
|--------------|--------------------|
| FECHA IATF: | 16/1/2026 |
| TORO IATF: | Cayenne |
| REPASO.: | 10/2 - 30/3/26 (*) |
| TORO REPASO: | Juano (*) |

PEDIGREE

VIAMONTE
CARMEN 1177
CEIBO

FAMILIA: Carmen

VIDEO

DEPs

| | PN | PD | AM | L&C | PF | CE | AOB | GD | GC | %GI | RFI | PVA |
|-------|------|-----------|------|-----|-----------|-----------|-----|----|----|-----|-----|-----|
| DEP | 0,65 | 7,5 | 3,25 | 7 | 19,92 | 0,86 | 0 | 0 | 0 | 0 | 0 | 0 |
| PRC | 0,75 | 0,7 | 0,62 | | 0,68 | 0,64 | 0 | 0 | 0 | 0 | 0 | 0 |
| RANK% | 81 | 30 | 56 | 31 | 13 | 25 | 0 | 0 | 0 | 0 | 0 | 0 |

Fuente: ERBRA 2026 | DEPs enriquecidos por evaluación Genómica | TOP 10% ● TOP 20% ● TOP 30% ●

Vaquillona Preñada ó con Servicio.

FICHA

| | |
|----------|------------|
| FN: | 07/06/2024 |
| REG.: | D |
| ADN: | |
| EMB/OVO: | |

SERVICIO

| | |
|--------------|--------------|
| FECHA IATF: | 6/3/2026 (*) |
| TORO IATF: | Cayenne (*) |
| REPASO.: | |
| TORO REPASO: | |

PEDIGREE

| |
|-----------------------|
| HENRY |
| MONTELINDO 11 |
| RUSSO |
| FAMILIA: Linda |



DEPs

| | PN | PD | AM | L&C | PF | CE | AOB | GD | GC | %GI | RFI | PVA |
|-------|------|----------|------|-----------|-----------|------|-----|----|----|-----|-----|-----|
| DEP | 1,18 | 12 | 2,46 | 8,45 | 19,64 | 0,5 | 0 | 0 | 0 | 0 | 0 | 0 |
| PRC | 0,72 | 0,66 | 0,45 | | 0,52 | 0,54 | 0 | 0 | 0 | 0 | 0 | 0 |
| RANK% | 93 | 8 | 72 | 14 | 14 | 49 | 0 | 0 | 0 | 0 | 0 | 0 |

Fuente: ERBRA 2026 | DEPs enriquecidos por evaluación Genómica | TOP 10% ● TOP 20% ● TOP 30% ●



TERNERAS



FUTURAS DONANTES



Destacada hija de Charrúa por Cerro Negro, futura donante de La Sultana.



• RP 1953 Charrúa, su premiada madre.



• Cerro Negro, su reconocido padre.



• Mayú, su probado abuelo materno.

FICHA

| | |
|----------|------------|
| FN: | 18/5/2025 |
| REG.: | D |
| ADN: | BV00367548 |
| EMB/OVO: | |

SERVICIO

| | |
|--------------|---------|
| FECHA IATF: | Abierta |
| TORO IATF: | |
| REPASO: | |
| TORO REPASO: | |

MÉRITO

- Calidad racial
- Acebuzamiento
- Adaptación

FAMILIA: FRANCHESCA

PEDIGREE

| | |
|--|--------------------------------------|
| MAYWEATHER - RANCHO 1790 CASSIUS CLAY | MAYÚ - SULTANA LONQUIMAY 882 YAS T/E |
| CERRO NEG. - CORRALERO 14633 MAY. MÁXIMO T/E | SULTANA FRANCHESCA 1953 MAY 2243 T/E |
| CORRALERA 9200 MÁXIMO I-750 C | RANCHO 2243 T/E |

DEPs

| | PN | PD | AM | L&C | PF | CE | AOB | GD | GC | %GI | RFI | PVA |
|-------|------|------|-----|------|------|------|-----|----|----|-----|-----|-----|
| DEP | 0,07 | 14,4 | 0,6 | 7,81 | 34,4 | 1,65 | 0 | 0 | 0 | 0 | 0 | 0 |
| PRC | 0,75 | 0,72 | 0,6 | | 0,64 | 0,64 | 0 | 0 | 0 | 0 | 0 | 0 |
| RANK% | 47 | 4 | 93 | 20 | 1 | 4 | 0 | 0 | 0 | 0 | 0 | 0 |

Fuente: ERBRA 2026 | DEPs enriquecidos por evaluación Genómica | TOP 10% ● TOP 20% ● TOP 30% ●

T2**SULTANA ALEJA 3423 SOR 2019 HEM FIV**

Clase y balance en la hija de Aleja 2019 con Sorpresa, combinación muy segura.



VIDEO

3423
VENTA 50%

• RP 2019, su madre, referente Aleja.



• RP 5610, presente en esta venta.



• Sopresa, su afamado padre.

FICHA

| | |
|----------|------------|
| FN: | 17/5/2025 |
| REG.: | D |
| ADN: | BV00367541 |
| EMB/OVO: | |

SERVICIO

| | |
|--------------|---------|
| FECHA IATF: | Abierta |
| TORO IATF: | |
| REPASO: | |
| TORO REPASO: | |

MÉRITO

- Capacidad corporal
- Femenidad
- Pedigree consistente

FAMILIA: ALEJA**PEDIGREE**

CACTUS 2229 MONCHITO MERLO MÁXIMO

HEMINGWAY - CACTUS 1897 BEST SELLER MILONGA

SORPRESA - EL PORVENIR 7571 MARATHON T/E

SULTANA ALEJA 2019 HEM 5610 FIV

EL PORVENIR 3477 CASSIUS CLAY T/E

ALEJO CARMEN 5610 TE

DEPs

| | PN | PD | AM | L&C | PF | CE | AOB | GD | GC | %GI | RFI | PVA |
|-------|------|----------|------|----------|----------|-----------|-----|----|----|-----|-----|-----|
| DEP | 0,77 | 20,25 | 1,41 | 11,53 | 30,17 | 1,01 | 0 | 0 | 0 | 0 | 0 | 0 |
| PRC | 0,75 | 0,72 | 0,6 | | 0,61 | 0,62 | 0 | 0 | 0 | 0 | 0 | 0 |
| RANK% | 84 | 1 | 86 | 2 | 2 | 18 | 0 | 0 | 0 | 0 | 0 | 0 |

Fuente: ERBRA 2026 | DEPs enriquecidos por evaluación Genómica | TOP 10% ● TOP 20% ● TOP 30% ●

T3**SULTANA SOL 3429 CAY 2103 LAM FIV**

Oportunidad para acceder a familia Sol con facilidad de parto y gen colorado.



VIDEO

3429
VENTA 50%

• RP 2103, madre Lambaré.



• RP 1565 Arauca, su premiada abuela.



• Cayenne, su padre con Fac. de parto.

FICHA

| | |
|----------|------------|
| FN: | 19/5/2025 |
| REG.: | D |
| ADN: | BV00367547 |
| EMB/OVO: | |

SERVICIO

| | |
|--------------|---------|
| FECHA IATF: | Abierta |
| TORO IATF: | |
| REPASO: | |
| TORO REPASO: | |

MÉRITO

- Pedigree consistente
- Musculatura
- Estructura

FAMILIA: SOL**PEDIGREE**

GUASUNCHOS 5073 PIMENTÓN 6061 T/E

LAMBARÉ - CORRALERO 14399 ALL BLACK K752

CAYENNE - CAUTIVO 325 PIMENTÓN T/E

SULTANA SOL 2103 LAM 1565

RINCÓN DE FUEGO C2865

ARAUCA - SULTANA SOL 1565 FRA 837 T/E

DEPs

| | PN | PD | AM | L&C | PF | CE | AOB | GD | GC | %GI | RFI | PVA |
|-------|------|----------|------|-----------|----------|----------|-----|----|----|-----|-----|-----|
| DEP | 0,74 | 13,56 | 0,7 | 7,48 | 31,56 | 1,59 | 0 | 0 | 0 | 0 | 0 | 0 |
| PRC | 0,75 | 0,72 | 0,62 | | 0,64 | 0,64 | 0 | 0 | 0 | 0 | 0 | 0 |
| RANK% | 84 | 5 | 93 | 24 | 2 | 5 | 0 | 0 | 0 | 0 | 0 | 0 |

Fuente: ERBRA 2026 | DEPs enriquecidos por evaluación Genómica | TOP 10% ● TOP 20% ● TOP 30% ●



VIDEO

3431
VENTA 100%



• RP 2025, donante que sale a venta.



• RP 1169, su abuela materna.



• RP 882 Mayú, su icónico padre.

FICHA

FN: 21/5/2025
REG.: D
ADN: BV00369313
EMB/OVO:

SERVICIO

FECHA IATF: Abierta
TORO IATF:
REPASO:
TORO REPASO:

MÉRITO

- Calidad racial
- Acebuzamiento
- Estructura

FAMILIA: SOL

PEDIGREE

LONQUIMAY - CORRALERO 8435 CURUPAY F-10 C

DAROI AI - SULTANA FRANCESCO 1340 RELEVANTE TE

MAYÚ - SULTANA LONQUIMAY 882 YAS T/E

SULTANA SOL 2025 DAR 1169

YAMANA - MORRIS SOL 227 YAS T/E

SULTANA SOL 1169 NUF 227 T/E

DEPs

| | PN | PD | AM | L&C | PF | CE | AOB | GD | GC | %GI | RFI | PVA |
|-------|------|-----------|-----------|----------|----------|-----------|-----|----|----|-----|-----|-----|
| DEP | 1,11 | 10,36 | 4,43 | 9,61 | 29,5 | 1,19 | 0 | 0 | 0 | 0 | 0 | 0 |
| PRC | 0,73 | 0,69 | 0,59 | | 0,59 | 0,57 | 0 | 0 | 0 | 0 | 0 | 0 |
| RANK% | 92 | 13 | 18 | 7 | 3 | 12 | 0 | 0 | 0 | 0 | 0 | 0 |

Fuente: ERBRA 2026 | DEPs enriquecidos por evaluación Genómica | TOP 10% ● TOP 20% ● TOP 30% ●

T5

SULTANA SOL 3421 KUR 2649 HEM

Sobresaliente hija de Kurí en Sol 2649, pura calidad racial en esta ternera.



VIDEO

3421
VENTA 100%



• RP 3421, mostrando su potencial.



• RP 2649, madre de la 3421.



• Kurí, padre. Fue RGCM Nacional 2021.

FICHA

FN: 8/5/2025
 REG.: D
 ADN: BV00369301
 EMB/OVO:

SERVICIO

FECHA IATF: Abierta
 TORO IATF:
 REPASO:
 TORO REPASO:

MÉRITO

- Calidad racial
- Femenidad
- Capacidad corporal

FAMILIA: SOL

PEDIGREE

MAYÚ - SULTANA LONQUIMAY 882 YAS T/E

HEMINGWAY - CACTUS 1897 BEST SELLER MILONGA

KURÍ - SULTANA MAYÚ 2560 BRO

SULTANA SOL 2649 HEM 2103 FIV

SULTANA DUNA 2035 BRO 71 FIV

SULTANA SOL 2103 LAM 1565

DEPs

| | PN | PD | AM | L&C | PF | CE | AOB | GD | GC | %GI | RFI | PVA |
|-------|------|-----------|------|-----------|----------|-----------|-----|----|----|-----|-----|-----|
| DEP | 0,04 | 10,25 | 2,26 | 7,39 | 25,43 | 1,07 | 0 | 0 | 0 | 0 | 0 | 0 |
| PRC | 0,72 | 0,66 | 0,42 | | 0,51 | 0,53 | 0 | 0 | 0 | 0 | 0 | 0 |
| RANK% | 45 | 13 | 75 | 25 | 5 | 16 | 0 | 0 | 0 | 0 | 0 | 0 |

Fuente: ERBRA 2026 | DEPs enriquecidos por evaluación Genómica | TOP 10% ● TOP 20% ● TOP 30% ●

T6**SULTANA SOL 3409 BON 2927 DPA**

Hija de Bonzo en madre Doce Pasos. Ternera con mucha precocidad.



VIDEO

3409
VENTA 100%

• RP 1293, donante abuela de este lote.



• 2171, madre de Bonzo. Sale a venta.



• Doce Pasos, su abuelo materno.

FICHA

| | |
|----------|------------|
| FN: | 16/3/2025 |
| REG.: | D |
| ADN: | BV00369315 |
| EMB/OVO: | |

SERVICIO

| | |
|--------------|---------|
| FECHA IATF: | Abierta |
| TORO IATF: | |
| REPASO: | |
| TORO REPASO: | |

MÉRITO

- Calidad racial
- Precocidad
- Moderación

FAMILIA: SOL**PEDIGREE**

INDEPENDENCIA - TRES CRUCES DON ERNESTO 4028

DOCE PASOS - SULTANA FRANCESCO 1520 YAS T/E

BONZO - SULTANA INDEPENDENCIA 2892 PIM

SULTANA SOL 2927 DPA 1293 FIV

SULTANA YACA 2171 PIM 1617

SULTANA SOL 1293 MES 87

DEPs

| | PN | PD | AM | L&C | PF | CE | AOB | GD | GC | %GI | RFI | PVA |
|-------|------|-----------|------|------|-----------|------|-----|----|----|-----|-----|-----|
| DEP | 0,25 | 10,03 | 0,83 | 5,85 | 19,41 | 0,64 | 0 | 0 | 0 | 0 | 0 | 0 |
| PRC | 0,7 | 0,64 | 0,41 | | 0,48 | 0,51 | 0 | 0 | 0 | 0 | 0 | 0 |
| RANK% | 61 | 14 | 92 | 59 | 14 | 39 | 0 | 0 | 0 | 0 | 0 | 0 |

Fuente: ERBRA 2026 | DEPs enriquecidos por evaluación Genómica | TOP 10% ● TOP 20% ● TOP 30% ●

Otra destacada hija de Kurí y la Clásica 2747, gran donante en La Sultana.



VIDEO

3417
VENTA 100%



• 2747, madre presente en esta venta.



• Anita 1077, abuela. GCH Palermo '17.



• Kurí, padre de LS, hoy en CIALE.

FICHA

| | |
|----------|------------|
| FN: | 28/4/2025 |
| REG.: | D |
| ADN: | BV00369289 |
| EMB/OVO: | |

SERVICIO

| | |
|--------------|---------|
| FECHA IATF: | Abierta |
| TORO IATF: | |
| REPASO: | |
| TORO REPASO: | |

MÉRITO

- Capacidad corporal
- Adaptación
- Musculatura

FAMILIA: CLÁSICA

PEDIGREE

MAYÚ - SULTANA LONQUIMAY 882 YAS T/E

PUK ARASUNÚ PUKAVY FIV

KURÍ - SULTANA MAYÚ 2560 BRO

SULTANA CLÁSICA 2747 ARS 1077 FIV

SULTANA DUNA 2035 BRO 71 FIV

SULTANA CLÁSICA 1077 TUR 107 T/E

DEPs

| | PN | PD | AM | L&C | PF | CE | AOB | GD | GC | %GI | RFI | PVA |
|-------|------|----------|------|----------|----------|-----------|-----|----|----|-----|-----|-----|
| DEP | 0,3 | 16,57 | 2,02 | 10,3 | 27,34 | 0,85 | 0 | 0 | 0 | 0 | 0 | 0 |
| PRC | 0,72 | 0,67 | 0,42 | | 0,52 | 0,54 | 0 | 0 | 0 | 0 | 0 | 0 |
| RANK% | 64 | 2 | 79 | 4 | 4 | 26 | 0 | 0 | 0 | 0 | 0 | 0 |

Fuente: ERBRA 2026 | DEPs enriquecidos por evaluación Genómica | TOP 10% ● TOP 20% ● TOP 30% ●

T8**SULTANA NONNA 3419 KUR 2647 BAR**

Kurí x Baraq, padres producidos en La Sultana, ambos en centrales genéticas.



VIDEO

3419
VENTA 100%

• RP 3419, mucha clase en la ternera.



• RP 2647, madre Baraq, de la 3419.



• Kurí, padre de LS, hoy en CIALE.

FICHA

| | |
|----------|------------|
| FN: | 2/5/2025 |
| REG.: | D |
| ADN: | BV00369288 |
| EMB/OVO: | |

SERVICIO

| | |
|--------------|---------|
| FECHA IATF: | Abierta |
| TORO IATF: | |
| REPASO: | |
| TORO REPASO: | |

MÉRITO

- Calidad racial
- Adaptación
- Facilidad de parto

FAMILIA: NONNA**PEDIGREE**

MAYÚ - SULTANA LONQUIMAY 882 YAS T/E

BARAQ - SULTANA FRANCESCO 1508 AON T/E

KURÍ - SULTANA MAYÚ 2560 BRO

SULTANA NONNA 2647 BAR 754 FIV

SULTANA DUNA 2035 BRO 71 FIV

LOSNONOS 754 T/E

DEPs

| | PN | PD | AM | L&C | PF | CE | AOB | GD | GC | %GI | RFI | PVA |
|-------|-------|----------|------|----------|----------|------|-----|----|----|-----|-----|-----|
| DEP | -0,02 | 13,15 | 2,62 | 9,19 | 24,23 | 0,73 | 0 | 0 | 0 | 0 | 0 | 0 |
| PRC | 0,72 | 0,65 | 0,41 | | 0,5 | 0,52 | 0 | 0 | 0 | 0 | 0 | 0 |
| RANK% | 38 | 5 | 69 | 9 | 6 | 33 | 0 | 0 | 0 | 0 | 0 | 0 |

Fuente: ERBRA 2026 | DEPs enriquecidos por evaluación Genómica | TOP 10% ● TOP 20% ● TOP 30% ●



• RP 3407. Ternera muy femenina.



• Jackie 435, madre que sale a venta.



• Maula, nuestro GCM ExpoBra 2022.

FICHA

| | |
|----------|------------|
| FN: | 18/12/2024 |
| REG.: | D |
| ADN: | BV00369304 |
| EMB/OVO: | |

SERVICIO

| | |
|--------------|---------|
| FECHA IATF: | Abierta |
| TORO IATF: | |
| REPASO: | |
| TORO REPASO: | |

MÉRITO

- Acebuzamiento
- Femenidad
- Adaptación

FAMILIA: SOL

PEDIGREE

FRANCESCO - RANCHO 1256 T/E

ABSOLUT - SULTANA LONQUIMAY 1672 YAS T/E

MAULA - SULTANA 2208 FRA 435 RLV FIV

SULTANA SOL 2795 ABS 2025

MORRIS JACKIE 435 RELEVANTE T/E

SULTANA SOL 2025 DAR 1169

DEPs

| | PN | PD | AM | L&C | PF | CE | AOB | GD | GC | %GI | RFI | PVA |
|-------|------|----------|------|----------|----------|----------|-----|----|----|-----|-----|-----|
| DEP | 0,86 | 16,96 | 2,22 | 10,69 | 34,25 | 1,47 | 0 | 0 | 0 | 0 | 0 | 0 |
| PRC | PP | PP | PP | | PP | PP | 0 | 0 | 0 | 0 | 0 | 0 |
| RANK% | 87 | 2 | 75 | 4 | 1 | 6 | 0 | 0 | 0 | 0 | 0 | 0 |

Fuente: ERBRA 2026 | DEPs enriquecidos por evaluación Genómica | TOP 10% ● TOP 20% ● TOP 30% ●

Otra hija de Kurí que se impone con mucho acebuzamiento y calidad racial.



VIDEO

3415
VENTA 100%



• RP 3415, gran calida racial en la Kurí.



• Kurí 2560, en la pista de la Nacional.



• Sultán, su abuelo. Hoy en Ciale Alta.

FICHA

FN: 19/4/2025
REG.: D
ADN:
EMB/OVO:

SERVICIO

FECHA IATF: Abierta
TORO IATF:
REPASO:
TORO REPASO:

MÉRITO

- Calidad racial
- Acebuzamiento
- Adaptación

FAMILIA: SOL

PEDIGREE

MAYÚ - SULTANA LONQUIMAY 882 YAS T/E

SULTÁN - MORRIS SUMAJ 566 COMODORO

KURÍ - SULTANA MAYÚ 2560 BRO

SULTANA SOL 2749 SUL 583 FIV

SULTANA DUNA 2035 BRO 71 FIV

SULTANA SOL 583 LEAD GUN T/E

DEPs

| | PN | PD | AM | L&C | PF | CE | AOB | GD | GC | %GI | RFI | PVA |
|-------|------|----------|------|-----------|----------|------|-----|----|----|-----|-----|-----|
| DEP | 0,83 | 14,91 | 1,2 | 8,65 | 27,78 | 0,62 | 0 | 0 | 0 | 0 | 0 | 0 |
| PRC | 0,72 | 0,66 | 0,42 | | 0,51 | 0,53 | 0 | 0 | 0 | 0 | 0 | 0 |
| RANK% | 86 | 3 | 89 | 12 | 4 | 40 | 0 | 0 | 0 | 0 | 0 | 0 |

Fuente: ERBRA 2026 | DEPs enriquecidos por evaluación Genómica | TOP 10% ● TOP 20% ● TOP 30% ●

Buena ternera colorada, hija de nuestro padre de plantel Bonzo en Aleja 5750.



VIDEO

3435
VENTA 100%

• RP 5750, su madre, donante en LS.



• RP 5610, su abuela materna.



• RP 2171, su abuela paterna.

FICHA

FN: 22/6/2025
REG.: D
ADN: BV00369300
EMB/OVO:

SERVICIO

FECHA IATF: Abierta
TORO IATF:
REPASO:
TORO REPASO:

MÉRITO

- Capacidad corporal
- Femenidad
- Estructura

FAMILIA: ALEJA

PEDIGREE

INDEPENDENCIA - TRES CRUCES DON ERNESTO 4028

ALEJO CARMEN 9447 RUFÍAN

BONZO - SULTANA INDEPENDENCIA 2892 PIM

ALEJO CARMEN 5750

SULTANA YACA 2171 PIM 1617

ALEJA - ALEJO CARMEN 5610 TE

DEPs

| | PN | PD | AM | L&C | PF | CE | AOB | GD | GC | %GI | RFI | PVA |
|-------|------|----------|------|-----------|----------|-----------|-----|----|----|-----|-----|-----|
| DEP | 0,75 | 15,06 | 1,4 | 8,93 | 23,57 | 1,01 | 0 | 0 | 0 | 0 | 0 | 0 |
| PRC | 0,71 | 0,62 | 0,45 | | 0,46 | 0,53 | 0 | 0 | 0 | 0 | 0 | 0 |
| RANK% | 84 | 3 | 87 | 10 | 7 | 18 | 0 | 0 | 0 | 0 | 0 | 0 |

Fuente: ERBRA 2026 | DEPs enriquecidos por evaluación Genómica | TOP 10% ● TOP 20% ● TOP 30% ●



VIDEO

3425
VENTA 100%



• RP 2019, su madre, referente Aleja.



• RP 5610, presente en esta venta.



• Sopresa, su afamado padre.

FICHA

| | |
|----------|------------|
| FN: | 17/5/2025 |
| REG.: | D |
| ADN: | BV00369314 |
| EMB/OVO: | |

SERVICIO

| | |
|--------------|---------|
| FECHA IATF: | Abierta |
| TORO IATF: | |
| REPASO: | |
| TORO REPASO: | |

MÉRITO

- Pedigree consistente
- Capacidad corporal
- Estructura

FAMILIA: ALEJA

PEDIGREE

CACTUS 2229 MONCHITO MERLO MÁXIMO

HEMINGWAY - CACTUS 1897 BEST SELLER MILONGA

SORPRESA - EL PORVENIR 7571 MARATHON T/E

SULTANA ALEJA 2019 HEM 5610 FIV

EL PORVENIR 3477 CASSIUS CLAY T/E

ALEJO CARMEN 5610 TE

DEPs

| | PN | PD | AM | L&C | PF | CE | AOB | GD | GC | %GI | RFI | PVA |
|-------|------|----------|------|----------|----------|-----------|-----|----|----|-----|-----|-----|
| DEP | 0,43 | 16,72 | 2,08 | 10,44 | 26,48 | 1,01 | 0 | 0 | 0 | 0 | 0 | 0 |
| PRC | 0,75 | 0,72 | 0,6 | | 0,61 | 0,62 | 0 | 0 | 0 | 0 | 0 | 0 |
| RANK% | 71 | 2 | 78 | 4 | 4 | 18 | 0 | 0 | 0 | 0 | 0 | 0 |

Fuente: ERBRA 2026 | DEPs enriquecidos por evaluación Genómica | TOP 10% ● TOP 20% ● TOP 30% ●



MADRES DE PLANTEL



PREÑADAS

V1

PUNTACOR 831 HEMINGWAY T/E

Madre de Plantel.



FICHA

FN: 04/09/2020
REG.: D
ADN: S0004424
EMB/OVO: 15,0/45,2

SERVICIO

FECHA IATF: 22/10/2025 (*)
TORO IATF: Mc Allister
REPASO.: 10/11/25 - 25/2/26
TORO REPASO: Bonzo

PEDIGREE

HEMINGWAY
PUNTACOR 127
RAUCHO

FAMILIA: PUNTANA

DEPs

| | PN | PD | AM | L&C | PF | CE | AOB | GD | GC | %GI | RFI | PVA |
|-------|------|----------|------|-----------|----------|------|------|------|-------|-----------|-----|-----------|
| DEP | 0,69 | 12,52 | 1,72 | 7,98 | 25,75 | 0,74 | 0,39 | 0,31 | -0,03 | 0,32 | 0 | 3,84 |
| PRC | 0,83 | 0,8 | 0,79 | | 0,79 | 0,78 | 0,72 | 0,7 | 0,7 | 0,71 | 0 | 0,49 |
| RANK% | 82 | 7 | 83 | 18 | 5 | 32 | 74 | 48 | 90 | 16 | 0 | 23 |

Fuente: ERBRA 2026 | DEPs enriquecidos por evaluación Genómica | TOP 10% ● TOP 20% ● TOP 30% ●

V2

CANDIL 916

Madre de Plantel.

FICHA

FN: 24/07/2021
REG.: D
ADN: S0010148
EMB/OVO: 6,5/44,8

SERVICIO

FECHA IATF: 19/10/2025 (*)
TORO IATF: Mc Allister
REPASO.: 10/11/25 - 25/2/26
TORO REPASO: Bonzo

PEDIGREE

CAUTIVO
CANDIL 460
TERREMOTO

FAMILIA: CANDILERA

DEPs

| | PN | PD | AM | L&C | PF | CE | AOB | GD | GC | %GI | RFI | PVA |
|-------|------|----------|-------|-----------|----------|----------|-----|----|----|-----|-----|-----|
| DEP | 1,16 | 17,77 | -1,72 | 7,16 | 27,51 | 1,47 | 0 | 0 | 0 | 0 | 0 | 0 |
| PRC | 0,71 | 0,63 | 0,62 | | 0,65 | 0,56 | 0 | 0 | 0 | 0 | 0 | 0 |
| RANK% | 93 | 1 | 99 | 29 | 4 | 6 | 0 | 0 | 0 | 0 | 0 | 0 |

Fuente: ERBRA 2026 | DEPs enriquecidos por evaluación Genómica | TOP 10% ● TOP 20% ● TOP 30% ●

V3

SULTANA MAGNA 969 RANCHO 1598

Madre de Plantel.

FICHA

FN: 14/10/2014
REG.: D
ADN: E0017239
EMB/OVO: 8,7/35,3

SERVICIO

FECHA IATF: 23/10 - 31/12/25 (*)
TORO IATF: Maula
REPASO.: 10/2 - 25/2/26
TORO REPASO: Absolut

PEDIGREE

RANCHO 1521 RELEVANTE
RANCHO 1598
MAGNUM

FAMILIA: MAGNA

DEPs

| | PN | PD | AM | L&C | PF | CE | AOB | GD | GC | %GI | RFI | PVA |
|-------|------|----------|----------|----------|----------|------|-----------|-------|------|-----------|-----------|-------|
| DEP | 0,01 | 13,87 | 5,23 | 12,16 | 25,61 | 0,56 | 3,92 | -0,19 | 0,19 | 0,29 | -0,156 | -3,52 |
| PRC | 0,8 | 0,69 | 0,68 | | 0,63 | 0,68 | 0,57 | 0,52 | 0,53 | 0,55 | 0,4 | 0,57 |
| RANK% | 42 | 4 | 9 | 2 | 5 | 44 | 15 | 98 | 76 | 20 | 11 | 69 |

Fuente: ERBRA 2026 | DEPs enriquecidos por evaluación Genómica | TOP 10% ● TOP 20% ● TOP 30% ●

V4

SULTANA SOL 1085 AON 227 T/E

Madre de Plantel.



FICHA

FN: 23/03/2015
REG.: D
ADN: E0017072
EMB/OVO: 7,2/27,9

SERVICIO

FECHA IATF: 19/10/2025 (*)
TORO IATF: Maula
REPASO.: 23/10 - 31/12/25
TORO REPASO: Maula

PEDIGREE

AONIKENK
SOL 227
YAS

FAMILIA: SOL

VIDEO

DEPs

| | PN | PD | AM | L&C | PF | CE | AOB | GD | GC | %GI | RFI | PVA |
|-------|------|----------|-------|-----------|----------|----------|-----------|----------|----------|------|-----|-------|
| DEP | 2,02 | 17,89 | -0,16 | 8,78 | 34,24 | 1,48 | 2,62 | 1,38 | 1,75 | 0,15 | 0 | -4,22 |
| PRC | 0,81 | 0,76 | 0,76 | | 0,72 | 0,74 | 0,7 | 0,67 | 0,67 | 0,69 | 0 | 0,65 |
| RANK% | 98 | 1 | 97 | 11 | 1 | 6 | 27 | 3 | 3 | 57 | 0 | 74 |

Fuente: ERBRA 2026 | DEPs enriquecidos por evaluación Genómica | TOP 10% ● TOP 20% ● TOP 30% ●

V5

SULTANA MÁXIMA 1611 MES 927 T/E

Madre de Plantel.

FICHA

FN: 17/09/2017
REG.: D
ADN: E0016880
EMB/OVO: 6,1/58,0

SERVICIO

FECHA IATF: 1/10/2025 (*)
TORO IATF: Kurí
REPASO.: 23/10 - 31/12/25
TORO REPASO: Maula

PEDIGREE

MESSI
MÁXIMA 927
AONIKENK

FAMILIA: MÁXIMA

VIDEO

DEPs

| | PN | PD | AM | L&C | PF | CE | AOB | GD | GC | %GI | RFI | PVA |
|-------|------|----------|------|----------|----------|------|------|-----------|----------|-----------|-----|-----|
| DEP | 2,82 | 21,59 | 3,32 | 14,11 | 43,08 | 0,74 | 1,8 | 0,61 | 2,06 | 0,37 | 0 | 0 |
| PRC | 0,84 | 0,72 | 0,8 | | 0,69 | 0,67 | 0,68 | 0,65 | 0,65 | 0,67 | 0 | 0 |
| RANK% | 99 | 1 | 55 | 1 | 1 | 32 | 39 | 21 | 2 | 11 | 0 | 0 |

Fuente: ERBRA 2026 | DEPs enriquecidos por evaluación Genómica | TOP 10% ● TOP 20% ● TOP 30% ●

V6

SULTANA SOL 1995 CCL 833 T/E

Madre de Plantel.

FICHA

FN: 01/11/2018
REG.: D
ADN: S0009397
EMB/OVO: 25,6/62,4

SERVICIO

FECHA IATF: 1/10/2025
TORO IATF: Docto
REPASO.: 23/10 - 31/12/25 (*)
TORO REPASO: Maula (*)

PEDIGREE

CASSIUS CLAY
SOL 833
LONQUIMAY

FAMILIA: SOL

VIDEO

DEPs

| | PN | PD | AM | L&C | PF | CE | AOB | GD | GC | %GI | RFI | PVA |
|-------|------|----------|------|-----------|----------|-----------|----------|-----------|-----------|------|-----|-------|
| DEP | 0,18 | 11,42 | 2,27 | 7,98 | 23,38 | 1,18 | 6,96 | 0,9 | 1,06 | 0 | 0 | -0,62 |
| PRC | 0,78 | 0,73 | 0,71 | | 0,71 | 0,7 | 0,7 | 0,66 | 0,66 | 0,67 | 0 | 0,66 |
| RANK% | 56 | 9 | 75 | 18 | 8 | 12 | 2 | 10 | 13 | 87 | 0 | 46 |

Fuente: ERBRA 2026 | DEPs enriquecidos por evaluación Genómica | TOP 10% ● TOP 20% ● TOP 30% ●

V7

SULTANA SOL 2025 DAR 1169



Madre de Plantel.

FICHA

FN: 08/11/2018
REG.: D
ADN: E0016222
EMB/OVO: 1,5/21,0

SERVICIO

FECHA IATF: 1/10/2025 (*)
TORO IATF: Kurí (*)
REPASO:
TORO REPASO:

PEDIGREE

DAROIAI

SOL 1169

NUFF SAID

FAMILIA: SOL

DEPs

| | PN | PD | AM | L&C | PF | CE | AOB | GD | GC | %GI | RFI | PVA |
|-------|------|----------|-----------|----------|----------|-----------|-----------|----------|----------|------|-----|-----|
| DEP | 2,14 | 12,62 | 5,02 | 11,33 | 37,37 | 0,88 | 2,88 | 1,9 | 3,41 | 0,07 | 0 | 0 |
| PRC | 0,78 | 0,69 | 0,7 | | 0,68 | 0,65 | 0,66 | 0,61 | 0,62 | 0,63 | 0 | 0 |
| RANK% | 99 | 6 | 11 | 2 | 1 | 24 | 24 | 1 | 1 | 77 | 0 | 0 |

Fuente: ERBRA 2026 | DEPs enriquecidos por evaluación Genómica | TOP 10% ● TOP 20% ● TOP 30% ●

V8

SULTANA FORMOSEÑA 2099 HEM 6862 T/E

Madre de Plantel.

FICHA

FN: 04/08/2019
REG.: D
ADN: E0015622
EMB/OVO: 1,3/12,2

SERVICIO

FECHA IATF: Con cría
TORO IATF:
REPASO.: 23/10 - 31/12/25
TORO REPASO: Maula

PEDIGREE

HEMINGWAY

FORMOSEÑA 6862

INDEPENDENCIA

FAMILIA: FORMOSEÑA

DEPs

| | PN | PD | AM | L&C | PF | CE | AOB | GD | GC | %GI | RFI | PVA |
|-------|------|----------|----------|----------|----------|-----------|----------|------|-------|-----------|-------|-----------|
| DEP | 2,95 | 18,94 | 6,26 | 15,73 | 43,75 | 1,11 | 6,52 | 0,39 | -0,02 | 0,39 | 0,024 | 2,34 |
| PRC | 0,81 | 0,76 | 0,76 | | 0,73 | 0,71 | 0,7 | 0,67 | 0,67 | 0,69 | 0,51 | 0,64 |
| RANK% | 99 | 1 | 4 | 1 | 1 | 14 | 3 | 37 | 90 | 10 | 64 | 29 |

Fuente: ERBRA 2026 | DEPs enriquecidos por evaluación Genómica | TOP 10% ● TOP 20% ● TOP 30% ●

V9

SULTANA MÁXIMA 2117 MES 0169 FIV

Madre de Plantel.

FICHA

FN: 05/09/2019
REG.: D
ADN: S0004846
EMB/OVO: 2,8/16

SERVICIO

FECHA IATF:
TORO IATF:
REPASO.: 1/10 - 15/11/25 (*)
TORO REPASO: Kurí (*)

PEDIGREE

MESSI

MÁXIMA 0169

SUNDANCE

FAMILIA: MÁXIMA

DEPs

| | PN | PD | AM | L&C | PF | CE | AOB | GD | GC | %GI | RFI | PVA |
|-------|------|----------|------|----------|----------|------|-----------|------|----------|-----------|-----|-----|
| DEP | 1,58 | 17,36 | 0,75 | 9,44 | 40 | 0,51 | 3,09 | 0,46 | 1,42 | 0,38 | 0 | 0 |
| PRC | 0,79 | 0,74 | 0,69 | | 0,72 | 0,69 | 0,7 | 0,67 | 0,67 | 0,69 | 0 | 0 |
| RANK% | 97 | 2 | 92 | 7 | 1 | 48 | 22 | 31 | 6 | 10 | 0 | 0 |

Fuente: ERBRA 2026 | DEPs enriquecidos por evaluación Genómica | TOP 10% ● TOP 20% ● TOP 30% ●

V10

SULTANA YACA 2171 PIM 1617

Madre de Plantel.



FICHA

| | |
|----------|------------|
| FN: | 26/09/2019 |
| REG.: | D |
| ADN: | |
| EMB/OVO: | |

SERVICIO

| | |
|--------------|-----------------|
| FECHA IATF: | 15/9/2025 (*) |
| TORO IATF: | Mc Allister (*) |
| REPASO.: | 1/10 - 15/11/25 |
| TORO REPASO: | SUL 3206 |

PEDIGREE

PIMENTÓN

YACA 1617

HEMINGWAY

FAMILIA: YACA

VIDEO

DEPs

| | PN | PD | AM | L&C | PF | CE | AOB | GD | GC | %GI | RFI | PVA |
|-------|-------|-----------|------|-----|-----------|------|------|------|------|------|-----|-------|
| DEP | -0,04 | 9,94 | 2,03 | 7 | 16,99 | 0,77 | 2,26 | 0,3 | 0,56 | 0,2 | 0 | -0,56 |
| PRC | 0,76 | 0,7 | 0,66 | | 0,69 | 0,67 | 0,69 | 0,66 | 0,66 | 0,68 | 0 | 0,56 |
| RANK% | 37 | 15 | 79 | 31 | 21 | 30 | 32 | 50 | 33 | 39 | 0 | 46 |

Fuente: ERBRA 2026 | DEPs enriquecidos por evaluación Genómica | TOP 10% ● TOP 20% ● TOP 30% ●

V11

RANCHO 2284

Madre de Plantel.

FICHA

| | |
|----------|------------|
| FN: | 01/12/2014 |
| REG.: | D |
| ADN: | S0003440 |
| EMB/OVO: | 3,7/23,2 |

SERVICIO

| | |
|--------------|----------------------|
| FECHA IATF: | |
| TORO IATF: | |
| REPASO.: | 23/10 - 31/12/25 (*) |
| TORO REPASO: | Maula (*) |

PEDIGREE

NEW BRIGTH SIDE

RANCHO 1418

YAS

FAMILIA: CLARA

VIDEO

DEPs

| | PN | PD | AM | L&C | PF | CE | AOB | GD | GC | %GI | RFI | PVA |
|-------|------|----------|------|----------|----------|----------|----------|----------|----------|-----------|-------|-----------|
| DEP | 0,77 | 20,16 | 0,35 | 10,43 | 30,73 | 2,12 | 5,04 | 1,26 | 1,53 | 0,28 | 0,118 | 6,15 |
| PRC | 0,84 | 0,78 | 0,77 | | 0,74 | 0,72 | 0,64 | 0,6 | 0,61 | 0,63 | 0,35 | 0,6 |
| RANK% | 85 | 1 | 94 | 4 | 2 | 1 | 8 | 4 | 5 | 22 | 86 | 15 |

Fuente: ERBRA 2026 | DEPs enriquecidos por evaluación Genómica | TOP 10% ● TOP 20% ● TOP 30% ●

V12

SULTANA FRANCHESCA 2355 ITA 1953

Madre de Plantel.

FICHA

| | |
|----------|------------|
| FN: | 03/08/2020 |
| REG.: | D |
| ADN: | S0004873 |
| EMB/OVO: | 3,3/22,3 |

SERVICIO

| | |
|--------------|-------------------|
| FECHA IATF: | |
| TORO IATF: | |
| REPASO.: | 6/1 - 10/2/26 (*) |
| TORO REPASO: | Juano (*) |

PEDIGREE

ITA PUCÚ

FRANCHESCA 1953

MAYÚ

FAMILIA: FRANCHESCA

VIDEO

DEPs

| | PN | PD | AM | L&C | PF | CE | AOB | GD | GC | %GI | RFI | PVA |
|-------|-----------|----------|------|----------|----------|-----------|-----------|-----------|-----------|------|-----|-------|
| DEP | -0,37 | 12,67 | 3,32 | 9,65 | 31,06 | 1,22 | 3,07 | 0,73 | 1,09 | 0,06 | 0 | -0,11 |
| PRC | 0,78 | 0,72 | 0,65 | | 0,71 | 0,66 | 0,67 | 0,63 | 0,63 | 0,65 | 0 | 0,58 |
| RANK% | 16 | 6 | 55 | 7 | 2 | 11 | 22 | 16 | 12 | 79 | 0 | 43 |

Fuente: ERBRA 2026 | DEPs enriquecidos por evaluación Genómica | TOP 10% ● TOP 20% ● TOP 30% ●

V13**SULTANA MÁXIMA 2359 JAC 0169 FIV**

Madre de Plantel.

FICHA

| | |
|----------|------------|
| FN: | 05/08/2020 |
| REG.: | D |
| ADN: | S0004879 |
| EMB/OVO: | |

SERVICIO

| | |
|--------------|-----------------|
| FECHA IATF: | 15/9/2025 (*) |
| TORO IATF: | Docto (*) |
| REPASO.: | 1/10 - 15/11/25 |
| TORO REPASO: | Kurí |

PEDIGREE

JACQUES

MÁXIMA 0169

SUNDANCE

FAMILIA: MÁXIMA**DEPs**

| | PN | PD | AM | L&C | PF | CE | AOB | GD | GC | %GI | RFI | PVA |
|-------|------|----------|------|-----------|----------|------|------|-----------|-----------|----------|-----|-----|
| DEP | 0,65 | 12,46 | 2,57 | 8,8 | 31,64 | 0,47 | 0,03 | 0,47 | 0,88 | 0,42 | 0 | 0 |
| PRC | 0,78 | 0,74 | 0,71 | | 0,71 | 0,65 | 0,68 | 0,64 | 0,64 | 0,66 | 0 | 0 |
| RANK% | 81 | 7 | 70 | 11 | 2 | 51 | 82 | 30 | 19 | 8 | 0 | 0 |

Fuente: ERBRA 2026 | DEPs enriquecidos por evaluación Genómica | TOP 10% ● TOP 20% ● TOP 30% ●

V14**SULTANA MÁXIMA 2363 FRA 225 FIV**

Madre de Plantel.

FICHA

| | |
|----------|------------|
| FN: | 07/08/2020 |
| REG.: | D |
| ADN: | S0004878 |
| EMB/OVO: | |

SERVICIO

| | |
|--------------|---------------------|
| FECHA IATF: | |
| TORO IATF: | |
| REPASO.: | 1/10 - 15/11/25 (*) |
| TORO REPASO: | Kurí (*) |

PEDIGREE

FRANCESCO

MÁXIMA 225

AONIKENK

FAMILIA: MÁXIMA**DEPs**

| | PN | PD | AM | L&C | PF | CE | AOB | GD | GC | %GI | RFI | PVA |
|-------|----------|----------|------|------|----------|-----------|------|----------|----------|-----------|-----|-------|
| DEP | -0,85 | 11,76 | 0,56 | 6,44 | 27,57 | 0,95 | 0,78 | 1,65 | 2,29 | 0,3 | 0 | -0,45 |
| PRC | 0,77 | 0,73 | 0,69 | | 0,71 | 0,65 | 0,7 | 0,67 | 0,67 | 0,69 | 0 | 0,57 |
| RANK% | 5 | 8 | 93 | 42 | 4 | 21 | 62 | 1 | 1 | 19 | 0 | 45 |

Fuente: ERBRA 2026 | DEPs enriquecidos por evaluación Genómica | TOP 10% ● TOP 20% ● TOP 30% ●

V15**SULTANA SOL 2403 BRO 939 FIV**

Madre de Plantel.

FICHA

| | |
|----------|------------|
| FN: | 19/09/2020 |
| REG.: | D |
| ADN: | BV00369319 |
| EMB/OVO: | |

SERVICIO

| | |
|--------------|------------------------|
| FECHA IATF: | |
| TORO IATF: | |
| REPASO.: | 10/11/25 - 25/2/26 (*) |
| TORO REPASO: | Bonzo (*) |

PEDIGREE

BROCHERO

MÁXIMA 1421

MESSI

FAMILIA: SOL**DEPs**

| | PN | PD | AM | L&C | PF | CE | AOB | GD | GC | %GI | RFI | PVA |
|-------|------|----------|-----------|----------|----------|------|-----|----|----|-----|-----|-----|
| DEP | 1,46 | 20,45 | 4,25 | 14,47 | 39,1 | 0,56 | 0 | 0 | 0 | 0 | 0 | 0 |
| PRC | 0,77 | 0,74 | 0,6 | | 0,64 | 0,64 | 0 | 0 | 0 | 0 | 0 | 0 |
| RANK% | 96 | 1 | 22 | 1 | 1 | 44 | 0 | 0 | 0 | 0 | 0 | 0 |

Fuente: ERBRA 2026 | DEPs enriquecidos por evaluación Genómica | TOP 10% ● TOP 20% ● TOP 30% ●

V16**SULTANA DICHA 2411 BRO 557 FIV**

Madre de Plantel.

**FICHA**

| | |
|----------|------------|
| FN: | 20/09/2020 |
| REG.: | D |
| ADN: | BV00369309 |
| EMB/OVO: | |

SERVICIO

| | |
|--------------|----------------------|
| FECHA IATF: | 1/10/2025 |
| TORO IATF: | Kurí |
| REPASO.: | 23/10 - 15/11/25 (*) |
| TORO REPASO: | Juano (*) |

PEDIGREE

BROCHERO
DICHA 557
JACQUES

FAMILIA: DICHA**DEPs**

| | PN | PD | AM | L&C | PF | CE | AOB | GD | GC | %GI | RFI | PVA |
|-------|------|-----------|-----------|----------|----------|-----------|-----|----|----|-----|-----|----------|
| DEP | 1,08 | 10,99 | 5,09 | 10,58 | 24,43 | 0,99 | 0 | 0 | 0 | 0 | 0 | 13,03 |
| PRC | 0,75 | 0,71 | 0,55 | | 0,57 | 0,59 | 0 | 0 | 0 | 0 | 0 | 0,45 |
| RANK% | 92 | 11 | 10 | 4 | 6 | 19 | 0 | 0 | 0 | 0 | 0 | 4 |

Fuente: ERBRA 2026 | DEPs enriquecidos por evaluación Genómica | TOP 10% ● TOP 20% ● TOP 30% ●

V17**SULTANA MÁXIMA 2481 DPA 225 FIV**

Madre de Plantel.

FICHA

| | |
|----------|------------|
| FN: | 28/11/2020 |
| REG.: | D |
| ADN: | BV00369320 |
| EMB/OVO: | |

SERVICIO

| | |
|--------------|-----------------|
| FECHA IATF: | 15/9/2025 (*) |
| TORO IATF: | Mc Allister (*) |
| REPASO.: | 1/10 - 15/11/25 |
| TORO REPASO: | Kurí |

PEDIGREE

DOCE PASOS
MÁXIMA 225
AONIKENK

FAMILIA: MÁXIMA**DEPs**

| | PN | PD | AM | L&C | PF | CE | AOB | GD | GC | %GI | RFI | PVA |
|-------|----------|------|------|-----|-------|-----------|------|----------|----------|------|-----|-------|
| DEP | -2,01 | 5,01 | -0,6 | 1,9 | 14,32 | 0,84 | 2,33 | 1,37 | 1,95 | 0,14 | 0 | -1,72 |
| PRC | 0,74 | 0,7 | 0,54 | | 0,59 | 0,61 | 0,66 | 0,63 | 0,63 | 0,65 | 0 | 0,46 |
| RANK% | 1 | 54 | 98 | 99 | 32 | 26 | 31 | 3 | 2 | 60 | 0 | 54 |

Fuente: ERBRA 2026 | DEPs enriquecidos por evaluación Genómica | TOP 10% ● TOP 20% ● TOP 30% ●

V18**SULTANA SOL 2483 ITA 837 FIV**

Madre de Plantel.

FICHA

| | |
|----------|------------|
| FN: | 03/12/2020 |
| REG.: | D |
| ADN: | BV00369318 |
| EMB/OVO: | |

SERVICIO

| | |
|--------------|-----------|
| FECHA IATF: | 24/3/2026 |
| TORO IATF: | Juano |
| REPASO.: | |
| TORO REPASO: | |

PEDIGREE

ITA PUCÚ
SOL 837
LONQUIMAY

FAMILIA: SOL**DEPs**

| | PN | PD | AM | L&C | PF | CE | AOB | GD | GC | %GI | RFI | PVA |
|-------|-----------|----------|-----------|----------|----------|-----------|-----|----|----|-----|-----|-------|
| DEP | -0,38 | 11,41 | 4,82 | 10,52 | 26,04 | 1,16 | 0 | 0 | 0 | 0 | 0 | -3,64 |
| PRC | 0,76 | 0,73 | 0,62 | | 0,65 | 0,67 | 0 | 0 | 0 | 0 | 0 | 0,42 |
| RANK% | 16 | 9 | 13 | 4 | 5 | 13 | 0 | 0 | 0 | 0 | 0 | 70 |

Fuente: ERBRA 2026 | DEPs enriquecidos por evaluación Genómica | TOP 10% ● TOP 20% ● TOP 30% ●

V19

SULTANA SOL 2505 ITA 1589 FIV

Madre de Plantel.



FICHA

FN: 19/02/2021
REG.: D
ADN: S0009409
EMB/OVO:

SERVICIO

FECHA IATF:
TORO IATF:
REPASO.: 1/10 - 15/11/25 (*)
TORO REPASO: Kurí (*)

PEDIGREE

ITA PUCÚ
SOL 1589
FRANCESCO

FAMILIA: SOL

DEPs

| | PN | PD | AM | L&C | PF | CE | AOB | GD | GC | %GI | RFI | PVA |
|-------|-----|-----------|------|-----------|----------|------|-----------|-----------|-----------|------|-----|-------|
| DEP | 0,1 | 11,01 | 3,5 | 9,01 | 26,63 | 0,7 | 2,78 | 0,7 | 0,9 | 0,11 | 0 | -2,21 |
| PRC | 0,8 | 0,76 | 0,66 | | 0,74 | 0,73 | 0,67 | 0,63 | 0,64 | 0,65 | 0 | 0,42 |
| RANK% | 50 | 11 | 51 | 10 | 4 | 34 | 25 | 17 | 18 | 69 | 0 | 58 |

Fuente: ERBRA 2026 | DEPs enriquecidos por evaluación Genómica | TOP 10% ● TOP 20% ● TOP 30% ●

V20

SULTANA NONNA 2647 BAR 754 FIV

Madre de Plantel.

FICHA

FN: 15/10/2021
REG.: D
ADN: S0016165
EMB/OVO: 21,3/70,0

SERVICIO

FECHA IATF: 19/10/2025 (*)
TORO IATF: Kurí (*)
REPASO.: 10/11/25 - 25/2/26
TORO REPASO: Bonzo

PEDIGREE

BARAQ
NONNA 754
ÑATITO

FAMILIA: NONNA

DEPs

| | PN | PD | AM | L&C | PF | CE | AOB | GD | GC | %GI | RFI | PVA |
|-------|-------|-----------|------|-----------|----------|------|----------|------|-----------|------|-----|-----|
| DEP | -0,09 | 10,23 | 3,13 | 8,24 | 23,69 | 0,34 | 5,67 | 0,34 | 0,65 | 0,18 | 0 | 0 |
| PRC | 0,78 | 0,72 | 0,62 | | 0,71 | 0,66 | 0,64 | 0,59 | 0,6 | 0,62 | 0 | 0 |
| RANK% | 33 | 13 | 59 | 15 | 7 | 62 | 5 | 43 | 28 | 45 | 0 | 0 |

Fuente: ERBRA 2026 | DEPs enriquecidos por evaluación Genómica | TOP 10% ● TOP 20% ● TOP 30% ●

V21

SULTANA JACKIE 2665 BAR 3847 FIV

Madre de Plantel.

FICHA

FN: 20/10/2021
REG.: D
ADN:
EMB/OVO:

SERVICIO

FECHA IATF: 24/2/2026 (*)
TORO IATF: Juano (*)
REPASO.:
TORO REPASO:

PEDIGREE

BARAQ
JACKIE 3847
COMODORO

FAMILIA: JACKIE

DEPs

| | PN | PD | AM | L&C | PF | CE | AOB | GD | GC | %GI | RFI | PVA |
|-------|------|-----------|-----------|----------|----------|-----------|-----------|-----------|------|------|-----|----------|
| DEP | 0,84 | 10,96 | 4,75 | 10,23 | 23,57 | 0,95 | 2,84 | 0,73 | 0,48 | 0,23 | 0 | 10,2 |
| PRC | 0,77 | 0,74 | 0,64 | | 0,69 | 0,66 | 0,65 | 0,61 | 0,62 | 0,63 | 0 | 0,41 |
| RANK% | 87 | 11 | 14 | 5 | 7 | 21 | 25 | 16 | 39 | 31 | 0 | 7 |

Fuente: ERBRA 2026 | DEPs enriquecidos por evaluación Genómica | TOP 10% ● TOP 20% ● TOP 30% ●

V22

SULTANA MÁXIMA 2711 BRO2076 2117

Madre de Plantel.



FICHA

FN: 02/12/2021
REG.: D
ADN: S0009426
EMB/OVO: 1,8/25,3

SERVICIO

FECHA IATF: 1/10/2025
TORO IATF: Docto
REPASO.: 23/10 - 31/12/25 (*)
TORO REPASO: Maula (*)

PEDIGREE

BROCHERO 2076
MÁXIMA 2117
MESSI

FAMILIA: MÁXIMA

DEPs

| | PN | PD | AM | L&C | PF | CE | AOB | GD | GC | %GI | RFI | PVA |
|-------|------|----------|------|----------|----------|-----------|-----------|----------|----------|-----------|-----|-----|
| DEP | 1,76 | 20,19 | 2,81 | 12,9 | 49,73 | 0,87 | 4,02 | 1,76 | 2,71 | 0,39 | 0 | 0 |
| PRC | 0,74 | 0,6 | 0,58 | | 0,65 | 0,6 | 0,61 | 0,56 | 0,57 | 0,59 | 0 | 0 |
| RANK% | 98 | 1 | 66 | 1 | 1 | 25 | 14 | 1 | 1 | 10 | 0 | 0 |

Fuente: ERBRA 2026 | DEPs enriquecidos por evaluación Genómica | TOP 10% ● TOP 20% ● TOP 30% ●

V23

SULTANA SOL 2739 SUL 583 FIV

Madre de Plantel.

FICHA

FN: 19/11/2021
REG.: D
ADN: S0024527
EMB/OVO:

SERVICIO

FECHA IATF:
TORO IATF:
REPASO.: 10/2 - 25/2/26 (*)
TORO REPASO: Bonzo (*)

PEDIGREE

SULTÁN
SOL 583
LEAD GUN

FAMILIA: SOL

DEPs

| | PN | PD | AM | L&C | PF | CE | AOB | GD | GC | %GI | RFI | PVA |
|-------|------|----------|------|-----------|----------|------|-----------|-----------|-----------|------|-----|-----------|
| DEP | 0,76 | 15,14 | 1,05 | 8,61 | 28,36 | 0,13 | 2,67 | 0,73 | 0,97 | 0,22 | 0 | 3,48 |
| PRC | 0,75 | 0,71 | 0,62 | | 0,68 | 0,63 | 0,67 | 0,63 | 0,64 | 0,65 | 0 | 0,41 |
| RANK% | 85 | 3 | 90 | 12 | 3 | 77 | 27 | 16 | 16 | 34 | 0 | 24 |

Fuente: ERBRA 2026 | DEPs enriquecidos por evaluación Genómica | TOP 10% ● TOP 20% ● TOP 30% ●

V24

SULTANA SOL 2749 SUL 583 FIV

Madre de Plantel.

FICHA

FN: 28/11/2021
REG.: D
ADN: S0023406
EMB/OVO: 8,0/46,5

SERVICIO

FECHA IATF:
TORO IATF:
REPASO.: 1/10 - 15/11/25 (*)
TORO REPASO: Kurí (*)

PEDIGREE

SULTÁN
SOL 583
LEAD GUN

FAMILIA: SOL

DEPs

| | PN | PD | AM | L&C | PF | CE | AOB | GD | GC | %GI | RFI | PVA |
|-------|------|----------|------|-----------|----------|------|------|----------|----------|-----------|-----|-----------|
| DEP | 0,94 | 16,02 | 1,04 | 9,05 | 30,66 | 0,13 | 0,7 | 1,05 | 1,78 | 0,31 | 0 | 3,48 |
| PRC | 0,75 | 0,71 | 0,62 | | 0,68 | 0,63 | 0,67 | 0,63 | 0,64 | 0,65 | 0 | 0,41 |
| RANK% | 89 | 2 | 90 | 10 | 2 | 77 | 65 | 6 | 3 | 18 | 0 | 24 |

Fuente: ERBRA 2026 | DEPs enriquecidos por evaluación Genómica | TOP 10% ● TOP 20% ● TOP 30% ●

V25**SULTANA MÁXIMA 2767 ABS 1681**

Madre de Plantel.

**FICHA**

FN: 13/03/2022
 REG.: D
 ADN: S0016173
 EMB/OVO: 3,8/38,8

SERVICIO

FECHA IATF: 1/10/2025 (*)
 TORO IATF: Docto (*)
 REPASO.: 10/11 - 31/12/25
 TORO REPASO: Maula

PEDIGREE

ABSOLUT
 MÁXIMA 1681
 MESSI

FAMILIA: MÁXIMA**DEPs**

| | PN | PD | AM | L&C | PF | CE | AOB | GD | GC | %GI | RFI | PVA |
|-------|------|----------|-----------|----------|----------|----------|----------|----------|----------|-----------|-----|-----|
| DEP | 2,13 | 23,62 | 4,64 | 16,45 | 44,51 | 1,34 | 6,1 | 1,08 | 2,44 | 0,32 | 0 | 0 |
| PRC | 0,73 | 0,66 | 0,55 | | 0,62 | 0,55 | 0,63 | 0,59 | 0,59 | 0,53 | 0 | 0 |
| RANK% | 99 | 1 | 15 | 1 | 1 | 8 | 4 | 6 | 1 | 16 | 0 | 0 |

Fuente: ERBRA 2026 | DEPs enriquecidos por evaluación Genómica | TOP 10% ● TOP 20% ● TOP 30% ●

V26**SULTANA JACKIE 2775 ITA 1309 FRA FIV**

Madre de Plantel.

FICHA

FN: 23/03/2022
 REG.: D
 ADN: S0016175
 EMB/OVO: 4,0/12,0

SERVICIO

FECHA IATF: 1/10/2025
 TORO IATF: Docto
 REPASO.: 23/10 - 31/12/25 (*)
 TORO REPASO: Maula (*)

PEDIGREE

ITA PUCÚ
 JACKIE 1309
 FRANCESCO

FAMILIA: JACKIE**DEPs**

| | PN | PD | AM | L&C | PF | CE | AOB | GD | GC | %GI | RFI | PVA |
|-------|------|----------|------|----------|----------|------|------|-------|-------|-----------|-----|-----|
| DEP | 0,15 | 13,75 | 2,71 | 9,58 | 23,25 | 0,69 | 1,07 | -0,17 | -0,22 | 0,28 | 0 | 0 |
| PRC | 0,81 | 0,79 | 0,65 | | 0,75 | 0,75 | 0,65 | 0,61 | 0,61 | 0,54 | 0 | 0 |
| RANK% | 54 | 5 | 67 | 7 | 8 | 35 | 54 | 97 | 96 | 22 | 0 | 0 |

Fuente: ERBRA 2026 | DEPs enriquecidos por evaluación Genómica | TOP 10% ● TOP 20% ● TOP 30% ●

V27**SULTANA SOL 2795 ABS 2025**

Madre de Plantel.

FICHA

FN: 23/04/2022
 REG.: D
 ADN: S0016181
 EMB/OVO:

SERVICIO

FECHA IATF: 1/10/2025
 TORO IATF: Docto
 REPASO.: 23/10 - 31/12/25 (*)
 TORO REPASO: Maula (*)

PEDIGREE

ABSOLUT
 SOL 2025
 DAROIAI

FAMILIA: SOL**DEPs**

| | PN | PD | AM | L&C | PF | CE | AOB | GD | GC | %GI | RFI | PVA |
|-------|------|----------|------|----------|----------|----------|----------|----------|----------|------|-----|-----|
| DEP | 1,65 | 16,76 | 3,65 | 12,03 | 39,13 | 1,41 | 6,15 | 1,4 | 2,55 | 0,11 | 0 | 0 |
| PRC | 0,72 | 0,65 | 0,48 | | 0,61 | 0,55 | 0,61 | 0,57 | 0,57 | 0,5 | 0 | 0 |
| RANK% | 97 | 2 | 48 | 2 | 1 | 7 | 4 | 2 | 1 | 69 | 0 | 0 |

Fuente: ERBRA 2026 | DEPs enriquecidos por evaluación Genómica | TOP 10% ● TOP 20% ● TOP 30% ●

V28**SULTANA LUJANERA 2873 VIA 8421**

Madre de Plantel.

FICHA

| | |
|----------|------------|
| FN: | 01/09/2022 |
| REG.: | D |
| ADN: | S0016182 |
| EMB/OVO: | |

SERVICIO

| | |
|--------------|-----------------|
| FECHA IATF: | 16/1/2026 (*) |
| TORO IATF: | Mc Allister (*) |
| REPASO.: | 10/2 - 25/2/26 |
| TORO REPASO: | Bonzo |

PEDIGREE

| |
|--------------------------|
| VIAMONTE |
| LUJANERA 8421 |
| MALCOM X |
| FAMILIA: Lujanera |

DEPs

| | PN | PD | AM | L&C | PF | CE | AOB | GD | GC | %GI | RFI | PVA |
|-------|------|----------|-----------|----------|-----------|-----------|-----|----|----|-----|-----|-----|
| DEP | 0,15 | 14,99 | 4,36 | 11,85 | 20,52 | 0,77 | 0 | 0 | 0 | 0 | 0 | 0 |
| PRC | 0,75 | 0,69 | 0,6 | | 0,68 | 0,6 | 0 | 0 | 0 | 0 | 0 | 0 |
| RANK% | 54 | 3 | 20 | 2 | 12 | 30 | 0 | 0 | 0 | 0 | 0 | 0 |

Fuente: ERBRA 2026 | DEPs enriquecidos por evaluación Genómica | TOP 10% ● TOP 20% ● TOP 30% ●

V29**EL PORVENIR 9517**

Madre de Plantel.

FICHA

| | |
|----------|------------|
| FN: | 18/09/2020 |
| REG.: | D |
| ADN: | BV00369310 |
| EMB/OVO: | 8,3/68,3 |

SERVICIO

| | |
|--------------|--------------------|
| FECHA IATF: | 1/10/2025 (*) |
| TORO IATF: | Mc Allister (*) |
| REPASO.: | 10/11/25 - 25/2/26 |
| TORO REPASO: | Bonzo |

PEDIGREE

| |
|------------------------|
| EVEREST |
| EL PORVENIR 7278 |
| HEMINGWAY |
| FAMILIA: Gitana |

DEPs

| | PN | PD | AM | L&C | PF | CE | AOB | GD | GC | %GI | RFI | PVA |
|-------|----------|------|------|------|-------|-----------|-----|----|----|-----|-----|-----|
| DEP | -1,23 | 6,63 | 2,45 | 5,76 | 13,81 | 0,82 | 0 | 0 | 0 | 0 | 0 | 0 |
| PRC | 0,74 | 0,69 | 0,59 | | 0,68 | 0,6 | 0 | 0 | 0 | 0 | 0 | 0 |
| RANK% | 1 | 37 | 72 | 62 | 35 | 27 | 0 | 0 | 0 | 0 | 0 | 0 |

Fuente: ERBRA 2026 | DEPs enriquecidos por evaluación Genómica | TOP 10% ● TOP 20% ● TOP 30% ●

REPRESENTANTES EN SU ZONA:

CENTRAL CYM:

Juan Pedro Colombo
+54 9 11 5007-3335

Facundo Rivolta
+54 9 11 5347-6973

Leandro Illa
+54 9 2266 53-1375

Hernán Vassallo
+54 9 11 5875 6782

Jose Molinari
+54 9 3794 73 9863

ENTRE RIOS

Agustín Vassallo
+54 9 3455 407186

Juan Martín Duvillard
+54 9 3444 58-0336

SALTA - SANTIAGO DEL ESTERO - TUCUMÁN

Manuel Molejón
+54 9 11 5409-0033

Martin Montiel
+54 9 381 6440-446

FORMOSA

Francisco Novello
+54 9 370 4242-713

CHACO

German Traviesas
+54 9 3735 1483177

SANTA FE

Gabriel Pighin
+54 9 3483 461468

Ariel Guidi
+54 9 3482 58-3512

Santiago Mazza
+54 9 3404 49-1661

Juan Demarchi
+54 9 3408 571473

Susana Colle
+54 9 3408 57-6783

CORRIENTES

Mario Gimenez
+54 9 3794 60 1167

Tomás Vizcaychipi
+54 9 3794 67 2402

CÓRDOBA

Diego Smaldone
+54 9 3513 16 0184

RÍO CUARTO

Gastón De Young
+54 9 3584 02-7831

Vicuña Mackena
Bautista Saharrea
+54 9 3583 43-6865

SAN LUIS

Luis Poggio
+54 9 2657 67-0253

MENDOZA

General Alvear
Juan ignacio Guajardo
+54 9 2625 41-1554

BUENOS AIRES

Arrecifes
Demolis, Leonardo
02478 15 402151 | leodemolis@hotmail.com

Ayacucho

Ayciriex, José Rolando
0249 15 4502151 / 02296 453840 | rolandoayciriex@gmail.com

Bragado

Barros, Pablo
011 15 4048 7287 | pablogbarros@gmail.com

Chascomús

Melani, Eduardo
02241 15 536628 / 02241 431007 / 02241 15 538414 | eduardo_melani@hotmail.com.ar

Chivilcoy

Banchero, Juan Pedro
02346 417326 | bancherojpedro@gmail.com

General Villegas

Bonnefon, Juan
03388 417713 | juanbonnefon@gmail.com

Rauch

Lamarche, José A.
0249 15 4669834
Genaro, Vittet
11 3824 1080

Saladillo

Ayetz, Jorge
02344 15 400494 | jorgeayetz@gmail.com
Ayetz, Jorge (h.)
02344 479020 | jorgeayetz96@gmail.com



IN VITRO

10 AÑOS EN ARGENTINA

Siempre evolucionando junto a La Sultana.



LA SULTANA

La ganadería vive en nosotros.



@invitroargentina

www.invitroargentina.com





LA SULTANA

Colombo y Magliano S.A.
Desde 1939



INVITA



DESCARGAR INSTRUCTIVO PARA REGISTRARSE

Sociedad Rural Bell Ville, Córdoba, Argentina
GEOREF: <https://goo.gl/maps/b5nkbfpV6XbHWJn7>

Cel. +54.9.3537.687062

www.lasultana.com.ar
info@lasultana.com.ar



[facebook.com/lasultanagrosso](https://www.facebook.com/lasultanagrosso)
[youtube.com/lasultanagrosso](https://www.youtube.com/lasultanagrosso)
[@lasultanagrosso](https://twitter.com/lasultanagrosso)
[@lasultanagenetica](https://twitter.com/lasultanagenetica)