



ESTANCIA y CABAÑA  
**SANTO DOMINGO**  
de DE LA TOUR



**REMATE 2020**  
**POLLED HEREFORD - ANGUS**

**PRE-OERTAS**  
**LUNES 17 DE AGOSTO**  
en [www.rural.com.ar](http://www.rural.com.ar)



**MARTES 25 DE AGOSTO**

en Sociedad Rural de Balcarce



También presencial con autorización previa

por **STREAMING**  **RURAL**  
[rural.com.ar](http://rural.com.ar)





ESTANCIA y CABAÑA  
**SANTO DOMINGO**  
de DE LA TOUR



Estimados amigos,

Mientras seguimos viviendo este año diferente, se acerca el día de nuestro remate.

Seguramente todos recordaremos el 2020 como un año que cambió nuestras vidas, en lo familiar, en lo laboral y en lo social. De forma brusca, casi sin aviso, tuvimos que adecuarnos a una realidad distinta, donde la palabra virtual pasó a formar parte de lo cotidiano.

Tenemos la suerte de trabajar en un sector que pudo seguir, casi normalmente, su actividad. Debemos sentirnos orgullosos siendo lo hemos hecho con mucha responsabilidad y que nuestra producción sigue a la sociedad en su conjunto, entregando los productos necesarios para cubrir sus necesidades básicas.

Este catálogo provee información sobre nuestros programas genéticos y sobre los animales que saldrán a venta. En los próximos días, publicaremos en diferentes medios filmaciones de todos los animales que saldrán a venta. También, en caso de querer revisar los reproductores, no duden en contactarnos para organizar una visita a los establecimientos, siempre cumpliendo con los protocolos correspondientes

En los próximos días informaremos la modalidad del remate, aunque ya les anticipamos que será posible participar mediante streaming en vivo a través de la plataforma **www.rural.com.ar**.

Antes de finalizar, queremos hacer una mención especial para nuestros equipos de trabajo, sin cuyo esfuerzo y dedicación permanente sería imposible llevar adelante este proyecto.

Esperando contar con su presencia el **martes 25 de agosto**, los saludamos muy cordialmente,

Alejandro de La Tour d'Auvergne (h)  
Estancia y Cabaña  
Santo Domingo

Martín Tinello  
Cabaña Inambú



ESTANCIA y CABAÑA  
**SANTO DOMINGO**  
de DE LA TOUR



## SANTO DOMINGO

**2** Terneras PP    **40** Toros PP y PR (inc S/)    **40** Vaquillonas PR preñadas (parición otoño 2021)

## INAMBÚ

**3** Vaquillonas PP    **25** Toros PP y PC    **25** Vaquillonas PC preñadas (parición primavera 2020)



Cabaña Invitada:  **Vivoratá E.A.G.S.A.**  
**30** Vaquillonas PR preñadas (parición otoño 2021)



Remata:  **FONTANA**  
CONSIGNATARIOS

[info@fontanaconsignatarios.com](mailto:info@fontanaconsignatarios.com)  
Horacio (02266) 15 53 1300  
Francisco (02266) 15 44 2090

por **STREAMING**



**RURAL**  
[rural.com.ar](http://rural.com.ar)

COORDINE SU VISITA PARA REVISAR LOS LOTES.

Estancia y Cabaña Santo Domingo:

Administración: Tel: (011) 4816-8584  
Libertad 1056 – 5°C (1012) C.A.B.A.

**Ing. Alejandro de La Tour (h):**  
[ale\\_delatour@inducosa.com.ar](mailto:ale_delatour@inducosa.com.ar)

Oscar Zufriategui: (011) 15 3833 5947

Cabaña Inambú:

Establecimiento El Hornero:  
Ruta 29 km 294 - Balcarce, Bs. As.

**Martín Tinello:** (0223) 15 540 9530  
[info@inambu.com.ar](mailto:info@inambu.com.ar)

Alejandro J. Romero: (02266) 1544-6465



/ Santo Domingo Hereford





REMATE  
2020

# CONDICIONES SANITARIAS

## CONDICIONES SANITARIAS

### Estancia y Cabaña Santo Domingo S.C.A.:

- Establecimiento libre de brucelosis desde el año 2006
- Establecimiento libre de tuberculosis desde el año 2015
- Establecimiento bajo control de enfermedades venéreas; los toros que se venden son libres de enfermedades venéreas según protocolos realizados dentro de los 45 días del remate
- Los toros han pasado la evaluación de calidad seminal realizada por el M.V. Christian Lobato

### Información reproductiva

- Todas las hembras que salen a venta con garantía de preñez se entregarán en noviembre con una garantía de preñez de al menos 60 días. Desde el remate y hasta esa fecha quedarán en el establecimiento sin ningún costo para el comprador. De resultar vacía alguna de las vaquillonas del lote, será reemplazada por otra de nuestro plantel de similares características del plantel
- Las terneras y vaquillonas sin servicio que se venden están reproductivamente aptas

### Asesoramientos:

**Veterinario:** M.V. Luis María Zubiri y M.V. Juan Bernardo Zufriategui

**Nutrición:** M.V. Gustavo Casaro y M.V. Christian Lobato

**Genética y Selección:** Ing. Agr. Ricardo Firpo y Juan Fernández Brital



# CONDICIONES DE VENTA

Martes 25 de agosto a las 12:00 horas

Si usted quiere participar del remate puede hacerlo de la siguiente manera:

- 1) Presencialmente en Sociedad Rural de Balcarce, con la aplicación de los protocolos sanitarios vigentes y previa acreditación con Fontana Consignatarios
- 2) **STREAMING POR [WWW.RURAL.COM.AR](http://WWW.RURAL.COM.AR)**

Atendiendo el dinamismo y lo cambiante de la situación y reglamentaciones sanitarias, recomendamos que, incluso si pretende participar de manera presencial, realice su acreditación para poder participar por los canales virtuales. Cabe destacar, que estar acreditado le permitirá realizar preofertas sobre los reproductores. Podrá acreditarse en la página **[WWW.RURAL.COM.AR](http://WWW.RURAL.COM.AR)** en los días anteriores a la subasta a fin de que en la casa consignataria lo identifiquen, cuenten con sus datos y podamos atender en tiempo y forma sus ofertas.

## CONDICIONES DE PAGO

- 60 días libres o 3 cuotas sin interés a los 30,60 y 90 días (con entrega de valores al consignatario hasta el lunes 31 de agosto)
- 75 días adicionales con un interés del 8% directo
- Descuento por pago contado del 6% (efectivizando el pago al consignatario hasta el lunes 31 de agosto)
- 180 días con tarjetas Galicia, Procampo y Agronación con un descuento del 6% (presentando los cupones firmados hasta el lunes 31 de agosto)
- Descuento del 5% sobre las preofertas que se concreten en compras (los descuentos por contado o intereses por financiación aplicarán sobre el importe que surja luego de realizar este descuento)
- Por otras alternativas y propuestas, contactarse con el consignatario

## PREOFERTAS

**Desde el lunes 17 de agosto a las 8.00 hasta el lunes 24 a las 17.00 hs. podrán realizarse preofertas.**

Para ello deben inscribirse previamente.

Recibirán un aviso de recepción de la oferta y luego una confirmación de la misma con la aceptación que dará la casa consignataria.

La primera y las sucesivas preofertas gozarán de un descuento del 5% si el oferente resulta comprador del lote. Podrán hacerse varias ofertas superando la primera.

La preoferta implica el compromiso de compra, si la misma no es superada.

En los lotes las ofertas serán por el valor de un animal.

## REVISACIÓN DE REPRODUCTORES

Los animales estarán en las instalaciones de la Sociedad Rural de Balcarce desde el lunes 24 al mediodía y hasta finalizada la venta. Se podrá coordinar con la firma Fontana Consignatarios. Durante la semana del 17 de agosto, se podrán coordinar visitas a los establecimientos. Para ello comunicarse con la firma consignataria o a los siguientes números:

**Alejandro de La Tour: 011 15 5006-8824 (Santo Domingo y Vivoratá)**

**Martín Tinello: 0223 15 540 9530 (Inambú)**





ESTANCIA y CABAÑA  
**SANTO DOMINGO**  
de DE LA TOUR



RE M A T E 2 0 2 0



REMA  
TE  
2020

# TERNERAS PURAS DE PEDIGREE

LOTE 19A

NUTRIAS X734 DANUBIO GRAN BIFE – T/E

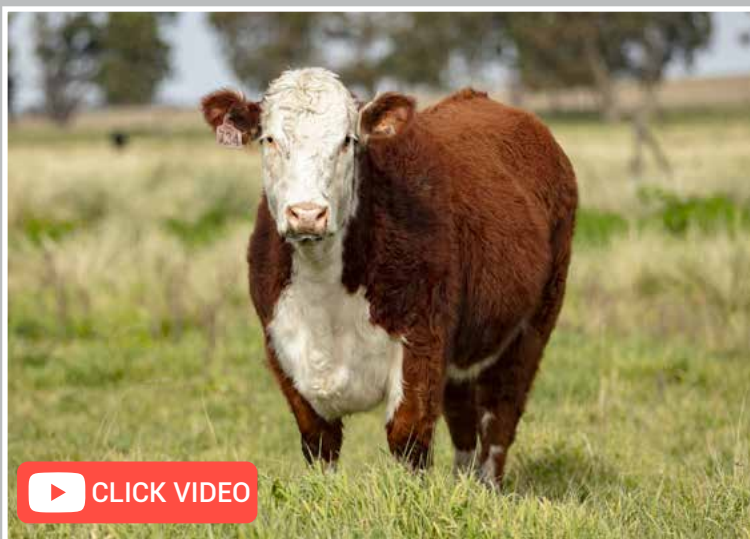

CLICK VIDEO

RP: X734

HBA: 458400

ADN: 309505

F. Nac.: 19/04/2019

P. N.: 35

Peso act.: 430

Frame: 5,5

Hermana paterna del X653 (también parte de esta venta) es hija de Danubio (3er Mejor Macho en Palermo 2016) en una vaca que adquirimos a Terragarba. Por línea materna tiene a Gran Bife, destacado toro uruguayo del que ya no hay semen disponible. La X734 es la oportunidad de acceder a una ternera con pedigree abierto, que se destaca por sus aptitudes maternales.

GUAICOS X8307-T/E (**ATORRANTE**)

**PADRE** NUTRIAS X403 ATORRANTE DANUBIO-T/E  
TRANQUERAS X3428 SRA BONOBO

SATUR FORC BOOMER-3509 (**GRAN BIFE**)

**MADRE** LA PIEDRA 1487 G. BIF VASCA-T/E (**X2797**)  
LA PIEDRA 2004 DALMA

Nombre/ID	PN	PD	PF	PVA	Leche	CE
NUTRIAS X734 DANUBIO GRAN BIFE – T/E	+2,5	+23,1	+39,0	+41,3	+6,6	+0,6
	33%	26%	23%	11%	17%	19%
Prom. DEPs	+1,4	+18,6	+29,7	+31,4	+5,7	+0,5



REIMATE  
2020

# TERNERAS PURAS DE PEDIGREE

LOTE 19B

NUTRIAS X754 G.BIFE FEDERAL - T/E



RP: X754

HBA: 458845

ADN: 314078

F. Nac.: 07/07/2019

P. N.: 39

Peso act.: 415

Frame: 5,0

Otra hija de la X364, una de nuestras mejores vacas que año a año aporta sus crías a nuestro remate. Su abuela materna es Sra Bonobón de Las Tranqueras (Campeona Ternera Menor en Palermo 2008 y Reservada Gran Campeona en la Exposición Nacional 2009); su padre es el reconocido toro uruguayo Gran Bife, del cual ya no hay semen disponible. Es una ternera de ancha, de tamaño moderado, muy correcta, con buen color y pigmentación en ambos ojos. Sus DEPs la ubican en el 10% superior de la raza tanto en aptitud materna como en fertilidad con moderado peso adulto, haciendo de ella una incorporación ideal para cualquier plantel.

FORC 29F BOOMER 18L

**PADRE** SATUR FORC BOOMER-3509 (**GRAN BIFE**)  
SATUR S. BOND 2930 - 3219

AS FEDERAL HITO 2 X393

**MADRE** NUTRIAS X364 AZALEA FEDERAL-T/E  
TRANQUERAS X3428 SRA BONOBON

Nombre/ID	PN	PD	PF	PVA	Leche	CE
NUTRIAS X754 G.BIFE FEDERAL - T/E	+2,3	+24,9	+39,5	+36,8	+7,9	+0,9
	37%	31%	26%	19%	23%	24%
Prom. DEPs	+1,4	+18,6	+29,7	+31,4	+5,7	+0,5



# TOROS PUROS DE PEDIGREE

LOTE 20

NUTRIAS X653 DANUBIO V719T-FIV

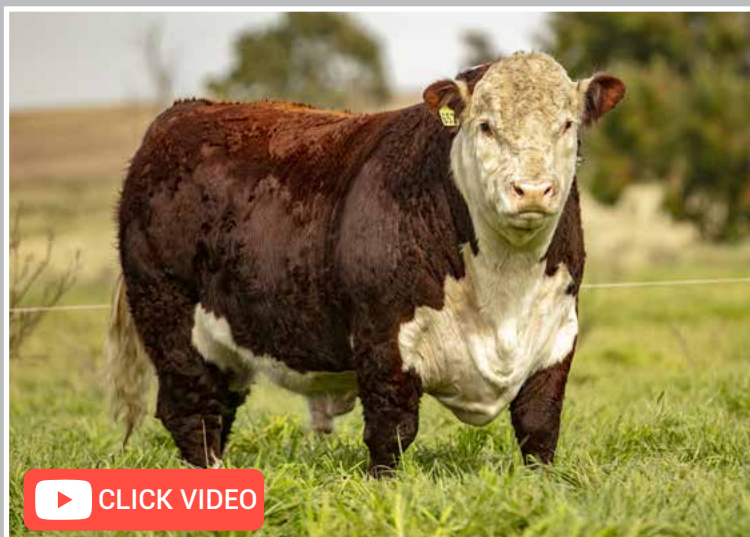

RP: X653

HBA: 440341

ADN: 298112

F. Nac.: 15/04/2018

P. N.: 45

Peso act.: 940

C. E.: 39,0

Frame: 5,0

Probablemente el mejor toro que hemos presentado en nuestros remates, estaba destinado a Palermo y otras exposiciones. Es un muy destacado hijo de Danubio (3º Mejor Macho en Palermo 2016) con línea materna de Cotorras X76, una de nuestras mejores donantes, desgraciadamente muerta el año pasado. Se trata de un toro con mucha musculatura y costillado con mucha calidad racial (color, pigmentación), que recuerda mucho a su padre. En su evaluación genética destacan las características de crecimiento y aptitud materna. Un padre de plantel!

GUAICOS X8307-T/E (**ATORRANTE**)

**PADRE** NUTRIAS X403 ATORRANTE DANUBIO-T/E  
TRANQUERAS X3428 SRA BONOBON

TH 122 711 VICTOR 719T

**MADRE** NUTRIAS X370 V719T BERGENIA  
COTORRAS -T/E (**X76**)

Nombre/ID	PN	PD	PF	PVA	Leche	CE
NUTRIAS X653 DANUBIO V719T-FIV	+3,2	+27,6	+44,2	+43,1	+6,9	+0,8
	37%	29%	27%	12%	15%	28%
Prom. DEPs	+1,4	+18,6	+29,7	+31,4	+5,7	+0,5



REMA  
TE  
2020

# TOROS PUROS DE PEDIGREE

LOTE 21

NUTRIAS X709 EVASOR SIR W

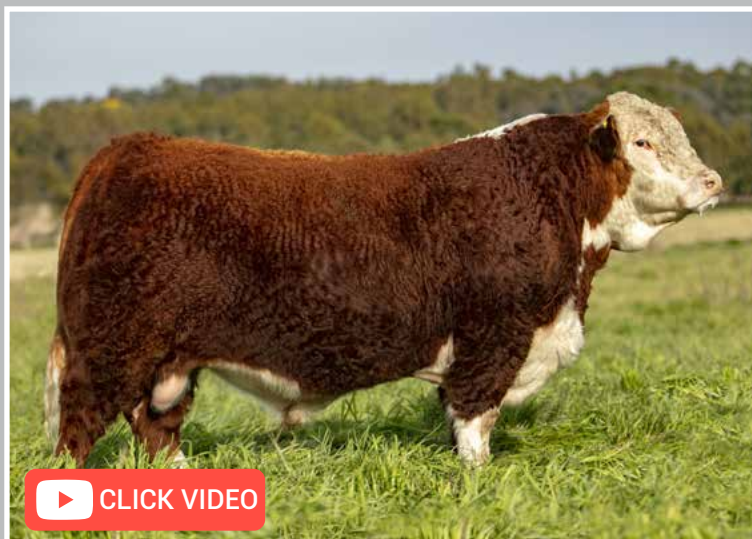

CLICK VIDEO

**PADRE** MURMULLOS JHON X1046-T/E  
NUTRIAS X491 MURMX1046 EVASOR  
LA PIEDRA 597 GRAN BULGARA-T/E (X2637)

**MADRE** EKS 172R SIR WILLIAM W51  
NUTRIAS X400 SIR W CORISTA-T/E  
TRANQUERAS X3428 SRA BONOBO

RP:	X709
HBA:	439549
ADN:	298108
F. Nac.:	06/09/2018
P. N.:	42
Peso act.:	830
C. E.:	40,0
Frame:	4,7

Un padre para cualquier plantel: ancho, profundo y con DEPs en el 5% superior para peso al destete y peso final, todo esto en un frame muy moderado. Su padre es hijo de un propio hermano de Francisco (Gran Campeón Palermo) y su madre la X400 (2da Mejor Hembra en Otoño 2016 y una de las mejores hijas de Sra. Bonobón). Al mirar el toro, imagine los novillos que producirá.

Nombre/ID	PN	PD	PF	PVA	Leche	CE
NUTRIAS X709 EVASOR SIR W	+2,9	+26,0	+46,4	+44,8	+8,1	+1,0
	36%	27%	28%	10%	13%	25%
Prom. DEPs	+1,4	+18,6	+29,7	+31,4	+5,7	+0,5

# TOROS PUROS DE PEDIGREE

LOTE 22A

NUTRIAS X673 GOOD&PLENTY LANCELOT – FIV T/E

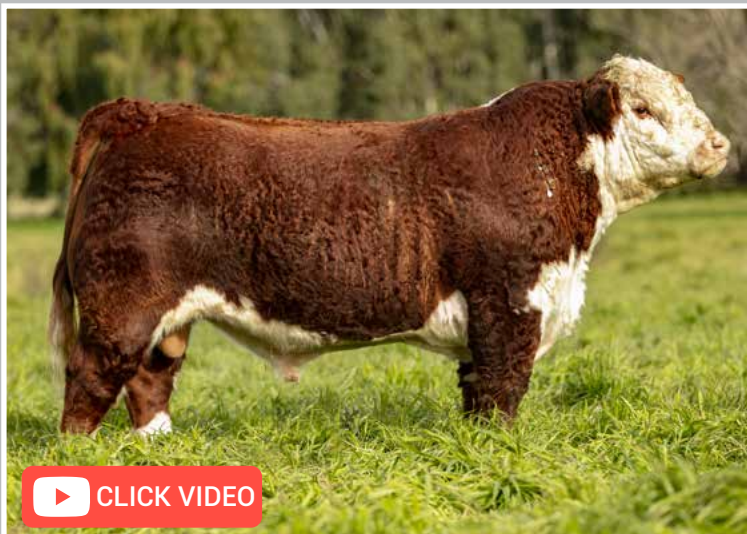

RP: X673

HBA: 441758

ADN: 309504

F. Nac.: 25/04/2018

P. N.: 44

Peso act.: 800

C. E.: 39,0

Frame: 4,2

Es un toro de frame muy moderado, ancho y con excelente color y pigmentación. Ideal para uso en rodeos puro registrado buscando crecimiento al destete controlando tamaño adulto

**PADRE** CRR ABOUT TIME 743  
DEP GOOD Y PLENTY ET  
SLDK MISS POSEIDON T16 ET

**MADRE** SAN EDMUNDO 557 LANCELOT LLT  
LAUREADOS X148 LANZA LA  
SAN EDMUNDO 316 IRMA TRS

Nombre/ID	PN	PD	PF	PVA	Leche	CE
NUTRIAS X673 GOOD&PLENTY LANCELOT – FIV T/E	+2,2	+21,8	+30,3	+32,6	+5,9	-0,2
	36%	29%	30%	13%	18%	29%
Prom. DEPs	+1,4	+18,6	+29,7	+31,4	+5,7	+0,5





REMA  
TE  
2020

# TOROS PUROS DE PEDIGREE

LOTE 22B

NUTRIAS X701 TOTO SUREÑITO

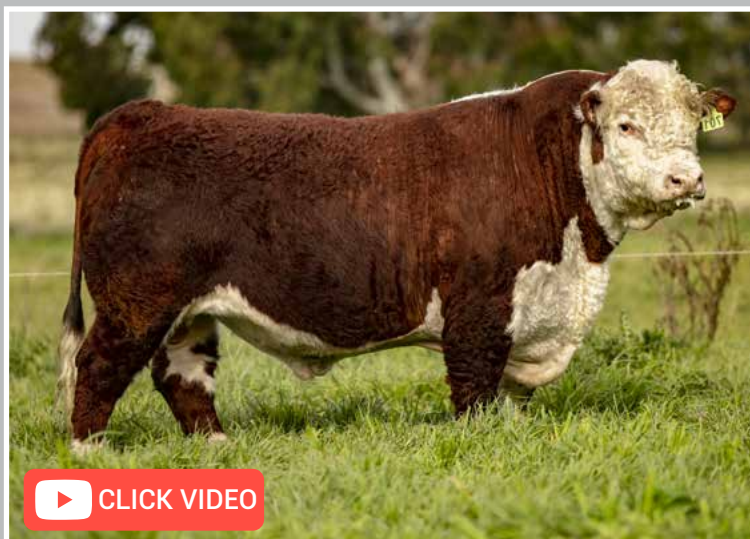

CLICK VIDEO

RP: X701

HBA: 439632

ADN: 298102

F. Nac.: 11/08/2018

P. N.: 34

Peso act.: 750

C. E.: 39,5

Frame: 4,0

Hijo de Toto (Gran Campeón de Palermo) en una hija de Sureñito de La Armonía de Blanchard. Es un toro con buen ancho de lomo y la pigmentación ocular adecuada. De frame moderado y con DEPs balanceadas, una buena oportunidad para rodeos comerciales y puro registrado.

AS FEDERAL HITO 2 X393

**PADRE** TIGRA X11 FEDERAL PAYA-T/E (TOTO)

ROSEGUI 383 PAYA THUN X871-T/E

MURMULLOS X0578 SUREÑO

**MADRE** CALLVU FANATICA SUREÑITA 6 (X2364)

CALLVU SABIA FANATICA 14

Nombre/ID	PN	PD	PF	PVA	Leche	CE
NUTRIAS X701 TOTO SUREÑITO	+1,8	+21,1	+32,6	+36,0	+4,9	+0,5
	37%	29%	30%	12%	18%	27%
Prom. DEPs	+1,4	+18,6	+29,7	+31,4	+5,7	+0,5

# TOROS PP A CAMPO Y PR

Identificación			Nacimiento			Ultimas mediciones (03/07/2020)			Evaluación Genética Hereford Panamericana (Julio 2020)					
Lote	Nro.	RP	Fecha	Peso	Padre	Peso	CE	Frame	PN	PD	PF	Leche	CE	
	1	PR K604	5/7/2018	34	Domingo	710	40,0	3,7	+1,4 (29%)	+18,6 (18%)	+24,6 (25%)		+1,1 (22%)	
	23	2	PR K731	2/8/2018	37	Toto	730	38,0	4,7	+2,2 (31%)	+22,5 (22%)	+40,1 (28%)	+5,2 (13%)	+0,5 (26%)
	3	S/ K869	11/8/2018	37	Toto	750	42,0	4,7	+2,6 (35%)	+23,8 (26%)	+40,9 (32%)	+3,3 (16%)	+0,9 (28%)	
	1	PR K599	3/7/2018	31	Domingo	690	39,0	3,3	+1,1 (33%)	+19,2 (23%)	+31,3 (26%)		+0,7 (24%)	
	24	2	S/ K759	6/8/2018	34	Domingo	720	39,0	5,3	+1,4 (29%)	+19,4 (18%)	+33,8 (24%)		+0,7 (21%)
	3	PR K908	17/8/2018	30	Temblor	750	42,0	4,0	+0,3 (30%)	+17,6 (21%)	+36,3 (24%)		+0,9 (24%)	
	1	PR K586	2/7/2018	33	Domingo	750	40,0	4,6	+1,3 (33%)	+20,4 (22%)	+39,4 (25%)		+0,9 (23%)	
	25	2	S/ K592	3/7/2018	33	Temblor	700	39,0	4,2	+1,0 (30%)	+15,4 (20%)	+28,8 (25%)		+0,9 (24%)
	3	PR L244	29/9/2018	37	Ft. Knox	720	38,0	5,7	+2,0 (30%)	+23,6 (21%)	+44,7 (25%)		+0,6 (24%)	
	1	PR K660	16/7/2018	37	Toto	740	43,0	3,9	+2,2 (31%)	+20,9 (22%)	+36,5 (26%)	+4,9 (12%)	+0,6 (25%)	
	26	2	PR K669	17/7/2018	37	Toto	750	39,5	5,0	+2,0 (31%)	+19,7 (22%)	+29,1 (27%)	+4,8 (13%)	+0,3 (26%)
	3	PP X637	28/3/2018	38	Worldwide	730	38,0	5,1	+1,1 (34%)	+21,5 (26%)	+37,3 (29%)	+7,9 (19%)	+0,5 (25%)	
	1	PR K611	6/7/2018	30	Domingo	690	39,0	3,3	+0,7 (30%)	+15,6 (19%)	+20,9 (24%)		+0,3 (22%)	
	27	2	S/ K623	10/7/2018	31	Toto	690	38,0	4,0	+1,1 (37%)	+19,7 (29%)	+31,6 (34%)	+3,7 (18%)	+0,9 (30%)
	3	PR K629	6/7/2018	30	Toto	630	39,0	3,9	+0,9 (30%)	+17,9 (22%)	+20,4 (26%)	+4,4 (12%)	+0,4 (27%)	
Promedio Ev. Argentina (Julio 2020)									+1,4	+18,6	+29,3	+5,7	+0,5	

Solamente se publicaron DEPs cuya precisión es mayor al 10%



REMATE  
2020

# TOROS PP A CAMPO Y PR

TOP 25%

TOP 50%

Identificación			Nacimiento			Últimas mediciones (03/07/2020)			Evaluación Genética Hereford Panamericana (Julio 2020)				
Lote	Nro.	RP	Fecha	Peso	Padre	Peso	CE	Frame	PN	PD	PF	Leche	CE
28	1	PR K580	30/6/2018	29	Domingo	665	39,0	3,6	+0,5 (29%)	+15,6 (18%)	+22,0 (23%)		+0,6 (21%)
	2	PR K911	17/8/2018	26	Domingo	650	38,0	3,4	+0,2 (29%)	+13,7 (19%)	+26,5 (25%)		+0,4 (24%)
	3	PR L270	7/10/2018	29	Favre	630	37,0	4,4	+0,8 (30%)	+15,6 (20%)	+26,9 (23%)		+0,6 (22%)
29	1	PR K666	17/7/2018	35	Temblor	680	41,5	4,2	+0,9 (34%)	+20,5 (25%)	+39,4 (29%)	+7,8 (11%)	+1,1 (26%)
	2	PR K896	15/8/2018	28	Toto	660	37,0	4,1	+0,4 (37%)	+20,6 (29%)	+38,8 (33%)	+5,8 (17%)	+0,6 (30%)
	3	PP X675	26/4/2018	40	Mustang	680	39,0	3,7	+1,4 (35%)	+19,6 (27%)	+27,0 (29%)	+3,0 (17%)	+0,4 (26%)
30	1	PR K569	28/6/2018	33	Domingo	680	41,0	3,7	+1,3 (34%)	+20,7 (23%)	+29,9 (26%)		+0,8 (24%)
	2	PR K589	2/7/2018	40	Domingo	680	41,0	3,9	+2,1 (33%)	+23,4 (22%)	+29,9 (26%)		+1,2 (24%)
	3	S/ K750	4/8/2018	32	Toto	670	38,5	3,8	+1,3 (31%)	+20,6 (23%)	+34,7 (27%)	+6,0 (13%)	+0,5 (28%)
31	1	PR K554	27/6/2018	26	Temblor	630	40,0	3,7	-0,4 (30%)	+13,6 (21%)	+16,9 (26%)		+0,9 (24%)
	2	PR K646	12/7/2018	33	Temblor	715	39,0	4,2	+0,5 (34%)	+17,5 (25%)	+31,8 (29%)	+6,2 (10%)	+0,6 (25%)
	3	PR K851	10/8/2018	32	Toto	650	40,0	4,3	+1,2 (35%)	+19,9 (26%)	+37,0 (30%)	+5,6 (16%)	+0,9 (28%)
32	1	PR K761	6/8/2018	37	Toto	650	39,0	4,0	+2,3 (31%)	+20,2 (22%)	+34,7 (29%)	+5,8 (14%)	+0,5 (26%)
	2	PR K770	6/8/2018	31	Temblor	700	39,0	4,4	+0,6 (31%)	+16,9 (21%)	+32,2 (26%)		+0,9 (24%)
	3	PR L266	5/10/2018	27	Ft. Knox	630	37,0	4,2	+0,1 (30%)	+21,0 (22%)	+32,6 (24%)		+0,6 (24%)

Promedio Ev. Argentina (Julio 2020)

+1,4	+18,6	+29,3	+5,7	+0,5
------	-------	-------	------	------

Solamente se publicaron DEPs cuya precisión es mayor al 10%





# TOROS PP A CAMPO Y PR

TOP 25%

TOP 50%

Identificación			Nacimiento			Últimas mediciones (03/07/2020)			Evaluación Genética Hereford Panamericana (Julio 2020)				
Lote	Nro.	RP	Fecha	Peso	Padre	Peso	CE	Frame	PN	PD	PF	Leche	CE

	1	PR K606	5/7/2018	28	Domingo	650	39,0	3,6	+0,2 (29%)	+15,1 (18%)	+20,5 (22%)		+0,5 (22%)
	2	PR K626	6/7/2018	37	Domingo	610	38,0	3,1	+2,0 (30%)	+19,0 (19%)	+22,5 (24%)		+0,6 (22%)
	3	S/ L273	7/10/2018	27	Favre	590	36,0	3,4	-0,1 (35%)	+17,1 (26%)	+26,3 (29%)	+7,2 (12%)	+0,4 (25%)
	1	PR K779	7/8/2018	32	Temblor	620	40,0	4,0	+0,9 (30%)	+14,4 (21%)	+26,5 (25%)		+1,3 (24%)
	2	PR K853	10/8/2018	30	Toto	610	38,0	3,8	+0,9 (31%)	+16,1 (22%)	+23,9 (27%)	+2,7 (13%)	+0,6 (25%)
	3	PR K914	21/8/2018	37	Toto	620	38,0	3,6	+2,2 (31%)	+19,7 (22%)	+29,7 (26%)	+5,3 (12%)	+0,5 (26%)

Promedio Ev. Argentina (Julio 2020)

+1,4	+18,6	+29,3	+5,7	+0,5
------	-------	-------	------	------

Solamente se publicaron DEPs cuya precisión es mayor al 10%





REIMATE  
2020

## VIENTRES PURO REGISTRADO

### Estancia y Cabaña Santo Domingo



LOTE 6



LOTE 7



LOTE 8



LOTE 9

## 40 VAQUILLONAS PURAS REGISTRADAS

Preñadas parición otoño 2021

- Tienen servicio de inseminación a tiempo fijo con Worldwide y Paco (Nutrias X465) y repaso con toros de bajo peso al nacer
- Fecha de servicio: 11/06/2020 al 21/08/2020





**Vivoratá E.A.G.S.A.**



**LOTE 10**



**LOTE 11**



**LOTE 12**

## **30 VAQUILLONAS PURAS REGISTRADAS**

### **Preñadas parición otoño 2021**

- Vaquillonas criadas en Vivorata, provincia de Buenos Aires, provenientes de un rodeo con fuerte aporte de la genética de Estancias y Cabaña Las Lilas
- Tienen servicio de inseminación a tiempo fijo con Celtic y A Punto! y repaso con toros de bajo peso al nacer
- Fecha de servicio: 12/06/2020 al 21/08/2020

Responsables veterinarios: M.V. Alejandro Etchemendy, M.V. Ángel Salvia y M.V. Juan M. Alcorta

### **Comentarios:**

- Las vaquillonas tienen servicio a los 20-22 meses, con toros de bajo peso al nacer
- El servicio de otoño permite que los vientres tengan su 2do servicio en la primavera siguiente, con post-parto de 4-5 meses, permitiendo lograr altos índices de preñez
- Para garantizar una preñez de al menos 60 días, las vaquillonas se entregarán en el mes de noviembre, quedando hasta esa fecha en sus campos de origen sin ningún costo para el comprador





C LABAÑA  
I NAMBU



Angus Argentino



RE M A T E 2 0 2 0

# VAQUILLONA PURA DE PEDIGREE

LOTE 13

INAMBU SUR 1330 JUGADA 200

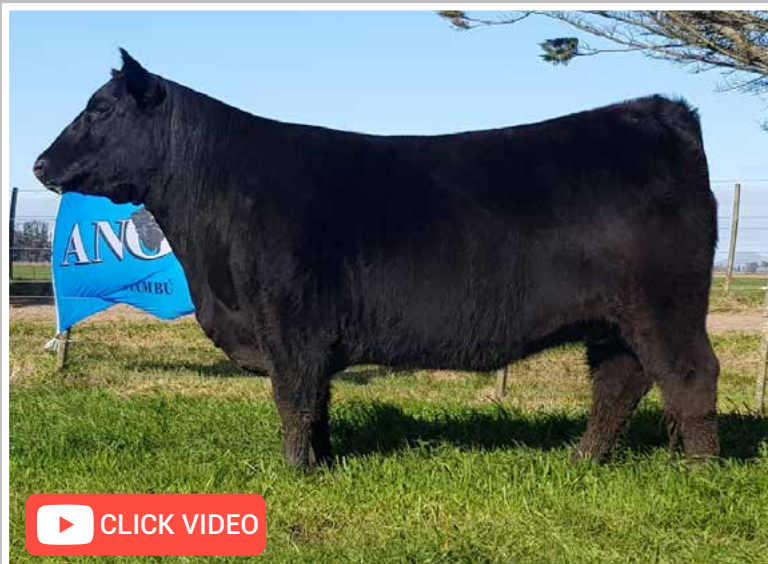

CLICK VIDEO

RP:	1330
Nació:	22/11/2018
P. Nacer:	35 kg
ADN:	302176
HBA:	854062
P.N.:	+0.1
P. D.:	+ 4.8
Leche:	+ 0.5
P. F.:	+ 13.1
ALT.:	+2.1
Peso:	570 Kgs.

Excelente hija de **PESIFICADO (Euro x Performa x Sarita)**, que fuera el Reservado Gran Campeón de Palermo 2017.

Su madre la Rp 200 PERINOLA, es una de nuestras destacadas en la cabaña, siendo hija de SAV BISMARCK sobre la donante **SURANGUS BLACKAP 0338 T/E (N Bar Emulation EXT x Leachman Blackcap 1111)**, lo que hace de esta hembra una línea de sangre difícil de encontrar. Sin dudas, una madre para incorporar y seguir trabajando con los mejores toros del Angus actual.

Preñada el 17/04/2020 con **INAMBU SUR 115 ARGENTINO**, uno de nuestros probados toros para vaquillonas. Increíble combinación de pedigree productivo: **EURO x PERFORMA x WIDESPREAD x BISMARCK x EXT**

P: ERRE TE 383 CONDOR EURO (T/E)

**PADRE: LUCQ 254 PESIFICADO (T/E)**

M: BLACK PRINCESS 10956 SARITA (T/E)

P: SAV BISMARCK 5682

**MADRE: INAMBU SUR 200 PERINOLA 0338 (T/E)**

M: SURANGUS BLACKCAP 0338 (T/E/I)

PREÑADA, SERVICIO DEL 17/04/2020 CON INAMBU SUR 115 ARGENTINO

# VAQUILLONA PURA DE PEDIGREE

LOTE 14

INAMBU SUR 1234 PICANA 400



RP:	1234
Nació:	28/03/2018
P. Nacer:	38 kg
ADN:	302148
HBA:	843937
P.N.:	+0.6
P. D.:	+ 6.1
Leche:	+ 1.8
P. F.:	+ 19.1
ALT.:	+1.1
Peso:	590 Kgs.

Sin dudas una de las mejores hijas de nuestro **Rp 513 PUCARÁ (Brutal x Candidato)** que fuera integrante del Lote Reservado Campeón Dos Años Menor en la Exposición Nacional de Otoño 2016, sobre una de nuestras donantes coloradas más consistentes, la **Rp 400 INDIANA (Quebrantador x Tres Marias Payador)**, madre también de varios reproductores interesantes que han asistido a exposiciones importantes.

Una hembra para incorporar y seguir trabajando con las mejores líneas de colorado. Preñada el 05/06/2020 con **REDEMPTION**.

Combinación de sangres destacadas: **BRUTAL x CANDIDATO x QUEBRANTADOR x PAYADOR**

P: TRANQUERAS 289 BRIG BRUTAL (T/E)

**PADRE: INAMBU SUR 513 PUCARA (T/E)**

M: HEMARO HORNERA

P: RUBETA 4444 QUEBRANTADOR (T/E)

**MADRE: INAMBU SUR 400 INDIANA 0135**

M: HEMARO ARAUCANA

PREÑADA, SERVICIO DEL 05/06/2020 CON REDEMPTION



# VAQUILLONA PURA DE PEDIGREE

LOTE 15

INAMBU SUR 1294 BEBIDA 104

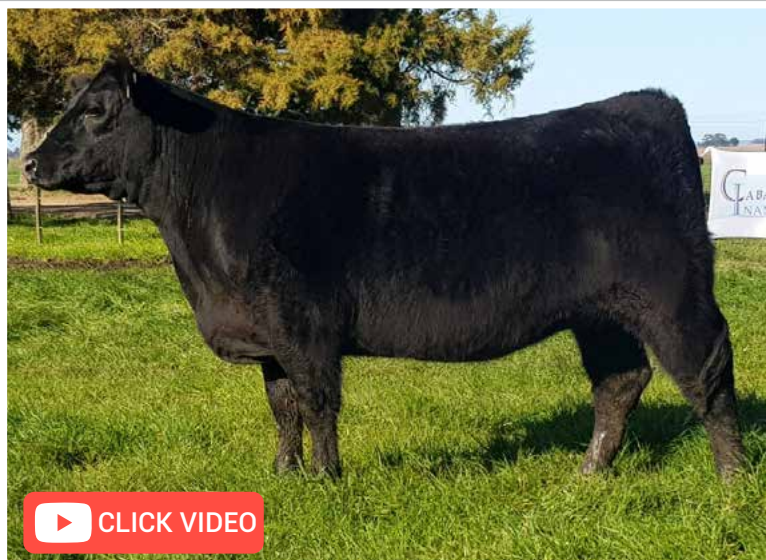

RP:	1294
Nació:	13/09/2018
P. Nacer:	38 kg
HBA:	849542
P.N.:	+1.1
P. D.:	+1.4
Leche:	-1.3
P. F.:	+3.5
ALT.:	+2.4
Peso:	520 Kgs.

Nos cuesta desprendernos de esta vaquillona tan femenina, hija de nuestro **Rp 219 AGUARDIENTE (SAV Net Worth x Zorzal)**, un toro que fuera Primer Premio en Palermo 2015 y muy comentado en la jura de esa exposición.

Su madre la **Rp 104 HECHIZADA**, es una de las vacas más fértiles en nuestro plantel, siendo hija de CRÉDITO sobre la donante estrella fundadora de nuestra cabaña **RUBETA 3790 MIGUELA (Performa x Pine Drive Big Sky)**, lo que da una garantía de lo que podrá producir esta hembra.

Una vaquillona recomendada para producir muy buenas hembras y toros moderados.

Preñada el 10/01/2020 con **INAMBU SUR 115 ARGENTINO**, uno de nuestros probados toros para vaquillonas. Excelente combinación de pedigree productivo: **NET WORTH x ZORZAL x CRÉDITO x PERFORMA**

P: SAV NET WORTH 4200

**PADRE: INAMBU SUR 219 AGUARDIENTE (T/E)**

M: DARK TRES T MAGGIE 2041

P: STRATUM 1333 CREDITO DISCOVERY (T/E)

**MADRE: INAMBU SUR 104 HECHIZADA 3790 (T/E)**

M: RUBETA 3790 MIGUELA (T/E)

PREÑADA, SERVICIO DEL 10/01/2020 CON INAMBU SUR 115 ARGENTINO



# TORO PURO DE PEDIGREE

LOTE 16

INAMBU SUR 1261 RETO



RP:	1261
Nació:	04/11/2018
P. Nacer:	37 kg
ADN:	302150
HBA:	859168
P.N.:	+0.5
P. D.:	+12.2
Leche:	+1.0
P 18m:	+42.4
ALT.:	+2.9
C.E.:	+1.5
C.E:	41 cm
Peso:	910 Kgs.

Es un gran hijo de **CLM DON ALFREDO**, Reservado de Gran Campeón Macho Palermo 2015, padre destacado por su fenotipo imponente, profundo y correcto.

Su madre **RP 270 INFLUENCIA (Efficiency x Zorzal)** es una importante donante de la cabaña, destacando su fertilidad también en la producción de embriones.

Un toro costillado y con mucha clase para usar en rodeos de pedigree o puro controlado.

**TC FREEDOM x LEACHMAN EXPLORER x SACARIAS x WIDESPREAD x EFFICIENCY**

P: HYLINE 0320 FREEDOM (T/E)

**PADRE: CLM DON ALFREDO 0694 (T/E)**

M: MELODIEN FANELIO 13

P: SAV EFFICIENCY 7056

**MADRE: INAMBU SUR 270 INFLUENCIA 2041 (T/E)**

M: DARK TRES T MAGGIE 2041

# TORO PURO DE PEDIGREE

LOTE 17

INAMBU SUR 1191 LACRE



RP:	1191
Nació:	21/03/2018
P. Nacer:	40 kg
ADN:	302169
HBA:	849052
P.N.:	+1.0
P. D.:	+ 8.4
Leche:	+ 0.8
P 18m:	+ 19.3
ALT.:	+2.1
C.E.:	+1.4
C.E:	43 cm
Peso:	920 Kgs.

Es hijo del famoso **SAV NET WORTH**, uno de los grandes padres de la raza proveniente de la cabaña americana Schaff Angus Valley.

Su madre es la **Rp 174 PASION (Zorzal x Crédito)**, es un producto de los embriones que adquirimos en cabaña LA LEGUA cuando comenzamos a criar animales de pedigree. Siempre nos ha dado crías superiores, con excelente consistencia racial.

Un toro con mucha carne, de buen desplazamiento, para incorporar a plantales de criadores exigentes.

**SAV NET WORTH x ZORZAL x CREDITO**

P: SAV 8180 TRAVELER 004

**PADRE: SAV NET WORTH 4200**

M: SAV MAY 2410

P: TRES MARIAS 6301 ZORZAL (T/E)

**MADRE: INAMBU SUR 174 PASION 8352 (T/E)**

M: LA LEGUA CREDITO 8352 ERICA

# TORO PURO DE PEDIGREE

LOTE 18

INAMBU SUR 1243 NAPOLEON (T/E)

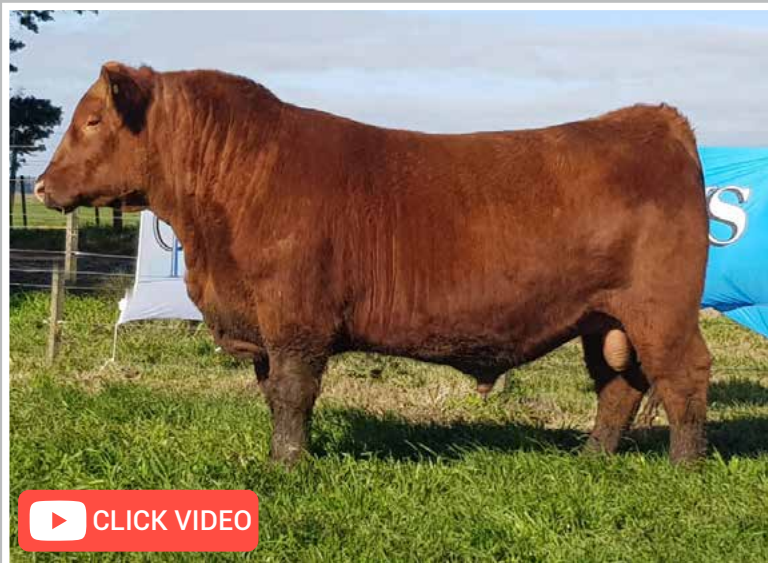

[CLICK VIDEO](#)

RP:	1243
Nació:	14/09/2018
P. Nacer:	39 kg
HBA:	854646
P.N.:	+0.7
P. D.:	+6.7
Leche:	+2.6
P 18m:	+15.0
ALT.:	+1.9
C.E.:	+1.1
C.E:	40 cm
Peso:	750 Kgs.

Es hijo del reconocido **BRUTAL (Brigadier x Crédito x Zorzal)**, sin dudas un toro influyente en el Angus Colorado de los últimos tiempos.

Su madre es nuestra vaca donante estrella **HEMARO HORNERA 0159**, que nos ha dado excelentes crías que han participado de Exposiciones Nacionales y en Palermo. Es hija de una de las importantes **LARKABA** de Cabaña La Paz de Werthein.

También hemos vendido una buena cantidad de embriones a distintas cabañas por su consistente producción. Es una OPORTUNIDAD GENÉTICA para incorporar a cualquier rodeo.

**BRIGADIER x CREDITO x ZORZAL x CANDIDATO x COPPER ROB**

P: PASTORIZA 565 BRIGADIER (T/E)

**PADRE: TRANQUERAS 289 BRIG BRUTAL (T/E)**











M: MERCACHIFLE LA PERICA CREDITO / 3970

P: LA LEGUA CANYON 7737 (T/E)

**MADRE: HEMARO HORNERA**

M: RED PRINCESS 10074 LARKABA









# TOROS PUROS CONTROLADOS

VIDEO	Lote	RP	F. Nac.	P. al Nacer	PADRE	Color	al 10/08/20		DEPs Enriquecidos por Genómica					
							CE	Peso	PN	PD	L	PF	CE	FRA
	35	<b>A807</b>	5/4/2018	40	Aguardiente	N	39	560	+0,7	+7,7	-0,1	+19,6	+1,0	3,9
	35	<b>B839</b>	30/8/2018	36	Amague	N	41	600	-0,3	+7,3	+1,3	+19,1	+1,6	4,1
	36	<b>A804</b>	26/4/2018	36	Cacique	N	38	580	0,0	+6,7	+1,5	+18,3	+1,0	4,5
	36	<b>B877</b>	11/10/2018	35	Tifon	N	38	610	+0,4	+2,7	+0,5	+8,9	+0,9	4,2
	37	<b>1231</b>	16/8/2018	30	Bonsai	N	39	600	-0,1	+6,5	+0,7	+15,3	+1,1	3,4
	37	<b>B870</b>	25/8/2018	43	Veneno	N	38	580	+1,6	+9,4	+1,3	+19,7	+1,4	4,2
	38	<b>A805</b>	27/4/2018	43	Aguardiente	N	38	650	+1,0	+11,7	+2,2	+33,6	+1,1	4,3
	38	<b>A808</b>	10/4/2018	38	Cacique	N	41	630	+0,3	+6,1	+1,0	+18,9	+1,5	5,0
	39	<b>B881</b>	16/9/2018	40	Magnifico	C	38	590	+0,9	+9,8	+1,1	+26,4	+1,1	4,2
	39	<b>B889</b>	15/9/2018	38	Magnifico	C	37	590	+0,6	+7,2	+1,7	+22,2	+1,1	3,0





# TOROS PUROS CONTROLADOS

VIDEO	Lote	RP	F. Nac.	P. al Nacer	PADRE	Color	al 10/08/20		DEPs Enriquecidos por Genómica					
							CE	Peso	PN	PD	L	PF	CE	FRA
	40	<b>1237</b>	1/9/2018	33	West River	N	40	570	-0,1	+4,8	+3,6	+17,8	+1,1	3,3
	40	<b>B867</b>	17/9/2018	43	Veneno	N	39	540	+1,6	+12,3	+2,8	+31,3	+1,2	3,8
	40	<b>B868</b>	19/9/2018	28	Tifon	N	36	550	-0,6	+0,9	-0,6	+2,7	+0,9	4,0
	41	<b>B838</b>	20/9/2018	37	Aguardiente	N	36	560	+0,4	+7,9	-0,1	+22,4	+1,1	3,6
	41	<b>B863</b>	22/9/2018	40	Tifon	N	40	600	+0,9	+7,2	+3,3	+19,9	+1,1	3,8
	41	<b>B880</b>	20/9/2018	38	Tifon	N	36	550	+0,6	+4,5	+1,6	+12,4	+0,9	3,4
	42	<b>B825</b>	15/9/2018	39	Cacique	N	38	540	+0,7	+8,3	+2,5	+22,2	+1,1	4,2
	42	<b>B836</b>	12/9/2018	40	Cacique	N	38	540	+0,8	+9,2	+3,0	+25,8	+1,0	4,4
	42	<b>B852</b>	17/9/2018	34	Tifon	N	38	550	+0,2	+1,9	0,0	+6,4	+0,9	3,6
	43	<b>B824</b>	18/9/2018	28	Argentino	N	37	560	-1,2	+3,1	-1,1	+10,0	+0,6	2,8
	43	<b>B861</b>	15/8/2018	39	Magnifico	C	36	550	+0,8	+4,9	-1,7	+11,3	+1,1	2,8
	43	<b>B888</b>	10/9/2018	41	Aguardiente	N	37	580	+1,0	+9,4	+0,8	+26,0	+1,1	2,8





LOTE 1



LOTE 2

## 10 VAQUILLONAS NEGRAS PURAS CONTROLADAS

Preñadas parición Primavera 2020  
con **INAMBU SUR 207 DON JUAN**  
e **INAMBU SUR 1213 ORFEO**



LOTE 3



LOTE 4



LOTE 5

## 15 VAQUILLONAS NEGRAS PURAS CONTROLADAS

Preñadas parición Otoño 2021  
con **INAMBU SUR 207 DON JUAN**  
e **INAMBU SUR 1213 ORFEO**

## CONDICIONES SANITARIAS

**Veterinario: M.V. Osvaldo Melucci - Laboratorio: Serivet**

- Libre de Brucelosis, Tuberculosis y los toros además dos raspajes sin Trichomoniasis ni Campilobacteriosis.
- Las vaquillonas irán con garantía de preñez, reconfirmada con ecografía realizada una semana anterior al remate.



# Tarjeta Galicia Rural, tu crédito en el bolsillo

Financiá la compra de hacienda  
en los remates de todo el país y,  
además, aprovechá los convenios  
con las asociaciones de criadores.







# Arquitectos del Sur



- PROYECTOS • DIRECCIÓN DE TRABAJOS
- TRABAJOS LLAVE EN MANO • OBRAS NUEVAS • REFORMAS
- REFACCIONES • RECICLAJES • MEJORAS, ETC.

P. de Melo 2256 - C.A.B.A. Estudio/Tel: (011) 4806 - 7510  
Arq. Máximo Thibaud: (011) 15 - 4420 - 0584 / [maximo@arquitectosdelsur.com.ar](mailto:maximo@arquitectosdelsur.com.ar)

[www.arquitectosdelsur.com.ar](http://www.arquitectosdelsur.com.ar)

[www.arquitectosrurales.com.ar](http://www.arquitectosrurales.com.ar)



# TRANSPORTE “LUCAS”

de José María Arco

Transporte de hacienda - Transporte de rollos  
Confección y comercialización de rollos



(02266) 42-5851 / (2266) 15 53-9083

Estudio  Videla

AUDITORÍA - IMPUESTOS - SOCIEDADES

Más de sesenta años prestando servicios profesionales en:

- Asesoramiento legal de empresas y consultoría
- Auditoría
- Contabilidad
- Impuestos
- Liquidación de sueldos y cargas sociales
- Sociedades

*Especialistas en la  
atención de empresas con  
actividad agropecuaria.*

*Clientela de empresas  
locales y extranjeras de los  
más diversos sectores: área  
de servicios, de la  
industria, de la salud y  
agropecuaria.*

Paraguay 1606, piso 4° - C1062ACB - Ciudad Autónoma de Buenos Aires

Tel- Fax: 0054 -11 5217-9936/ 39    [www.estvidela.com.ar](http://www.estvidela.com.ar)



## LÍDERES EN MULTIPLICACIÓN DE LA GANADERÍA SUPERIOR

Embriones sexados - Optimización del semen  
Producción de embriones de donantes preñadas hasta 4 meses de gestión  
Producción extendida en el tiempo sin afectar la donante  
Transferencia de embriones frescos y vitrificados

### FINANCIACIÓN

Pago con cheques  
diferido hasta  
**180 días**



Pago al contado  
**5% de descuento**

### CONTÁCTENOS

[info@invitroargentina.com](mailto:info@invitroargentina.com)

**Javier Ezcurra**

+54 9 11 5666-7771  
[ezcurrajavier@hotmail.com](mailto:ezcurrajavier@hotmail.com)

**Santiago Pereira**

+598 99 687280  
+54 9 11 64315050  
[santiagopcam@gmail.com](mailto:santiagopcam@gmail.com)

**Marcelo Alborno**

+55 5599733580  
+54 9 1164317070  
[arcelo@invitroargentina.com](mailto:arcelo@invitroargentina.com)

# VETERINARIA ZUBIRI

25 de Mayo 180 (7635) Lobería, Bs. As.

Contacto: M.V. Luis María Zubiri  
(02262) 15 48-0596 - [popizubiri@hotmail.com](mailto:popizubiri@hotmail.com)

- EXAMEN DE CALIDAD SEMINAL
- CONGELADO DE SEMEN
- PROGRAMAS DE I.A. CON SEMEN FRESCO

M.V. Christian M. Lobato  
(02266) 15672176 • [lobato@live.com.ar](mailto:lobato@live.com.ar)





**Casaro & Cia S.A.**  
*Tecnología de bovinos en producción*

25  
AÑOS

DISTRIBUIDOR OFICIAL



**vetifarma**

expertos en nutrición y sanidad animal

CALIDAD EN  
NUTRICION

[www.casaroycia.com.ar](http://www.casaroycia.com.ar)



# LÍDERES EN MEJORAMIENTO GENÉTICO



1HP00854 BOYD 31Z / 6153 / #43764491

## BLUEPRINT

LEADER x TRUST 100 W x FELTONS 517

	P. NAC.	P. DEST.	P. AÑO	CIRC. ESC.	LECHE
DEP	<b>+0.7</b>	<b>+60</b>	<b>+98</b>	<b>+1.5</b>	<b>+29</b>
% Prec.	76	50	49	39	21
Ranking	10%	15%	15%	4%	15%
PROM. RAZA	+1.4	+52	+84	+2.8	+24

Pruebas USA junio 2019



NUTRIAS X403 ATORRANTE -T/E-

## DANUBIO

ATORRANTE x SATAN x BOOMER

	P. NAC.	P. DEST.	P. FINAL	CIRC. ESC.	LECHE
DEP	<b>+3.3</b>	<b>+23.7</b>	<b>+35.9</b>	<b>+0.0</b>	<b>+2.7</b>
% Prec.	50	41	36	33	25
Ranking		10%			
PROM. RAZA	+1.7	+19.9	+33.2	+0.6	+3.4

Pruebas PANAM Junio 2019



1HP00831 BOYD / 9050 ET

## WORLDWIDE

RIB EYE x LEGEND 242 x ONLINE 122L

	F. PARTO	P. NAC.	P. DEST.	P. FINAL	LECHE
DEP	<b>+9.4</b>	<b>-0.4</b>	<b>+20.3</b>	<b>+33</b>	<b>+11.7</b>
% Prec.	63	91	88	82	80
Ranking	1%	5%			1%
PROM. RAZA	+0.3	+1.7	+19.9	+32.2	+3.4

Pruebas PANAM Junio 2019



**JUAN  
DEBERNARDI**  
GENÉTICA DE CARNE



## **PICADO DE FORRAJES**

### **Servicio de Carretones**



**(0249) 442 0947**  
**Las Heras 183 - Tandil**





**DORREGO, LOPEZ & NOVES S.A.**  
CEREALES / INSUMOS



[www.dln.com.ar](http://www.dln.com.ar)



# SIERRAMAT SA

Materiales de Construcción  
Ferretería  
Sanitarios  
Pinturas

Av. Gonzáles Chaves y 7 - 7620 Balcarce - Buenos Aires  
Tel. (02266) 42 3681 / 42 2943. Líneas Rotativas (02266) 42 3620  
info@sierramatsa.com.ar



**LABORATORIO DE DIAGNOSTICO  
Y ASESORAMIENTO  
EN PRODUCCIÓN ANIMAL Y VEGETAL**

Tel./Fax: 02266-422012 - E-mail: labserivet@speedy.com.ar - Balcarce



***Cabrales***®

# F.A.O. Martino

TRANSPORTE DE HACIENDA



*Celulares (02266)*

154 47634

154 47586

154 47587

Calle 39 N° 916 - Balcarce - Buenos Aires



Arquitectura  
Construcciones

Proyectos  
Ampliaciones  
Refacciones

Contacto  
223 4229708  
223 5138699

DE LA COSTA S.R.L.

[www.pilaresdelacosta.com.ar](http://www.pilaresdelacosta.com.ar)



# MAGNIFICO

INAMBU SUR 389 PANCHO



- TRES MARIAS 6241 PAYADOR-T/E
- INAMBU SUR 115 ARGENTINO-T/E  
ROSINA LADY KARIN 3425
- PASTORIZA 565 BRIGADIER-T/E
- INAMBU SUR 136 MOSTAZA 156-T/E  
GRAN MANUEL 156 CAÑO EXPLO

PN: 37 kg. PD: 210 kg. P18M: 605 kg.  
PM: 930 cm. AC: 132 cm. CE: 44 cm. FRAME: 4.7

**GRAN CAMPEON MACHO  
NACIONAL OTOÑO 2016**

# AMAGUE

INAMBU SUR 531 AMAGUE



- BUF CRK LANCER R017
- MUSHRUSH IMPRESSIVE CA U236  
MUSHRUSH MADAM LT R265
- RUBETA 4444 QUEBRANTADOR T/E
- INAMBU SUR 208 PIRUETA 0129 T/E  
HEMARO PERCHERONA T/E

PN: 32 kg. PD: 267 kg. P18M: 580 kg.  
PM: 760 cm. AC: 126 cm. CE: 40 cm. FRAME: 3.5

DEPS	LG	PN	PD	LECHE	PF	CE	ALT	EGD	EGC	MARM	AOB	%CM
DEP.	+80	-50	+72	-9	+20.6	+14	-20	.00	+20	+1	+2.60	+20
PREC.	59	.71	.66	.52	.58	.70	.73	.62	.64	.61	.61	.61
%		25%				25%		25%		10%	10%	35%
PROM.	-.20	.00	+5.9	+4.0	+17.9	+1.0	+1.6	+2.0	+3.0	0	+5	-10

# DON JUAN

INAMBU SUR 207 DON JUAN



Campeón Ternera Mayor, Angus Otorño 2017, Hija de Don Juan



Hijos de Don Juan



- MAGNUS 2 PROMETEO-T/E/I
- INAMBU SUR 68 CONFUSION 47

PN: 39 kg. PD: 252 kg. P18M: 625 kg.  
PM: 910 cm. AC: 134 cm. CE: 42.5 cm.  
FRAME: 4.5

DEPS	LG	PN	PD	LECHE	PF	CE	ALT	EGD	EGC	MARM	AOB	%CM
DEP.	-.40	-1.40	+10.2	+2.9	+31.6	+30	+11	+30	+10	.00	.00	-.02
PREC.	.68	.85	.78	.54	.64	.73	.79	.31	.33	.31	.30	.30
%	30%	10%	20%	20%	15%			35%		25%		
PROM.	-.20	.00	+5.9	+4.0	+17.9	+1.0	+1.6	+2.0	+3.0	0	+5	-10

# GENPRO

GENPRO S.A. // DIVISION CARNE  
Dante Alighieri 852 / Venado Tuerto - Santa Fe  
Tel. (54) 3462.437209 / (54) 3462.428479  
www.genpro.com.ar / genpro@genpro.com.ar

Accelerated Genetic

# CIALCO

Centro de Inseminación Artificial LA COLONIA

Director Técnico: M.V. Martín G. Urbizu



**CONGELACION DE SEMEN BOVINO EN PAJUELAS A TERCEROS - EXAMEN DE FERTILIDAD A REPRODUCTORES  
EXAMEN DE CALIDAD SEMINAL - VENTA DE TERMOS CRIOGENICOS.**

Av. 25 de Mayo 659 | Gral. Belgrano | 7223 | Bs.As. | Te.02243-454223 | E.mail veturb@yahoo.com.ar



**Tomas Esteban Castro**  
Medico Veterinario



## **Transferencia Embrionaria Bovina Reproducción**

**(011) 15 3073 2653 - estebancastro101@hotmail.com**

## ***San Alberto Balcarce S.R.L.***

ADMINISTRACION: Calle 21 N° 621 - Tel./Fax. (02266) 42-5605 / 43-1515 - (7620) Balcarce



Est. de Servicio  
"El Puente"  
Ruta 226 - Km. 89,5  
Tel. (02266) 42-5753  
(7620) Balcarce



Est. de Servicio  
"San Agustín"  
Ruta Pr. 55 - Acc. San Agustín  
Tel. (02266) 42-5864  
(7620) Balcarce



Est. de Servicio  
"Balcarce"  
Av. Del Valle N° 52  
Tel. (02266) 42-2360  
(7620) Balcarce



Est. de Servicio  
"Centenario"  
y Servicio Rural Balcarce  
Av. Centenario y 43  
Tel. (02266) 42-1943 / 42-3522  
(7620) Balcarce



## **VETERINARIA "MELUCCI"**

de Juan A. Melucci

***Asesor Técnico: Osvaldo G. Melucci  
Sebastián Santamaría***

COMERCIALIZACION DE INSUMOS AGROVETERINARIOS

Calle 15 N° 734 - Tel. (02266) 43-0601  
e-mail: veterinariamelucci@gmail.com - (7620) Balcarce - Pcia. Bs. As.



# METRIVE

SOCIEDAD ANONIMA

Salto | Bs As | Argentina

