

Venta Anual 2021



14to. Remate



Mejor Cabaña Angus PI del Año
Premio Ing. Agr. Julio Mattos

Miércoles
29/9
En la propia cabaña



San
Gregorio

orio
dera

OFERTA DE REPRODUCTORES

8 Toros PI / **27** Toros H - Polled Hereford
19 Toros PI / **43** Toros SA - Aberdeen Angus
12 Vaquillonas PI / **51** Vaquillonas HS - Polled Hereford
26 Vaquillonas PI / **41** Vaquillonas SA - Aberdeen Angus

Van todos los animales con sanidad completa, libres de brucelosis y tuberculosis, vacunados contra carbunco, clostridiosis e inmunizados contra tristeza bovina.

Revisación completa de ojos, manos, patas, circunferencia escrotal y prepucio (en el caso de los machos).

Responsable veterinario: **Dr. Pablo Nieto** (Cel.: **099 536 820**)

CONDICIONES DE VENTA DEL REMATE

- Rematan los escritorios Pagés Mañay y Coco Morales y Asociados.
- Se rematará la totalidad del valor del reproductor en la pista.
- Administración por cuenta de Esc. Pagés Mañay.
- **Pago contado 10% de descuento.**
- **Financiación: un año libre previa consulta con las firmas rematadoras. Consulte la opción de 1 año más.**
- La transferencia de propiedad de los productos de pedigrí se gestionará por la cabaña si así el comprador lo desea.

Comenzaremos el remate a las 14:00 hs. luego del almuerzo.

CONTACTOS

Federico Fernández Pastorino: **099 795 148** / Marcelo Fernández Dagys: **099 084 116** / Fernando Arce: **099 536 066**

Carlos Mariano Álvarez: **099 536 829** / Carlos Pagés: **099 685 061** / Juan Carlos Pagés: **099 545 039**

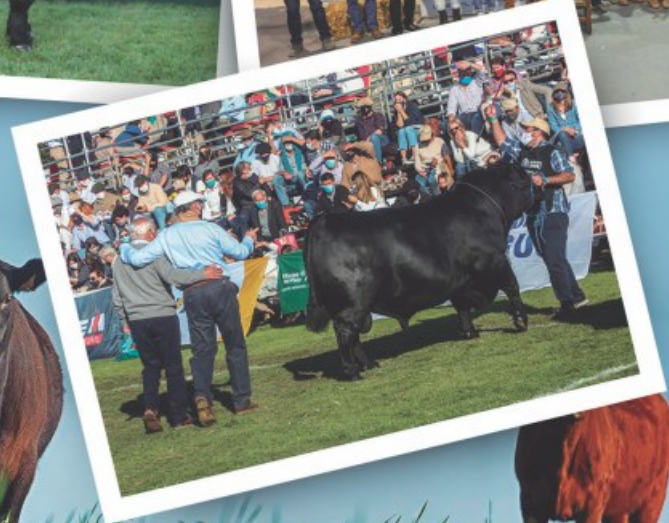

Nos es grato invitarlos a una nueva edición de nuestro remate anual, el día más importante del año para la cabaña.

Por segundo año consecutivo se llevará a cabo en la propia estancia "San Gregorio".

Seguimos creyendo en el rubro ganadero de nuestro país, y por tal motivo, trabajamos intensamente en la selección de animales que produzcan más y mejores terneros con el fin de aportar nuestro granito de arena a la cadena cárnica, para lograr un producto final que nos diferencie al mundo.

Estamos convencidos que la ganadería pastoril seguirá siendo en el porvenir uno de los principales motores de nuestra economía.

Ponemos a vuestra consideración nuestra oferta genética Polled Hereford & Aberdeen Angus.

Vamos a estar ofreciendo este próximo **miércoles 29 de setiembre** desde las 14hs, **100 toros y 140** vaquillonas de ambas razas.

Una oferta que nos llena de orgullo y con firme convicción que harán un gran aporte a los rodeos comerciales del país.

Los toros están en una condición óptima para salir a padrear en cualquier pago donde les toque. Reflejan nuestras prioridades a la hora de seleccionar un reproductor: extensas masas musculares, estructuras y aplomos correctos, machos con sello racial definido y expresivos, profundos y sin problemas para desplazarse.

Son animales funcionales, es decir, cumplen con su función de reproducción durante el entore, ganancia de kilos en la conversión pasto a carne y en su recuperación posterior.

Se destacan en Angus pedigrí hijos de Serrucho, Capo, Rainfall y Brilliance.

En los pampas ofreceremos hijos de Barra Brava, Small Town Kid, Hometown 10Y y Hometown 27A, entre otros.

Por el lado de las vaquillonas, subastaremos un set pedigrí Angus de gran impacto genético.

No solo por su excelente conformación, estructura y femineidad, sino por su consistencia genética y preñeces de destaque. Se venderán hijas de toros consagrados como Euro, Lobo, Serrucho, Brilliance, Bismark, entre otros.

Preñadas varias de ellas con Napoleón, un toro que se destaca por profundo arco de costilla, gran culata y cabeza de macho definido, hemos comprobado que da muy buena progenie en diferentes madres.

En cuanto a nuestra oferta de vaquillonas SA, destacamos la homogeneidad del grupo, son hembras de mucha clase y femeninas.

Van todas preñadas por monta a campo, al igual para las pampas.

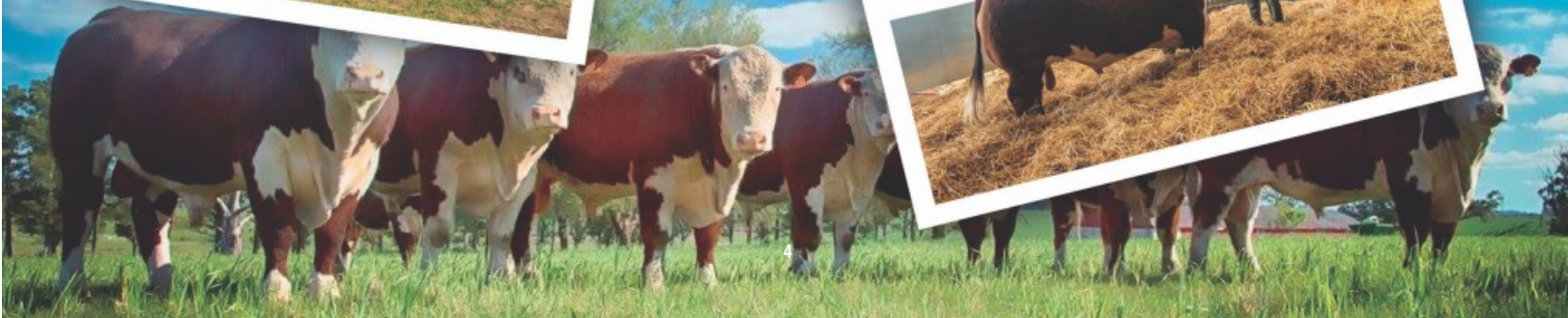
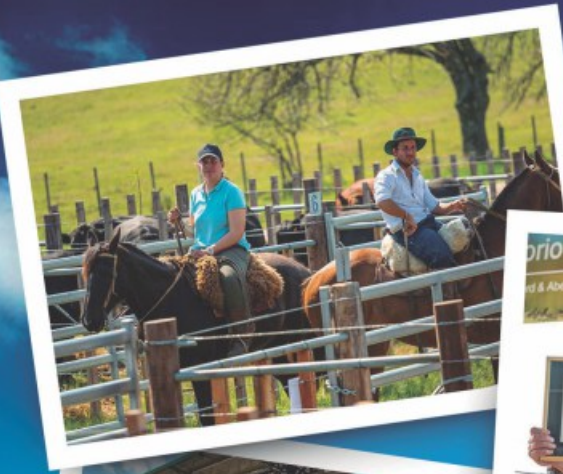

El lote de vaquillonas Polled Hereford nos gusta mucho, estamos seguros que criaran futuros novillos sin problemas al parto y con una velocidad asombrosa en conversión de kilos.

En su mayoría pigmentadas, profundas y de anchas caderas.

El año 2020 lo recordaremos por siempre, para encuadrar, además de los lauros logrados en la Expo Durazno, obtuvimos el **Gran Campeón macho Aberdeen Angus** y el **Reservado Gran Campeón macho Polled Hereford** en la edición Nº 115 de la Exposición del Prado.

Se trata de Gregorio 094, un hijo de Resource, y "Bicho", combina Sure Bet y About Time en su mejor expresión. Sus primeras crías ya muestran un potencial interesante.

Además logramos la Reservada Gran Campeona hembra y Tercer Mejor hembra de la raza Aberdeen Angus!

Sin dudas un gran reconocimiento al trabajo de selección que hacemos en la cabaña, convencidos que vamos en la dirección acertada.

Nada más, ni nada menos, el año que debutamos con el remate en la propia estancia!

Contaremos con asistencia médica de SATS el día del remate por la pandemia de Covid-19.

A su vez, tomaremos todas las recomendaciones impuestas por las autoridades del gobierno nacional.

Por lo cual, personal encargado al momento de llegar al local medirá temperatura corporal, otorgará tapaboca a quien no tenga y alcohol en gel de souvenir.

Se tomará registro de nombre y cédula de todas las personas que asistan al evento.

El remate lo conducirán los escritorios que venimos trabajando hace muchos años y con los que hemos logrado conformar un gran equipo de trabajo: Esc. Carlos Pagés Mañay y Coco Morales y Asociados, firmas referentes en el mercado ganadero de nuestro país.

Queremos aprovechar estas líneas para agradecer al personal de trabajo de San Gregorio Ganadera, sin ellos este remate sería imposible de realizar, son muchas las instancias que se destinan a lo largo de dos años, junto con la familia, para llegar con la torada y sus pares femeninas en condiciones óptimas al día del remate.

Además queremos agradecer a los sponsors amigos que nos acompañan un año más.

Por último, a ustedes, clientes y amigos, por interesarse en nuestro programa genético.

Vamos a estar con gusto a disposición para recomendar y orientar la elección de algún reproductor en particular, con el objetivo de optimizar su inversión.

Atentamente
Familia Fernández





LA MEJOR GENÉTICA NECESITA LA MEJOR NUTRICIÓN

EN NUMIX LE BRINDAMOS SOLUCIONES NUTRICIONALES
PARA TODAS LAS DEMANDAS ALIMENTICIAS DE SU GANADO.

ALIMENTOS
BALANCEADOS PARA
CRÍA, RECRÍA O ENGORDE

NÚCLEOS Y PREMIXES
PARA COMPLEMENTAR
LOS ALIMENTOS QUE
USTED ELABORE

COMPLEMENTOS
MINERALES PARA
SUPLEMENTAR SU GANADO



Alimentamos su inversión.

www.numix.com.uy

NUMIX
NUTRICIÓN ANIMAL

SE VENDE
50%

Gregorio 223 Euro/458



R.P. 223
H.B.U.: 188682
Nacimiento: 03/08/2020
Padre: **EURO**
Madre: **458 (Serrucho)**
Servicio: **Abierta**
Fecha PP:

Siempre nos gusta compartir genética con gente amiga y por eso decidimos ofrecer el 50% de esta ternera, ternera sin puntos débiles.

Con mucho futuro por delante en cuanto a producción y en las pistas.

Hija de Euro y su madre es la 458 (Serrucho x 105). La 458 fue Gran Campeona en durazno 2019 y sin dudas una excelente vaca que hoy en día compartimos con La Santina, Mikland y La Juanita.

Sin dudas esta ternera es uno de los puntos altos de este remate, de esas que no se ven seguido a venta.

Gregorio 159 Serrucho/2715 TE



R.P. 159
H.B.U.: 177759
Nacimiento: 06/08/2020
Padre: **SERRUCHO**
Madre: **2715 (Gringo)**
Servicio: **Napoleón**
Fecha PP: **03/10/2021**

PN	PD	HL	P18	CE	AOB
0.87	16.28	-2.54	14.93		2.002

Gran vaquillona, sin duda una donante de lujo, de excelente pedigree y con un fenotipo de lujo. Vendemos el 100%, nos costó mucho decidir esto pero creemos que es bueno abrir sangres y que se refleje en la producción de nuestros clientes.

Hija de Serrucho, en madre Gringo, su madre una vaca que dice poco pero su producción siempre está arriba.

Fue Reservada Campeona Ternera en el Prado 2020 y Tercer Mejor Hembra en Florida 2021. Una hembra de lujo que ojala siga dando frutos en pistas y en donde le toque producir.

Preñada nada más y nada menos que de Napoleón.

Gregorio 170 Prolijo/3136



R.P. 170
H.B.U.: 177770
Nacimiento: 10/09/2019
Padre: PROLIJO
Madre: 3136 (Quebrantador)
Servicio: RP 6984
Fecha PP: 11/12/2021

PN	PD	HL	P18	CE	AOB
0.94	15.25	-1.31	19.61	22.89	2.065

Para los amantes del colorado, la RP 170 tiene todo para ser una donante de lujo, vaquillona de excelente biotipo, moderada, de cabeza perfecta, profunda y suave en su delantera.

Hija de Prolijo en madre Quebrantador.

De las sangres más consagradas en Angus colorado.

Preñada con un hijo de Capo colorado, comprado a El Yunque en el último remate.

Combo de lujo, con un futuro que promete.

SE PUEDE TENER TODO!

Todo, es la conformación que queremos
con los números que lo convencen a ud.
Y sus clientes.



7AN466 - SAV **RAINFALL** 6846

185789634 - Charlo x Traveler 004

El mundo Angus anda detrás de este toro.

	FP	PN	PD	PA	CE	AOB	G
DEP.	8	0.1	59	111	0.99	0.58	0.012
Top	35%	25%		35%	35%		



9AN601 - SAV **GRAZE MAXX** 9646

19541417 - Power Point x Charlo

Un toro pastoril con toda la clase de Schaff.

	FP	PN	PD	PA	CE	AOB	G
DEP.	3	3.7	77	141	1.39	0.60	0.062
Top			10%	10%	20%		5%



7AR86 - BIEBER **STOCKMARKET**

3751659 - Stockman x Fusion

Se puede tener todo también en colorado.

	FP	PN	PD	PA	GIM	AOB	G
DEP.	17	-5.1	72	117	1.08	0.23	0.07
Top	10%	5%	20%	15%	1%	25%	1%



SELECTA
SRL
GENÉTICA PROBADA



Mariano Uriarte 6597, Montevideo - Cel.: 098 605 375 - 2605 4146

Gregorio 156 Capo/9415 TE



R.P. **156**
H.B.U.: **177756**
Nacimiento: **03/08/2019**
Padre: CAPO
Madre: 9415 (Mr Angus)
Servicio: **RP 151**
Fecha PP:

La RP 156 es una vaquillona con un volumen impactante, mucha costilla y mucho ancho en su tren posterior.

Sin dudas una donante excelente, que sin dudas transmitirá todos sus rasgos fenotípicos a su descendencia.

Hija de Capo en la 9415, su madre una vaca que nos ha dado muchas satisfacciones con su progenie.

La RP 156 es hermana entera del RP 155, uno de los toros de punta que vendemos en este remate.

Gregorio 150 Capo/1530 TE

R.P. **150**
 H.B.U.: **176266**
 Nacimiento: **19/04/2019**
Padre: **CAPO**
Madre: **1530 (Frontline)**
 Servicio: **RP 134**
 Fecha PP:

PN	PD	HL	P18	CE	AOB
1.01	19.80	0.03	24.69	-	0.951

Gregorio 163 Serrucho/1530 TE

R.P. **163**
 H.B.U.: **177763**
 Nacimiento: **11/08/2019**
Padre: **SERRUCHO**
Madre: **1530 (Frontline)**
 Servicio: **RP 6984**
 Fecha PP:

PN	PD	HL	P18	CE	AOB
0.94	19.28	-0.92	20.76	-	1.669

Gregorio 169 Brilliance/004

R.P. **169**
 H.B.U.: **177769**
 Nacimiento: **07/09/2019**
Padre: **BRILLANCE**
Madre: **004 (Density)**
 Servicio: **Napoleón**
 Fecha PP: **20/11/2021**

PN	PD	HL	P18	CE	AOB
1.46	24.71	2.63	41.30	38.43	1.699

Trio que vemos excelente en cuanto a fenotipo y pedigree, 3 vaquillonas muy potentes carniceramente y de mucha clase. Hijas de Capo, Brilliance y Serrucho. Padres muy destacados a nivel mundial.

Vaquillonas Angus PI

Lote
5



Gregorio 165 Bombazo/7310 TE

R.P. **165**
 H.B.U.: **177765**
 Nacimiento: **13/08/2019**
Padre: **BOMBAZO**
Madre: **7310 (Condor)**
 Servicio: **RP 6984**
 Fecha PP:

Gregorio 138 Euro/2715 TE

R.P. **138**
 H.B.U.: **176254**
 Nacimiento: **29/03/2019**
Padre: **EURO**
Madre: **2715 (Gringo)**
 Servicio: **RP 6984**
 Fecha PP: **16/12/2021**

PN	PD	HL	P18	CE	AOB
1.01	16.39	-3.70	15.15	-	1.490

Gregorio 146 Capo/1530 TE

R.P. **146**
 H.B.U.: **176262**
 Nacimiento: **13/04/2019**
Padre: **CAPO**
Madre: **1530 (Frontline)**
 Servicio: **RP 5010**
 Fecha PP: **28/11/2021**

Gregorio 139 5010/2806

R.P. **139**
 H.B.U.: **176255**
 Nacimiento: **03/04/2019**
Padre: **5010**
Madre: **2806 (General)**
 Servicio: **Bismarck**
 Fecha PP: **26/02/2022**

PN	PD	HL	P18	CE	AOB
1.01	19.80	0.03	24.69		0.951

PN	PD	HL	P18	CE	AOB
1.53	12.65	-1.09	15.28	17.04	1.010

Vaquillonas Angus PI

Lote
6



Gregorio 161 Serrucho/1530 TE

R.P. 161
 H.B.U.: 177761
 Nacimiento: 10/08/2019
 Padre: **SERRUCHO**
 Madre: **1530 (Frontline)**
 Servicio: **Heredero**
 Fecha PP: 20/11/2021

PN	PD	HL	P18	CE	AOB
0.94	19.28	-0.92	20.76		1.699

Gregorio 162 009/030

R.P. 162
 H.B.U.: 177762
 Nacimiento: 11/08/2019
 Padre: **009 (Mr Angus)**
 Madre: **030 (Zorzal)**
 Servicio: **RP 6984**
 Fecha PP: 07/12/2021

PN	PD	HL	P18	CE	AOB
0.62	10.08	-4.20	4.61	9.63	1.627

Gregorio 176 Serrucho/2833

R.P. 176
 H.B.U.: 181271
 Nacimiento: 06/10/2019
 Padre: **SERRUCHO**
 Madre: **2833 (Harvestor)**
 Servicio: **Mr Angus**
 Fecha PP: 22/11/2021

PN	PD	HL	P18	CE	AOB
1.21	19.78	0.99	28.25	27.14	2.177



RP 176

Gregorio 133 Euro 2965/2352

R.P. 133
 H.B.U.: 176249
 Nacimiento: 14/02/2019
 Padre: 2965 (Euro)
 Madre: 2352 (Anchor)
 Servicio: Renovation
 Fecha PP: 30/01/2022

PN	PD	HL	P18	CE	AOB
0.54	17.37	-2.37	18.69	23.79	1.042



RP 133

Gregorio 168 Condor/1530

R.P. 168
 H.B.U.: 177768
 Nacimiento: 02/09/2019
 Padre: CONDOR
 Madre: 1530 (Frontline)
 Servicio: Napoleón
 Fecha PP: 14/02/2022

PN	PD	HL	P18	CE	AOB
1.33	21.50	-2.59	21.43	22.57	0.272

Gregorio 174 Lobo/3015

R.P. 174
 H.B.U.: 181269
 Nacimiento: 02/10/2019
 Padre: 039 (Courage)
 Madre: 3015 (M. Gaucho)
 Servicio: Bismarck
 Fecha PP: 22/11/2021

PN	PD	HL	P18	CE	AOB
1.17	25.21	1.91	36.00	37.76	1.506

Gregorio 129 Modelo 2965/2352

R.P. **129**
 H.B.U.: **172585**
 Nacimiento: **02/11/2018**
 Padre: **2965 (Euro)**
 Madre: **481 (Hornero)**
 Servicio: **RP 6984**
 Fecha PP:

**PARIDA
 con ternero
 al pie**

PN	PD	HL	P18	CE	AOB
0.83	16.30	-3.09	16.70	21.42	1.125

Gregorio 140 Capo/2833 TE

R.P. **140**
 H.B.U.: **176256**
 Nacimiento: **03/04/2019**
 Padre: **CAPO**
 Madre: **2833 (Harvestor)**
 Servicio: **RP 134**
 Fecha PP:

**PARIDA
 con ternero
 al pie**

PN	PD	HL	P18	CE	AOB
1.19	20.77	-0.47	27.65		1.432



Gregorio 185 Mr Angus 009/2695

R.P. **185**
 H.B.U.: **181280**
 Nacimiento: **03/11/2019**
Padre: **009 (Mr Angus)**
Madre: **2665 (Brigadier)**
 Servicio: **Napoleón**
 Fecha PP: **11/12/2021**

PN	PD	HL	P18	CE	AOB
1.58	16.55	-3.78	14.18	18.19	1.763

Gregorio 182 Prolijo/372

R.P. **182**
 H.B.U.: **181277**
 Nacimiento: **23/10/2019**
Padre: **PROLIJO**
Madre: **372 (Payador)**
 Servicio: **6984**
 Fecha PP: **27/12/2021**

PN	PD	HL	P18	CE	AOB
0.64	15.48	-5.13	8.25	13.52	2.670

Gregorio 186 Lobo/3446

R.P. **186**
 H.B.U.: **181282**
 Nacimiento: **05/11/2019**
Padre: **039 (Courage)**
Madre: **3446 (Euro)**
 Servicio: **Napoleón**
 Fecha PP: **11/12/2021**

PN	PD	HL	P18	CE	AOB
0.11	15.66	-3.13	12.97	18.95	1.762

Gregorio 178 Lobo/333

R.P. 178
 H.B.U.: 181277
 Nacimiento: 09/10/2019
 Padre: 039 (Courage)
 Madre: 333 (P. Beef)
 Servicio: SERRUCHO
 Fecha PP: 21/11/2021

PN	PD	HL	P18	CE	AOB
0.15	18.02	0.83	22.29	21.56	0.824

Gregorio 179 Bismarck/062

R.P. 179
 H.B.U.: 181274
 Nacimiento: 10/11/2019
 Padre: BISMARCK
 Madre: 062 (Franco)
 Servicio: Mr Angus
 Fecha PP: 22/11/2021

PN	PD	HL	P18	CE	AOB
0.05	16.27	-1.62	17.38	15.82	1.266

Gregorio 187 Euro/2715

R.P. 187
 H.B.U.: 181282
 Nacimiento: 25/11/2019
 Padre: EURO
 Madre: 2715 (Gringo)
 Servicio: RP 6984
 Fecha PP:

PN	PD	HL	P18	CE	AOB
1.16	15.96	-2.36	17.37	22.20	1.991

Gregorio 173 Mr Angus 009/481

R.P. 173
 H.B.U.: 181268
 Nacimiento: 20/09/2019
 Padre: 009 (Mr Angus)
 Madre: 481 (Hornero)
 Servicio: RP 6984
 Fecha PP:

PN	PD	HL	P18	CE	AOB
0.43	11.68	-7.18	-0.31	6.90	0.520

Vaquillonas Aberdeen Angus SA

LOTE	Caravana
1	41264630 Colorada
	41264639 Colorada
	41264652
	41264684
	41264686
	41264688
	43959092
	43989109

LOTE	Caravana
2	43989081
	43989083
	43989085
	43989086 Colorada
	43989090
	43989102
	43989106
	43989108

LOTE	Caravana
3	41264640
	41264651 Colorada
	41264653
	41264661
	41264662
	41264663
	41264683
	41264690

LOTE	Caravana
4	48834532
	41264660
	41264665
	41264666
	41264673 Colorada
	41264674 Colorada
	41264676
	41264689

LOTE	Caravana
5	48834533
	41264632 Colorada
	41264634
	41264635
	41264642 Colorada
	41264645
	41264655
	41264656
41264682	

Ponemos a consideración un excelente grupo de hembras. Femeninas, buen cogote y sueltas para desplazarse.

De gran calidad racial, precoces, profundas y correctos aplomos.

Están cortando los 2 dientes.

Son hembras moderadas que comienzan a ciclar a temprana edad lo que hace aumentar la longevidad productiva de las mismas.

Se encuentran preñadas por ecografía realizada por el Dr Pablo Nieto el día 13 de setiembre de 2021. Todas por monta a campo en el período que comprende 2 de junio a 12 de agosto de 2021, por lo que el período probable de parto (FPP) sería de 8 de abril a 19 de mayo de 2022.

Toros PI usados en el entore seleccionados aptos para vaquillonas.

Toros usados en las preñeces

RP 4371 El Pobrecito 4371 Brigadier Soder T/E

PN	PD	HL	P18	DEP	CE	AOB	CE
0.85	12.08	-0.09	18.82	0.4	1.124	43	

RP 4507 El Pobrecito 4507 Payador Cardenal

PN	PD	HL	P18	DEP	CE	AOB	CE
0.52	2.86	-1.70	2.66	-0.58	0.416	43	



AGROCENTROS

Dolores

Ex Ruta 21 km 320.5
Cel. 099 116 438

Durazno

Ruta 5 km 175
Cel. 091 372 516

Tarariras

Ruta 22 km 33.5
Cel. 098 056 113

Constancia

Ruta 3 km 383.5
Cel. 099 748 292

San José de Mayo

Ruta 3 km 86.5
Cel. 098 372 701

Ombúes de Lavalle

Ruta 55 km 30
Cel. 099 105 270

Mercedes

Ruta 2 km 276
Cel. 092 670 244

Young

Cno Tránsito Pesado casi Ruta 3
Cel. 098 853 001

Florida

En avance
Cel. 092 352 665

NUTRIEN AG SOLUTIONS URUGUAY S.A.

Carlos Puig 1679, Dolores - Soriano
T. +598 4534 2459

Un futuro en crecimiento

 **Nutrien**
Ag Solutions™



www.nutrienagsolutions.com.uy

Toros Angus PI

SE VENDE
50%

Gregorio 141 Capo/2833



R.P. **141**
 H.B.U.: **176257**
 Nacimiento: **03/04/2019**
 Padre: **CAPO**
 Madre: **2833 (Harvestor)**
 CE: **47**

PN	PD	HL	P18	PA	A0B
1.19	20.77	-0.47	27.65	-	1.432

Para arrancar pisando fuerte con los toros Angus decidimos a último momento ofrecer el 50% de este toro colorado, él es hijo de Capo, a nuestro criterio el mejor toro Angus del último tiempo en Uruguay.

Por madre tiene a la 2833, ella es Harvestor, vaca de gran producción en la cabaña. Ambos padres son negros pero con gen colorado, es por eso que el RP 141 salió colorado y creemos que puede ser un gran padre de raza y producir de gran en ambos pelajes. Como si fuera poco fenotípicamente es perfecto, mucha costilla, musculoso y ancho y manteniendo un frente espectacular con cabeza chica. Sin dudas un gran padre Angus.



NUESTRA TRAYECTORIA ASEGURA SU CONFIANZA

TRANSPORTE DE HACIENDA Y REFRIGERADOS



Gregorio 134 Serrucho/246



R.P. 134
H.B.U.: 176250
Nacimiento: 02/03/2019
Padre: **SERRUCHO**
Madre: **246 (Net Worth)**
CE: 44

PN	PD	HL	P18	PA	A0B
1.00	16.05	-2.45	15.58	18.16	-

Siguiendo el orden de venta colocamos al RP 134, excelente toro que combina Serrucho por padre y Net Worth por su madre, creemos que tiene un pedigree muy sólido por todos lados. Un fenotipo que nos gusta mucho sin dudas, de gran sello racial y mucho musculo en sus posteriores. Fue usado en repaso de algunas vaquillonas del remate. Un toro sin defectos y que esperamos imprima sus características raciales.

NEW



JOHN DEERE

COMPRÁ ON LINE Y RECIBILO DONDE ESTÉS

*Repuestos, accesorios, lubricantes,
baterías, equipos de jardín, neumáticos y
mucho más a un clic.*



INTERAGROVIAL S.A.

Gregorio 155 Capo/9415 TE



R.P. 155
 H.B.U.: 17755
 Nacimiento: 02/08/2019
 Padre: CAPO
 Madre: 9415 (Mr Angus)
 CE: 42

PN	PD	HL	P18	PA	A0B
-	-	-	-	-	-

RP 155, para los que buscan moderación, musculatura y sello racial este es el toro.

Su padre es Capó y su madre es una hija de Mr Angus de excelente producción, sus dos primeros hijos están en la punta de este remate.

Ya produjo semen de gran calidad y en cantidad, decidimos reservarnos algunas dosis para uso propio.

Él fue **Campeón Ternero en Durazno 2020**, recibiendo el premio **Al Mejor Futuro**.

Sin dudas un paquete de lujo.



MARY
RESPALDO ASEGURADO



MARY
RESPALDO ASEGURADO

14 MODELOS MIXER

CON RESPALDO LOS
365 DÍAS DEL AÑO



M250

mary.com.uy 

marysrl@vera.com.uy 

099 695 295 | 099 659 237 

Gregorio 158 Serrucho/055 TE



R.P. 158
H.B.U.: 177758
Nacimiento: 05/08/2019
Padre: SERRUCHO
Madre: 055 (Net Worth)
CE: 42

PN	PD	HL	P18	PA	A0B
-	-	-	-	-	-

El RP 158, este toro dio bastante lastima decidir venderlo en su totalidad, creemos que es un toro muy útil para rodeos comerciales, para hacer novillos, toro de muy fácil engorde, con un ancho posterior llamativo.

De gran precocidad y muy pesado.

Su padre es serrucho y su madre una hija de Net Worth que vendimos hace unos años en un remate nuestro que sin dudas le transmitió su potencia física.

El fenotipo ideal para nuestros campos.

LO MÁXIMO EN NUTRICIÓN ANIMAL

Nutrisur[®]

Bien hacer para mejor estar



NUTRIBEEF MAX

Producto nutracéutico, que combina:

SANGROVIT

Extracto natural, que modula la inflamación intestinal, mejorando la inmunidad y salud animal.

PROBIOS PRECISE

Prebiótico de última generación, con actividad en rumen e intestino, que mejora la digestibilidad de los alimentos.

VEO PREMIUM

Aceite esencial con acción a nivel cerebral, que regula el temperamento de los toros, y controla el estrés.

LIPOFEED

Precursor gluconeogénico que aporta un plus energético a la dieta.

MINERALES EN BASE ORGÁNICA Y VITAMINAS

Mejoran la calidad seminal, fortalece las pezuñas, y evitan las llagas de prepucio.

¡El complemento perfecto para las dietas de los toros de punta!

Gregorio 151 Serrucho/423 TE



R.P. 151
 H.B.U.: 177537
 Nacimiento: 21/04/2019
 Padre: **SERRUCHO**
 Madre: **423 (Zorzal)**
 CE: 43

PN	PD	HL	P18	PA	A0B
-	-	-	-	-	-

RP 151, toro de gran perfil, muy largo y con mucha clase.

Hijo de Serrucho en madre Zorzal, sangres infalibles en lo que a Angus se refiere, muy consistente por donde se mire.

Llama la atención su frente, su largo y muy buen posterior.

Sin dudas dejara buena descendencia.

Línea biológicos Biogénesis Bagó, la calidad que su producción necesita.



**Biogénesis
Bagó**

Gregorio 199 Serrucho/1767



R.P. 199
H.B.U.: 186660
Nacimiento: 15/03/2020
Padre: SERRUCHO
Madre: 1767 (Lider)
CE: 40

PN	PD	HL	P18	PA	A0B
0.45	14.03	-0.02	15.67	-	1.743

RP 199, un torito que decidimos sacarlo a venta este año por su precocidad, su desarrollo y su fenotipo.

Nuevamente un hijo de Serrucho destacándose en el lote, su madre Nieta del viejo Líder. Creemos que esta pronto para hacer un buen papelen cualquier rodeo.

Ternero muy ancho, mucha costilla, de gran circunferencia escrotal y mucho futuro por delante sin dudas.



FARMQUIP

URUGUAY

equipamiento para manejar ganado



Bretes - Cepos - Corrales - Mangas - Porteras - Boxes - Comederos - Mataburros

Una solución para cada necesidad. Excelencia en bienestar animal.

☎ 099 90 40 88 ✉ farmquipuruguay@gmail.com.uy 🌐 www.farmquip.com.uy

Lanzamiento Alambrados



POSTES Y PIQUES PARA ELÉCTRICO
ALAMBRADOS LEY - MALLA

Gregorio 171 Brilliance/2953

R.P. 171
 H.B.U.: 177771
 Nacimiento: 16/09/2019
 Padre: **BRILLIANCE**
 Madre: **2953 (Condor)**
 CE: 42

PN	PD	HL	P18	PA	AOB
0.45	15.52	-1.01	20.38	-	1.099

Gregorio 148 Capo/2695 TE

R.P. 148
 H.B.U.: 176264
 Nacimiento: 17/04/2019
 Padre: **CAPO**
 Madre: **2695 (Brigadier)**
 CE: 46

PN	PD	HL	P18	PA	AOB
0.94	17.35	-1.66	21.24	-	1.371

Gregorio 164 Zorzalito/246 TE

R.P. 148
 H.B.U.: 177764
 Nacimiento: 12/08/2019
 Padre: **CANDELERO**
 Madre: **7310 (Condor)**
 CE: 44

PN	PD	HL	P18	PA	AOB
-	-	-	-	-	-

Para empezar con este trío de toros de campo decidimos arrancar con estos tres, toros de similar biotipo, moderados de tamaño, clasudos y muy anchos. Hijos de Capo, Brilliance y Canelero. Tres padres distintos pero similares de tipo en producción. Creemos que cualquiera de ellos dejara buena descendencia y se adaptan de gran manera a lo que necesitamos en Uruguay

Toros Angus PI

Lote
8

Gregorio 152 Bismarck/2806 TE

R.P. 152
H.B.U.: 176623
Nacimiento: 22/04/2019
Padre: **BISMARCK**
Madre: **2806 (General)**
CE: 43

PN	PD	HL	P18	PA	AOB
1.13	16.67	-2.22	17.02	-	1.139

Gregorio 143 Serrucho/246 TE

R.P. 143
H.B.U.: 176259
Nacimiento: 11/04/2019
Padre: **SERRUCHO**
Madre: **246 (Net Worth)**
CE: 40

PN	PD	HL	P18	PA	AOB
0.93	17.13	-2.73	16.51	-	-

Gregorio 167 Brilliance/2917

R.P. 167
H.B.U.: 177767
Nacimiento: 01/09/2019
Padre: **BRILLIANCE**
Madre: **2917 (Euro)**
CE: 38

PN	PD	HL	P18	PA	AOB
0.80	16.57	-1.08	21.91	-	1.158

Lote
9

Gregorio 142 Serrucho/6878

R.P. 142
H.B.U.: 176258
Nacimiento: 04/04/2019
Padre: **SERRUCHO**
Madre: **6878 (Quebrantador)**
CE: 36

PN	PD	HL	P18	PA	AOB
0.44	17.89	-2.8	18.59	20.56	-

Gregorio 145 Serrucho/553

R.P. 145
H.B.U.: 176261
Nacimiento: 13/04/2019
Padre: **SERRUCHO**
Madre: **553 (Made Right)**
CE: 38

PN	PD	HL	P18	PA	AOB
0.88	16.76	0.44	21.92	20.93	2.620

Gregorio 149 Serrucho/423 TE

R.P. 149
H.B.U.: 176265
Nacimiento: 19/04/2019
Padre: **SERRUCHO**
Madre: **423 (Zorzal)**
CE: 40

PN	PD	HL	P18	PA	AOB
-	-	-	-	-	-

Gregorio 177 Rainfall/Oración 10

R.P. 177
 H.B.U.: 181272
 Nacimiento: 06/10/2019
 Padre: RAINFALL
 Madre: 10 (Conversation)
 CE: 42

PN	PD	HL	P18	PA	AOB
0.41	24.55	2.09	38.15	32.02	3.598

Gregorio 137 Lobo/260

R.P. 137
 H.B.U.: 176253
 Nacimiento: 25/03/2019
 Padre: 039 COURAGE
 Madre: 260 (Maxi)
 CE: 38

PN	PD	HL	P18	PA	AOB
0.97	16.44	-2.14	15.98	21.02	-

Gregorio 183 Brilliance/540

R.P. 183
 H.B.U.: 181278
 Nacimiento: 23/10/2019
 Padre: BRILLIANCE
 Madre: 540 (Country)
 CE: 42

PN	PD	HL	P18	PA	AOB
1.11	14.66	-1.34	17.48	17.83	1.410

Gregorio 181 Serrucho/3006

R.P. 181
 H.B.U.: 181276
 Nacimiento: 23/10/2019
 Padre: SERRUCHO
 Madre: 3006 (Pionner)
 CE: 40

PN	PD	HL	P18	PA	AOB
0.82	18.14	-9.56	0.74	9.37	1.945

Toros usados en inseminación de vaquillonas Angus PI

DUFF NAPOLEÓN 232



Nacimiento: 22/02/2012
CE: 43 cm.

Ideal para producir animales de gran profundidad, musculosos y moderados. Uno de los preferidos por consistencia y calidad racial. En su primera generación sus cría se destacaron en las principales pistas de Uruguay. En su línea materna encontramos New Edition 6108, que es nada mas ni nada menos que el padre del consagrado Mr Angus, utilizado por la mayoría de los rodeos de la región. Esto hace que Napoleón sea un atracción mas que atractiva para cualquier rodeo.

Duff Distinction 9105 * Duff Eur 43 Merle 808

SAV BISMARCK 5682



Nacimiento: 01/02/2005
PN: 34 kg
Peso 205 días: 401 kg
Peso al año: 724 kg
CE: 42 cm
Frame: 6

“Muchas veces en esta apasionante actividad elegir un Padre para usar en los rodeos es un gran desafío en el que está en juego un programa genético. Seleccionar un toro es una decisión que marcará nuestro rodeo y no se tienen que correr riesgos. Con Sav Bismarck nos tocó vivir esta situación hace unos años cuando era uno de los apuntados y lo dejamos en espera hasta ver más producción. Hoy unos años más tarde es uno de los pilares de La Rubeta y las cabañas que nos siguen tanto en el pedigree como en el Puro Controlado usándolo en vaquillonas y vacas para producir tanto hembras como toros. Sus números balanceados y de gran precisión aseguran la confiabilidad y consistencia de un padre de raza. El criador que lo probo ya conocerá sus bondades y desde nuestro lugar sugerimos, si está entre sus elegidos que no dude en usarlo masivamente y seguro tendrá a este gran padre en su genética”. Carlos Fernández Cab. La Rubeta.

Gar Grid Maker * Sav Abigale 0451

Toros usados en inseminación de vaquillonas Angus PI

MR ANGUS



Nacimiento: 01/07/2010
PN: 36 kg
Peso adulto: 960 kg
CE: 42 cm.
Frame: 4.5

Duff New Edition 6108 * FCC Rosetta 74

“Con un pedigree intachable, una madre sensacional, y más de 5 camadas en Argentina, no tenemos dudas que Mr. Angus es el toro más consistente y completo que existe en el mercado de la genética en Argentina.

Además de poder ser utilizado en vaquillonas, Mr. Angus imprime en sus hijas el biotipo de hembra ideal para el sistema argentino de producción. Vacas de tamaño y peso adulto moderado, fácil mantenimiento a pasto, con una gran capacidad ruminal, súper dóciles, que pelechan temprano y se preñan fácil y con ubres inmejorables. Sus hijos son atractivos, fáciles de vender ya que siempre son los de mejor fenotipo, generalmente con mejor score corporal que los contemporáneos y testículos admirables. No existe hoy en el mercado un toro que balancee mejor su capacidad para producir hembras que sean tan atractivas, que desteten pesado, pero a su vez, no resignan rusticidad y blandura para sobrevivir a cualquier tipo de explotación. Un toro que no puede faltar en todos aquellos que busquen genética maternal.”

Juan Debernardi – Genética de carne (Arg).

SAV RENOVATION 6822



Nacimiento: 28/01/2016
PN: 35 kg
PD: 410 kg
Peso final: 737 kg
CE: 40 cm

SAV Renown 3439 * SAV Madame Pride 01

Toro alargado de tamaño moderado, musculoso, profundo, de buen frente y buena cabeza.

La madre es una de las mejores vacas SAV, profunda y sobre todo muy femenina. El toro más Argentino que salió de SAV en los últimos tiempos

Toros usados en inseminación de vaquillonas Angus PI

DON APARICIO SERRUCHO 57 Maxi TE



Nacimiento: 15/07/2013
Peso adulto: 1050 kg
CE: 42 cm.

Don José Maxi * Don Aparicio Serranias 57 Bismark

"Serrucho es la combinación perfecta de lo mejor de los grandes padres que contienen su pedigrí, con imponente atractivo visual, gran precocidad sexual y excelente calidad seminal, frame moderado y una curva de crecimiento corta, pero explosiva que es lo que todo productor desea. Cautivó a todos en 2015 por ser el mejor representante del biotipo Angus Argentino coronándose Gran Campeón Palermo indiscutido y reafirmo con el Bi Gran Campeón en 2016 mostrando ser un padre poderoso, de gran calidad racial, muy sólido de aplomos y con desplazamientos difíciles de ver en un toro de su edad. Cuando analizamos su progenie, Serrucho se consolidó como uno de los grandes padres por su consistencia genética, sus hijos son de tamaño moderado, con facilidad de engrasamiento y buena área de ojo de bife. Sus hijas lo posicionan en lo más alto de la raza como un extraordinario productor de hembras de pista y madres de reposición siendo una alternativa de lujo para criadores y cabañeros" Manuel López. Asesor genético.

6984



Nacimiento: 28/07/2018
Peso final: 795 kg
CE: 39 cm

Capo * Zucara 3765

Reproductor adquirido por San Gregorio Ganadera en el remate anual edición 2020 de la reconocida cabaña El Yunque.

Vimos en él un equilibrio bien logrado entre fenotipo, pedigrí y datos de epd. Nos gusta por tener Capo como padre, un toro que se ha aburrido de dar excelentes progenies a lo largo y ancho del país.

Es muy suave adelante, con una cabeza chica, muy firme en su lomo y prolija línea inferior.

Vemos un sello racial definido y cabeza expresiva, extenso manto de carne en el tren posterior, creemos que hará un gran aporte a nuestro programa genético.

Toros Angus SA

LOTE	Caravana	CE (cm)		
1	41264636	44	Negro	
	41264687	42	Negro	
	43989093	42	Negro	
	43989097	47	Negro	

LOTE	Caravana	CE (cm)		
2	41264637	43	Negro	
	41264654	42	Negro	
	41264677	39	Negro	
	43989088	42	Negro	

LOTE	Caravana	CE (cm)		
3	48834537	41	Negro	
	41264685	40	Negro	
	41264681	39	Negro	
	43989094	38	Negro	

LOTE	Caravana	CE (cm)		
4	41264633	45	Negro	
	41264657	41	Negro	
	41264659	42	Negro	
	43989099	44	Negro	

LOTE	Caravana	CE (cm)		
5	41264664	40	Negro	
	43989100	44	Negro	
	43989105	43	Negro	
	43989107	41	Negro	

LOTE	Caravana	CE (cm)		
6	41264672	41	Negro	
	41264694	45	Negro	
	43989091	41	Negro	
	43989096	40	Negro	

LOTE	Caravana	CE (cm)		
7	41264629	43	Negro	
	41264667	44	Negro	
	41264697	38	Negro	
	43989104	39	Negro	

LOTE	Caravana	CE (cm)		
8	41264679	44	Negro	
	41264692	38	Negro	
	41264693	42	Negro	
	43989082	44	Negro	

LOTE	Caravana	CE (cm)		
9	41264638	40	Negro	
	41264658	43	Colorado	
	41264668	37	Negro	
	41264675	41	Negro	

LOTE	Caravana	CE (cm)		
10	48834534	42	Negro	
	41264648	47	Negro	
	41264650	43	Negro	
	41264696	41	Negro	

LOTE	Caravana	CE (cm)		
11	41264643	40	Negro	
	41264698	42	Negro	
	43989087	42	Negro	

Nos deja muy conformes la generación de toros puros de origen Angus que les ofrecemos este año.

Primero que nada destacar la homogeneidad del grupo; se destacan por ser moderados, muy carnudos, cabezas de macho definido, largos y limpios en su línea inferior.

Se desplazan muy sueltos, llevando muy bien los 690 kilos promedio de peso.

Estamos convencidos de la calidad de reproductores que ponemos a vuestra consideración y tranquilos de que nuestra genética le va a responder.

EPD Toros padres

Macachin Quebrantador 5010: Rubeta 4444 Quebrantador TE * Zucará Brigadier 2972

Nac	Dest	Leche	18 mes	PA_V	CE	AOB	EGS	Marb
0.35	4.32	-0.12	9.58	5.5	0.33	0.24	-0.028	0.009

Modelo Rubeta/2965 TE: ERRE TE 383 Condor EURO TE * Rubeta Vicky 5389 TE

Nac	Dest	Leche	18 mes	PA_V	CE	AOB	EGS	Marb
1.07	13.34	-4.2	14.46	23.1	0.36	0.975	-0.024	0.002



fadisol

Con más de 40 años de trayectoria tenemos el compromiso de brindar productos y servicios, trabajando permanentemente para aportar valor agregado a los mismos.

Toros Polled Hereford PI

Lote
1

GREGORIO 074 CHINO 808/1177

FP dir	PN	PD	P15	P18	PA V	FP mat	Leche	AOB	GRASA	IC	IC
2.3	1	21	33	39	39.6	0.9	7.5	1.55	0.61	109	136

Hormiga Invictus * Bacana Canario 1177 (Garufa 1088-415)

Nacimiento: 17/04/2019
R.P. 074
Registro: 1552810
CE: 38 cm
Pigm. ocular: 100/100

GREGORIO 079 BARRA BRAVA 4386/1751 TE

FP dir	PN	PD	P15	P18	PA V	FP mat	Leche	AOB	GRASA	CE	IC	IC
-1.4	1.6	23	37.7	41.7	43.2	-2.3	10.4	2.26	-0.41	0.9	133	118

Satur Poderoso 4386 * Enriqueta About Time 7-1037 (About Time)

Nacimiento: 14/05/2019
R.P. 079
Registro: 1553418
CE: 40 cm
Pigm. ocular: 50/0

GREGORIO 088 S. T. KID 1037/4356 TE

FP dir	PN	PD	P15	P18	PA V	FP mat	Leche	AOB	GRASA	CE	IC	IC
6.5	0.5	23.5	38.7	42	45.5	2.8	11.3	2.9	0.86	0.9	137	115

Small Town Kid 5051 * Satur Sucesor 4356 (Satur El Recomendado 3863)

Nacimiento: 03/08/2019
R.P. 088
Registro: 1553498
CE: 42 cm
Pigm. ocular: 75/75

Este lote de toros se caracteriza por sus físicos llamativos, de volumen, profundidad de costilla y cabeza expresiva de macho. Recomendamos su uso para producir terneros pesados al destete, futuros novillos de destacado rendimiento. Pueden encontrar sangres probadas como Barra Brava, Sucesor, Small Town Kid. El toro 079 combina Barra Brava por padre y comparte la 1751 por madre con "Bicho", nuestro Gran Campeón de Durazno y Reservado Gran Campeón Prado 2020!

Toros Polled Hereford PI

Lote
2

GREGORIO 075 HOMETOWN 10Y/CLEOPATRA TE

FP dir	PN	PD	P15	P18	PA V	FP mat	Leche	AOB	GRASA	CE	IC	IC
3.3	1.2	23.4	40	43.4	41.8	-2.5	13.2	2.9	0.61	1.1	147	126

Hometown 10Y * Satur Poderoso 4333 Cleopatra (Poderoso Thunder Pampa)

Nacimiento: 18/04/2019

R.P. 075

Registro: 1552811

CE: 38 cm

Pigm. ocular: 25/25

GREGORIO 086 HOMETOWN 10Y/4631 TE

FP dir	PN	PD	P15	P18	PA V	FP mat	Leche	AOB	GRASA	CE	IC	IC
2	1.5	24.9	40.5	46.1	43.6	-2.7	14.3	2.19	0.86	1.4	160	128

Hometown 10Y * Satur Kamikaze 4631 (Kamikaze)

Nacimiento: 01/08/2019

R.P. 086

Registro: 1553496

CE: 41 cm

Pigm. ocular: 100/100

GREGORIO 091 HOMETOWN 10Y / 4631 TE

FP dir	PN	PD	P15	P18	PA V	FP mat	Leche	AOB	GRASA	CE	IC	IC
2	1.5	24.9	40.5	46.1	43.6	-2.7	14.3	2.19	0.86	1.4	160	128

Hometown 10Y * Satur Kamikaze 4631 (Kamikaze)

Nacimiento: 05/08/2019

R.P. 091

Registro: 1553501

CE: 43 cm

Pigm. ocular: 25/25

Trío de toros que comparten el mismo padre, el gran Hometown 10Y, toro americano muy probado. En combinación con Cleopatra en el caso del 075 y sangre de Kamikaze en la 4631 para el 086 y 091, hermanos enteros.

Toros moderados, de color guindo, de fácil engorde, para usar sin problemas en vaquillonas. Impresionante anchura y res carnífera

Toros Polled Hereford PI

Lote
3

GREGORIO 090 HOMETOWN 27A/7409 TE

FP dir	PN	PD	P15	P18	PA V	FP mat	Leche	AOB	GRASA	CE	IC	IC
2	1.4	23.9	39.8	42	50.7	-1.6	10.9	3.1	0.61	0.9	134	111

Hometown 124A * Mariage Raul 19D-11 (Wrangler 19D-7)

Nacimiento: 05/08/2019

R.P. 090

Registro: 1553500

CE: 44 cm

Pigm. ocular: 0/25

GREGORIO 096 HOMETOWN 10Y/1067 TE

FP dir	PN	PD	P15	P18	PA V	FP mat	Leche	AOB	GRASA	CE	IC	IC
6	1.1	23.2	37.9	40.7	49.6	2.3	12.5	2.9	0.61	1	137	105

Hometown 10Y * Bacana Moler 1067 (BR Moler ET)

Nacimiento: 10/08/2019

R.P. 096

Registro: 1553505

CE: 40 cm

Pigm. ocular: 0/0

Dúo de toros novilleros, prolijos en línea baja, de gran culata.
Se desplazan muy bien, tienen un tren delantero suave y cabeza expresiva.

Toros Polled Hereford H

Les presentamos a continuación lo mejor de la generación 2019 de machos Polled Hereford nacidos en San Gregorio.

Torada inmunizada con sanidad al día, pesando 710 kg promedio de muy buena circunferencia escrotal, y mayoría cumpliendo los 2 años esta primavera (2 a 4 dientes). Reproductores confiables de excelente fenotipo (color, pigmento y estructura); de gran capacidad carnicera sustentada en correctos aplomos, muy profundos y expresivos.

Sus padres fueron seleccionados por calidad racial, cuartos traseros anchos y bien descendidos, lomos firmes y limpios en su línea inferior. A la hora de seleccionar un toro padre primero nos define el fenotipo y su desplazamiento, luego nos centramos en datos objetivos, cuidando que no sean de pesos altos al nacer, que logren una muy buena curva de crecimiento posterior y tengan un área de ojo de bife importante.

LOTE	Caravana	P. ocular	CE (cm)
1	43989028	0/0	42
	43989030	25/25	42
	43989036	0/0	42
	43989058	100/100	39

LOTE	Caravana	P. ocular	CE (cm)
2	41264730	75/0	39
	41264741	100/50	37
	43989048	100/100	37
	43989061	100/100	40

LOTE	Caravana	P. ocular	CE (cm)
3	48834535	100/100	44
	41264739	100/100	37
	41264742	100/100	42
	43989024	50/75	41

LOTE	Caravana	P. ocular	CE (cm)
4	41264717	100/50	43
	41264719	0/0	42
	41264728	100/75	39
	41264737	0/0	40

LOTE	Caravana	P. ocular	CE (cm)
5	44592836	50/75	41
	41264723	0/0	38
	41264735	75/75	40
	43989114	100/100	38

LOTE	Caravana	P. ocular	CE (cm)
6	41264712	75/75	37
	41264743	100/75	39
	43989032	0/75	37
	43989078	75/0	39

LOTE	Caravana	P. ocular	CE (cm)
7	48834536	100/100	43
	43989039	0/100	37
	43989041	100/100	37

EPD Toros Padres

RP 808 "Chino"



SATUR PODEROSO 4393 TE

FP dir	PN	PD	P15	P18	PA V	FP mat	Leche	AOB	GRASA	CE	IC	IC
1.9	1.3	19.9	35.6	36.9	33.1	-2.5	10.2	2.390	-0.18	0.7	121	126

Poderos Thunder Pampa/30 TE * Satur Gran Bife 4097

HORMIGA REDEEM 1 (RP 875)

FP dir	PN	PD	P15	P18	PA V	FP mat	Leche	AOB	GRASA	CE	IC	IC
-3.9	2.0	26.9	39.9	39.3	54.8	-3.9	8.9	3.110	-0.43	0.5	138	

KJ HVH 33N Redeem 485 ET * Hormiga Caudilla 246

"CHINO" HORMIGA INVICTUS 2 (RP 808)

FP dir	PN	PD	P15	P18	PA V	FP mat	Leche	AOB	GRASA	CE	IC	IC
1	1.4	22.9	35.9	45	50.9	-3	7.7	3.350	1.09	0.5	115	139

Hormiga Roger 1 * Hormiga Caudilla 453



**LÍDER EN INNOVACIÓN TECNOLÓGICA
Y CUIDADO DEL SUELO**

 TIMAC AGRO Uruguay

 @timacagro.uy

 @TimacAgroUy

www.timacagro.com.uy

Vaquillonas Polled Hereford PI

Lote
1

GREGORIO 085 HOMETOWN 10Y/4631 TE

FP dir	PN	PD	P15	P18	PA V	FP mat	Leche	AOB	GRASA	CE	IC	IC
2	1.5	24.9	40.5	46.1	43.6	-2.7	14.3	2.19	0.86	1.4	160	128

Hometown 10Y * Satur Kamikaze 4631 (Kamikaze)

Nacimiento: 31/07/2019

R.P. 085

Registro: 1553495

Servicio: Bicho

Fecha PP: 11/10/2021

Vaquillona plantelera que fue Tercer Mejor Ternera del Prado pasado, de muy buena pigmentación, carnuda y de mucho hueso. Creemos que va a ser una donante de lujo. Con muchos atributos buenos para producir donde sea.

Las vaquillonas de los lotes 2 al 5 están preñadas por monta a campo en el período que comprende las fechas 8 de junio al 12 de agosto de 2021 con el toro RP 875, por ende tienen una fecha probable de parto que va del 15 de marzo al 19 de mayo de 2022.

Vaquillonas Polled Hereford PI

Lote
2

GREGORIO 082 S. LAMBADA 4763/3705

FP dir	PN	PD	P15	P18	PA V	FP mat	Leche	AOB	GRASA	CE	IC	IC
5.8	0.7	19.5	37.8	37.3	34.5	1.3	9.2	1.29	0.61	0.7	114	128

Nacimiento: 20/07/2019

R.P. 082

Registro: 1553492

Satur Lambada 4763 * Chiquita Toto 263 (Chiquito Toto 26-0)

GREGORIO 097 S. LAMBADA 4763/4622

FP dir	PN	PD	P15	P18	PA V	FP mat	Leche	AOB	GRASA	CE	IC	IC
0.2	1.7	24.4	37.1	41	39.3	0.7	9.5	1.94	0.86	0.6	138	129

Nacimiento: 06/08/2019

R.P. 097

Registro: 1553818

Satur Lambada 4763 * Satur Reedem 4622 TE (Redeem)

GREGORIO 098 S. LAMBADA 4763/4631

FP dir	PN	PD	P15	P18	PA V	FP mat	Leche	AOB	GRASA	CE	IC	IC
0.5	1.5	19.5	33.5	39.5	32.5	-0.3	11.3	0.58	0.36	1	125	138

Nacimiento: 19/08/2019

R.P. 098

Registro: 1553819

Satur Lambada 4763 * Satur Kamikaze 4631 (Kamikaze)

Vaquillonas Polled Hereford PI

Lote
3

GREGORIO 073 CHINO 808/4623

FP dir	PN	PD	P15	P18	PA V	FP mat	Leche	AOB	GRASA	CE	IC	IC
0	1.5	24.1	37.1	47.4	45.5	-0.6	8.6	2.65	1.37	0.3	127	157

Nacimiento: 13/04/2019

R.P. 073

Registro: 1552809

Hormiga Invictus 2 * Satur Reedem 4623 TE (Redeem)

GREGORIO 083 HOMETOWN 27A/3573 T

FP dir	PN	PD	P15	P18	PA V	FP mat	Leche	AOB	GRASA	CE	IC	IC
1.8	1.5	23.3	37	38.6	48.3	-0.4	8.3	2.71	1.12	0.9	123	107

Nacimiento: 26/07/2019

R.P. 083

Registro: 1553493

Hometown 27A * GM Damiani 60 (GM Partagas 20)

GREGORIO 103 G. 014/4559

FP dir	PN	PD	P15	P18	PA V	FP mat	Leche	AOB	GRASA	CE	IC	IC
-1.5	1.7	22	37.4	42.3	35.6	-1.8	9.8	1.81	0.36	0.8	130	143

Nacimiento: 17/09/2019

R.P. 103

Registro: 1553824

Gregorio 014 Kamikaze 1/4356 * Satur Lambeau 4559 (Lambeau 17Y)

Vaquillonas Polled Hereford PI

Lote
4

GREGORIO 069 CHINO 808/4374

FP dir	PN	PD	P15	P18	PA V	FP mat	Leche	AOB	GRASA	CE	IC	IC
-1.1	1.6	22.4	36.5	43.5	49.3	0.3	10.1	2.58	0.61	0.7	123	130

Nacimiento: 13/03/2019
R.P. 069
Registro: 1552805

Hormiga Invictus 2 * Satur Sucesor 4374 (Satur El Recomendado 3863)

GREGORIO 070 CHINO 808/4330

FP dir	PN	PD	P15	P18	PA V	FP mat	Leche	AOB	GRASA	CE	IC	IC
-0.7	1.4	18.8	31.8	34.5	39.5	-1.8	6.8	2.06	0.1	0.5	97	117

Nacimiento: 04/02/2019
R.P. 070
Registro: 1552806

Hormiga Invictus 2 * Satur Gran Bife 4330 TE (Satur Forc Boomer 3509)

GREGORIO 080 CHINO/4454

FP dir	PN	PD	P15	P18	PA V	FP mat	Leche	AOB	GRASA	CE	IC	IC
0.9	1.1	21.3	35.9	40.8	35.9	-0.7	7	2.39	0.86	0.4	114	146

Nacimiento: 24/05/2019
R.P. 080
Registro: 1553419

Hormiga Invictus 2 * Satur Federal 4192/4454 (Satur Federal 4192)

Vaquillonas Polled Hereford PI

Lote
5

GREGORIO 093 S. LAMBADA 4763/8

FP dir	PN	PD	P15	P18	PA V	FP mat	Leche	AOB	GRASA	CE	IC	IC
1.9	1.3	17.3	34.8	31.9	31.83	0.2	6.1	0.39	-0.41	0.7	93	114

Nacimiento: 06/08/2019

R.P. 093

Registro: 1553503

Satur Lambada 4763 * Combas Sopas 8 Bucanero 8725 (Santa Ines 8725 Bucanero)

GREGORIO 099 S. LAMBADA 4763/4365

FP dir	PN	PD	P15	P18	PA V	FP mat	Leche	AOB	GRASA	CE	IC	IC
1.9	1.3	20	35.7	36.1	37.1	1.6	8.5	1.42	0.36	0.8	113	118

Nacimiento: 19/08/2019

R.P. 099

Registro: 1553820

Satur Lambada 4763 * Satur Sucesor 4356 (Satur El Recomendado 3863)

GREGORIO 100 S. LAMBADA 4763/011

FP dir	PN	PD	P15	P18	PA V	FP mat	Leche	AOB	GRASA	CE	IC	IC
-3.9	2.4	25.6	37	32.3	38.1	-2.4	9.9	0.97	-0.41	1	149	76

Nacimiento: 19/08/2019

R.P. 100

Registro: 1553821

Satur Lambada 4763 * Gregorio 011 Kamikaze 1/4330 (Kamikaze)

Hormiga Redeem 1 RP 875

KJ HVH 33N Reedem 485 ET * Hormiga Caudilla 246



FP dir	PN	PD	P15	P18	PA V	FP mat	Leche	AOB	GRASA	CE	IC	IC
-3.9	2.0	26.9	39.9	39.3	54.8	-3.9	8.9	3.110	-0.43	0.5	138	89

Vaquillonas Polled Hereford HS preñadas

LOTE	Caravana
1	41264705
	41264710
	41264716
	41264736
	41264738
	41264740
	43989027
	43989031
	43989040
	43989113

LOTE	Caravana
2	41264700
	41264704
	43989033
	43989037
	43989045
	43989050
	43989053
	43989059

LOTE	Caravana
3	41264718
	41264741
	43989021
	43989023
	43989034
	43989043
	43989046
	43989051

LOTE	Caravana
4	41264715
	41264721
	41264722
	41264724
	41264729
	41264131
	41264732
	41264744

LOTE	Caravana
5	41264709
	41264711
	41264713
	41264749
	41264750
	43989026
	43989035
	43989044

Del corazón de nuestro plantel puro de origen, ofrecemos 51 vaquillonas Hereford Superior preñadas.

Creemos firmemente que este grupo de hembras están a la altura de las circunstancias.

Sobresalen por su clase, femineidad y capacidad carnífera exuberante. Hembras fértiles, capaces de producir animales de destaque.

No tenemos duda que se desarrollarán como excelentes madres.

Vaquillonaje de dos dientes, profundas con un cuarto bien descendido, limpias en su línea inferior, de correcto desplazamiento, en su mayoría pigmentadas y de color guindo. Importante largo de bacinete y anchas caderas.

Sus padres fueron seleccionados por sello racial definido, buena profundidad de costilla y ancho trasero apuntalados en datos como buena facilidad de parto directa, bajo peso al nacer, habilidad lechera y curva de crecimiento exponencial.

Se encuentran preñadas por ecografía realizada por el Dr Pablo Nieto el día 13 de setiembre de 2021.

Todas por monta a campo en el período que comprende 9 de junio a 12 de agosto de 2021, por lo que el período probable de parto (FPP) sería de 15 de abril a 19 de mayo de 2022. Toros PO usados en el entore seleccionados aptos para vaquillonas.

IN VITRO

ARGENTINA URUGUAY



10 AÑOS
IN VITRO

Más de

200.000

Embriones
Producidos

3

Laboratorios

4 Países, un mismo equipo



Santiago Pereira

+598 99 687280

+54 9 11 64315050

santiagopcam@gmail.com

Antonio Aguerre

+598 99 718806

asaguerre@gmail.com

@invitrouuguay



más y mejores terneros



EL PADRE
ANCARES FORC BOOMER 22 TE

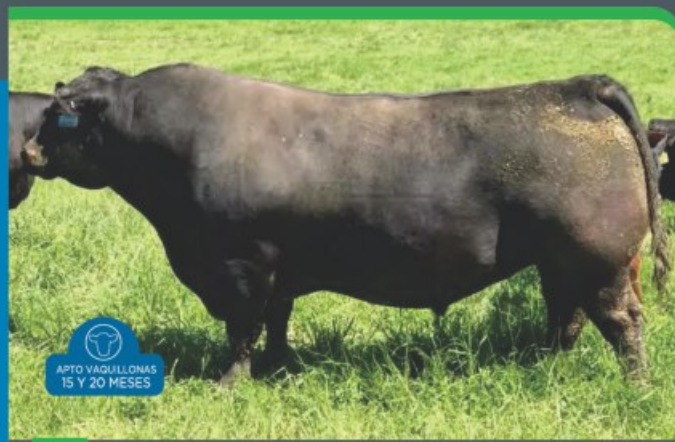

LD CAPITALIST 316
LD CAPITALIST 316

www.urugen.com.uy

CONTACTO: Guzmán Alfonso 099 347 475 ☎ 2600 9034 | Boston 6217, Of.2 | Montevideo - Uruguay | ✉ Info@urugen.com.uy



Nuestro agradecimiento a las empresas que nos apoyan en este remate.



INTERAGROVIAL S.A.



 San Gregorio Ganadera  San Gregorio Ganadera
SAN GREGORIO GANADERA - Paraje San Salvador - Soriano



Rematan
y Administran



Transmiten en VIVO

