

SAN GERARDO
de García Pintos

DOÑA ELISA
de Larrosa

CORRIEDALE FINO CON SANGRE DE CAMPEONES

Cabañas invitadas: "Casupá" y "El Esfuerzo"

100

Corriedale



30

Merino Dohne

Viernes
1º/3

Hora 16 - Local "CAMPANERO"



BARRACA GONZALEZ LAMELA

Registro MGAP N° 06031018
CATEGORÍA SUPERIOR

**CASI UN SIGLO JUNTO A LA CABAÑA NACIONAL,
EL AGRO Y LA HÍPICA**

**RACIONES BALANCEADAS,
CEREALES Y FORRAJES**

Avda. Gral San Martín 2214/20 - Montevideo
Tel: 2 203 57 14 - Telefax 2 208 03 62
gonzalezlamela@adinet.com.uy

BARRACA ZIPITRÍA

- > INSUMOS AGROPECUARIOS
- > TRAZABILIDAD
- > CONSIGNACIONES DE GANADO

Battle y Ordoñez 1101 - Minas
Tel. 4442 1219 - 099 526 277
barraca@zipitria.com

Bienvenida al 35° Remate 2024



REMATE

DOÑA ELISA de LARROSA y SAN GERARDO de GARCIA PINTOS

Con gran gusto les damos la bienvenida a nuestro 35° remate anual de reproductores Corriedale. Comenzamos este remate conjunto en 1990 y estamos muy satisfechos con el camino recorrido.

Muchas cosas han pasado en 35 años. Hemos logrado varios campeonatos en el Prado y otras exposiciones, somos de las cabañas que mejor posicionadas en la Evaluación Global con EPDs excelentes como se puede apreciar en este catálogo y seguimos acumulando clientes y amigos que para nosotros es fundamental.

El objetivo es producir buenos reproductores con excelentes datos objetivos para cabañeros, planteleros y criadores comerciales. Sentimos gran responsabilidad y gusto por esta actividad que viene de nuestra historia. Y la proyectamos con las mejores técnicas y nuestro esfuerzo. Trabajo en equipo y en familia. Y como desde hace 35 años en el Campanero que es nuestra casa.

Este año nos acompañan Cabañas Casupa y El Esfuerzo con sus Merino Donhe.

Y en este remate especial queremos agradecer al amigo Juan Carlos Martínez y su equipo con los cuales estuvimos desde el primer remate!

Gracias por acompañarnos y confiar en nuestro trabajo.

Familias Larrosa y García Pintos

Condiciones del Remate

- **PLAZO**
90 días para carneros y vientres.
- **DESCUENTOS**
Contado 4 %.
Retiro carneros en el día 3 %.
Compradores de lotes:
 - 5 a 9 carneros 5%
 - 10 o más carneros 10 %
- **FLETE** *gratis para carneros.*
- **ADMINISTRACION PROPIA**
- **SANIDAD**
Ambas cabañas realizada por el Dr Juan Andrés García Pintos.
- **AUSPICIOS**
Remate auspiciado por Sociedad Criadores de Corriedale del Uruguay
- **REMATAN**
Escritorio Dutra, Jaso y Jaso.

Principales Padres - San Gerardo

Tendencias Genéticas - San Gerardo

GAETAN 4984 (Bergessio)

Carnero de San Gerardo, Gran Campeón Pedigree, Mejor Vellón y Premio Vellón Industrial Prado 2019. Hijo del Gaetán 5149 (hijo Doble Ancho) y nieto por madre de Quamby Plains 134. Vendido el 50% a El Piramidal, La Lucha, La Mariscal, La Pradera, Lomas del Verdún, Los Tordos, Refugio y Santa Cecilia.

Datos DEP	INDICE A%	INDICE B6%	PC%	PVS%	PVL%	DIÁM.(DESVÍO)	PM
	137,7	129,7	12,8	7,6	5,7	-1,7	34,7

GAETAN 5305

Carnero Pedigree, MOCU, hijo del Gaetán 4984, Bergessio. Excelentes datos y muy buen tipo.

Datos DEP	INDICE A%	INDICE B6%	PC%	PVS%	PVL%	DIÁM.(DESVÍO)	PM
	141,8	128,1	13,9	4,9	7,6	-2,1	31,9

REFUGIO K763 mellizo

Carnero Pedigree MOCU, hijo del Refugio H11 trillizo.

Datos DEP	INDICE A%	INDICE B6%	PC%	PVS%	PVL%	DIÁM.(DESVÍO)	PM
	135,2	128,1	10,6	0,3	2,8	-2,8	34,4

EL CORAJE 3107

Carnero del Ing Mario Dighiero de muy buenos datos

Datos DEP	INDICE A%	INDICE B6%	PC%	PVS%	PVL%	DIÁM.(DESVÍO)	PM
	151,0	134,1	14,6	9,5	9,6	-2,6	31,2

LA PRADERA 5536

Carnero de La Pradera comprado 50% por San Gerardo.

Datos DEP	INDICE A%	INDICE B6%	PC%	PVS%	PVL%	DIÁM.(DESVÍO)	PM
	136,7	124,5	9,0	1,7	2,5	-3,0	31,4

GAETAN 9073

Carnero de San Gerardo hijo La Pradera 4823.

Datos DEP	INDICE A%	INDICE B6%	PC%	PVS%	PVL%	DIÁM.(DESVÍO)	HPG
	144,5	131,4	8,7	8,5	10,0	-2,5	-0,17



Índice A

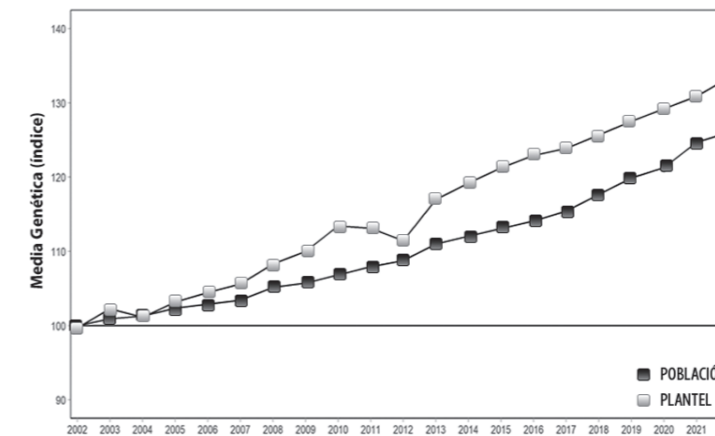

Índice B6

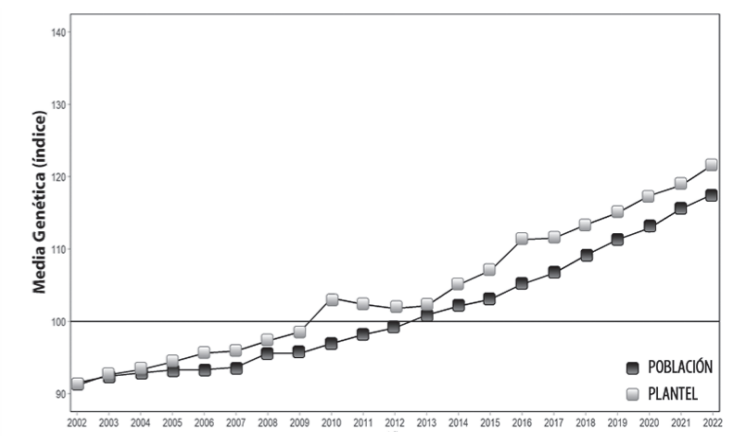

Peso de Cuerpo

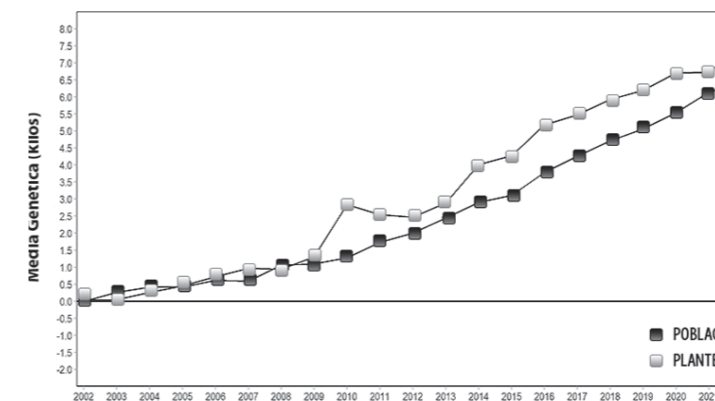

Peso al Destete Directo

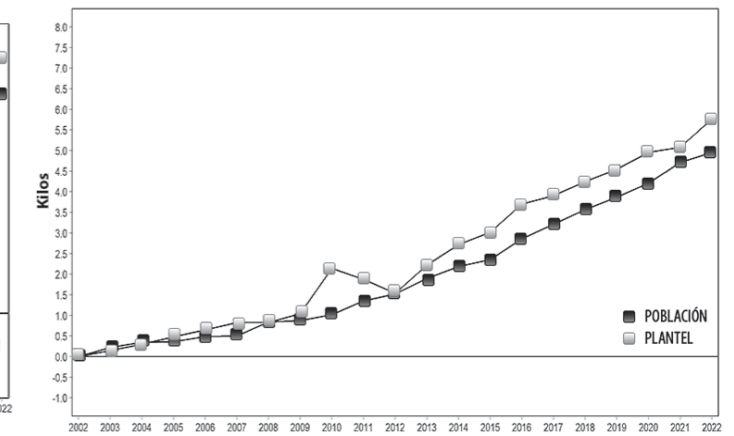

Peso Vellón Limpio

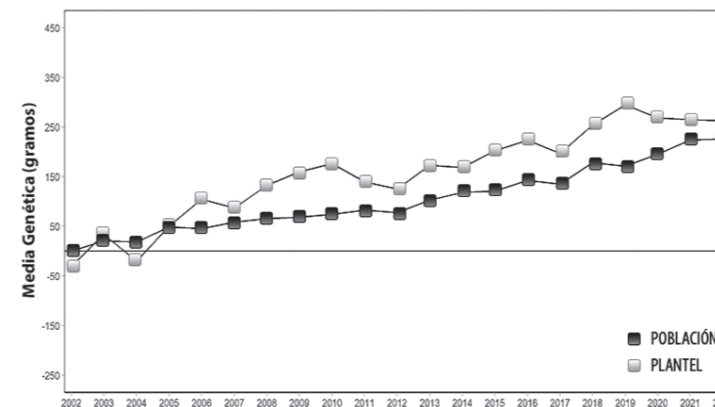

Diámetro

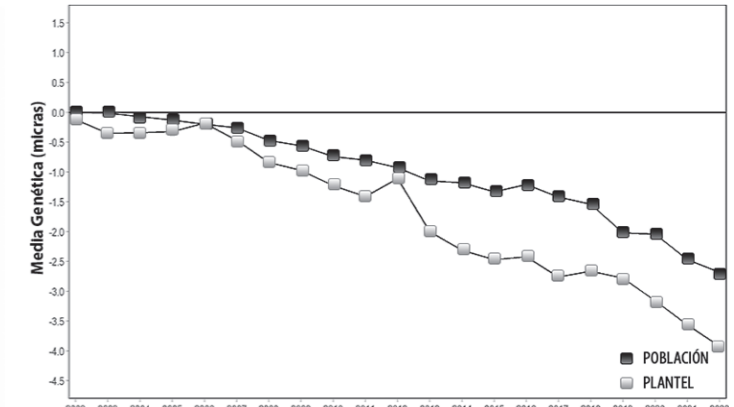

Principales Padres - Doña Elisa

Tendencias Genéticas - Doña Elisa

ASORRAL 7139 MOCU, Hijo de PIRAMIDAL L206. Gran Campeón Expo Prado y Expo Durazno 2022, Mejor Vellón y Conformación. Ubicado en el 1% superior de la raza en Ind A, Ind B6, Ind B3, PVL y PVS. Y en el 5% en Diámetro y PC. Ubicado 3° en el ranking de padres de la raza.

Datos DEP	INDICE A	INDICE B6	INDICE B3	PVL%	PVS%	DIÁM.(DESVÍO)	PC%
	148,2	128,8	126,3	14,1	11,6	-2,1	9,8

ASORRAL 7168 MOCU, Hijo de ASORRAL 6556 (Juanchino). Reservado Gran Campeón Expo Prado 2022. Ubicado en el 1% superior de la raza en Ind A, 5% superior en Ind B6, Ind B3, Diámetro y PVL.

Datos DEP	INDICE A	INDICE B6	INDICE B3	PVL%	PVS%	DIÁM.(DESVÍO)	PC%
	136,9	123,9	121,7	7,2	4,9	-2,1	8,7

ASORRAL 7109 MOCU, Hijo de PIRAMIDAL L 206. Carnero con muy buenos datos de EPDs. Ubicado en el 1% superior de la raza en Ind A, 5% superior en Ind B6, Ind B3, Diámetro y PC.

Datos DEP	INDICE A	INDICE B6	INDICE B3	PVL%	PVS%	DIÁM.(DESVÍO)	PC%
	137,3	125,4	123,4	4,0	5,4	-2,1	12,1

ASORRAL 6556 MOCU, hijo de ASORRAL 6290. GRAN CAMPEÓN, MEJOR VELLÓN, MEJOR CONFORMACIÓN Y CABEZA EXPO MELO 2019. RESERVADO CAMPEÓN CARNERO e INTEGRANTE DE MEJOR CONJUNTO PI EXPO PRADO 2019. Ubicado en el 5% superior de la raza en Ind A y Diámetro.

Datos DEP	INDICE A	INDICE B6	INDICE B3	PVL%	PVS%	DIÁM.(DESVÍO)	PC%
	131,2	114,1	116,2	5,4	3,7	-1,7	8,8

ASORRAL 6956 MOCU, hijo de ASORRAL 6556. Usado en inseminación por ser el mejor de su generación. Ubicado en el 1% superior de la raza en Ind A y PC, 5% superior en Ind B6, Ind B3 y PVS

Datos DEP	INDICE A	INDICE B6	INDICE B3	PVL%	PVS%	DIÁM.(DESVÍO)	PC%
	137,5	123,6	124,0	6,2	7,7	-1,6	13,5

PIRAMIDAL 2144 MOCU. Gran Campeón Expo Prado 2021 y Mejor Vellón. Muy fino. Ubicado en el 1% superior de la raza en Ind A, Ind B6, Ind B3, PC y Diámetro. Ubicado en el 1% superior de la raza en Ind A, Ind B6, Ind B3, PC y Diámetro.

Datos DEP	INDICE A	INDICE B6	INDICE B3	PVL%	PVS%	DIÁM.(DESVÍO)	PC%
	140,5	130,8	128,6	2,8	4,5	-2,3	14,9

PACHORRO 01 (Merino Dohne) Carnero muy carnicero y muy fino. Sale a la Venta.

Datos DEP	IMDuy	DIÁMETRO(μ)	PVL(grams)	P DESTETE(kg)	P RECRÍA(Kg)	AOB(cm2)	GRASA(mm)
	93	-0,2	13	-1	-1,5	0,1	-0,1

CAMUNDA 660 (Merino Dohne) Muy buena conformación y fino.

Datos DEP	IMDuy	DIÁMETRO(μ)	PVL(grams)	P DESTETE(kg)	P RECRÍA(Kg)	AOB(cm2)	GRASA(mm)
	97	0,1	41	0,16	-0,3	0,0	-0,6

LA PASTORAL 964 (Merino Dohne) Buena conformación y muy lanudo.

Datos DEP	IMDuy	DIÁMETRO(μ)	PVL(grams)	P DESTETE(kg)	P RECRÍA(Kg)	AOB(cm2)	GRASA(mm)
	101	0,5	71	0,83	1,2	0,3	0,07

Índice A

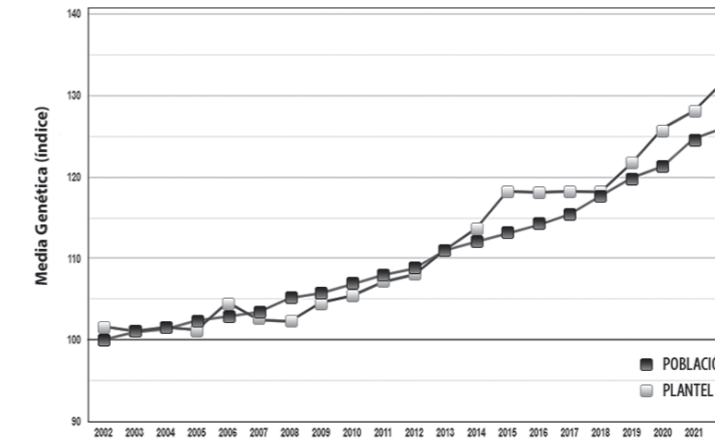

Índice B6

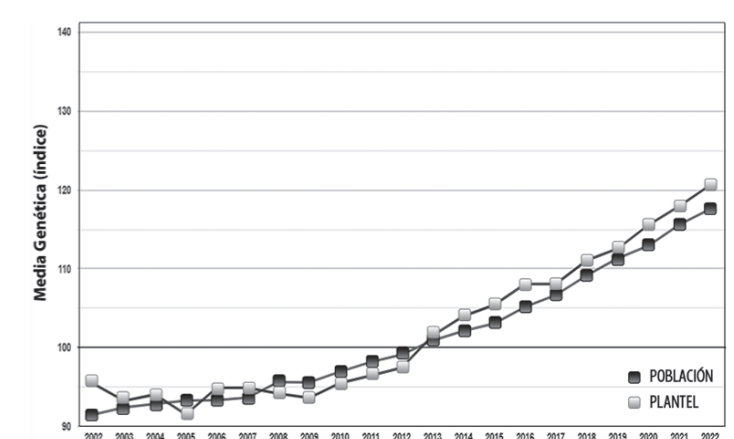

Peso de Cuerpo

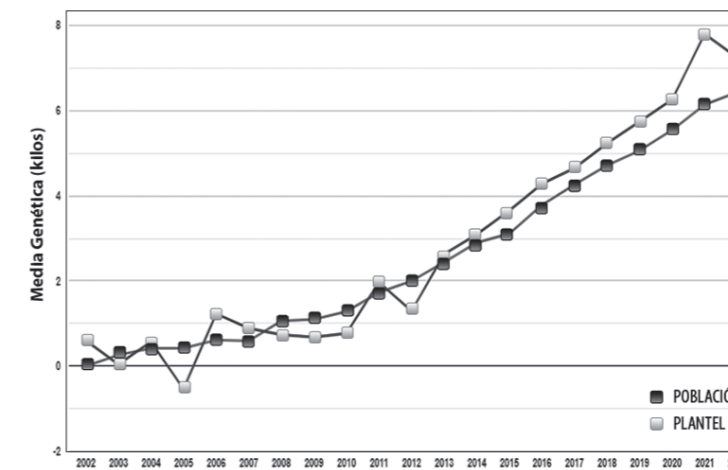

Peso al Destete Directo

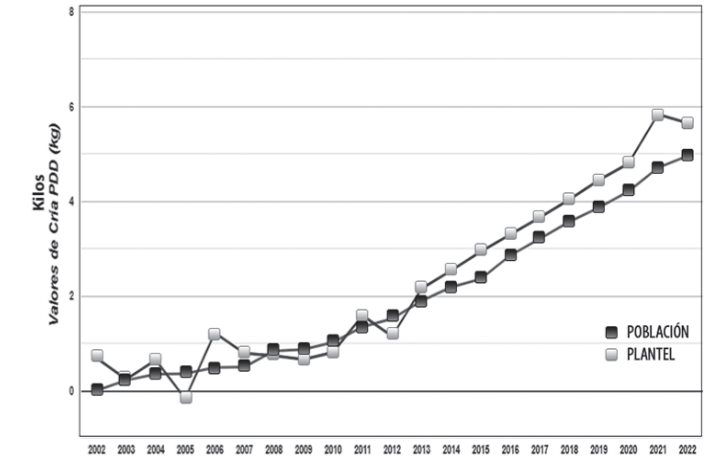

Peso Vellón Limpio

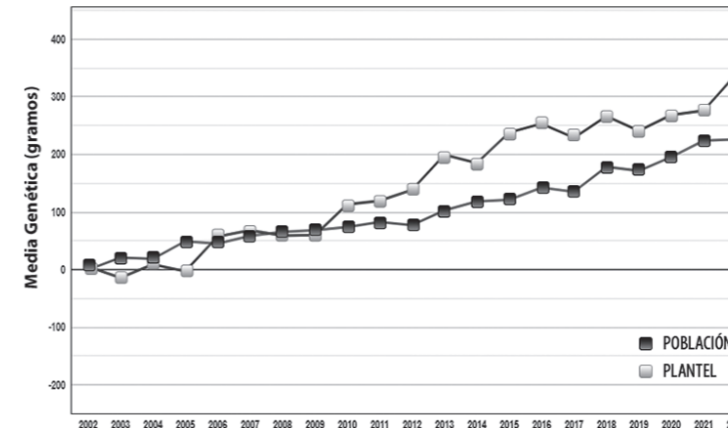

Diámetro

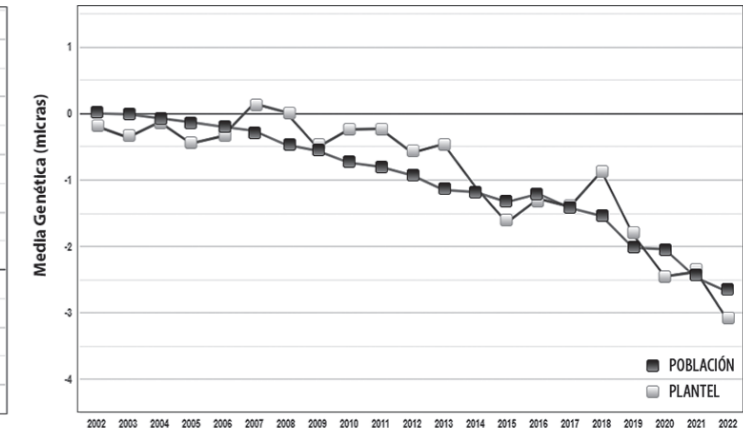

Animales a Remate

Animales a Remate

PADRES PLANTELEROS

Nº del Animal	Tipo Nac.	Padre	INDICE A (%)	INDICE B6 (%)	PC (%)	PVL (%)	DIAM. desvío	CATEGORIA	OBSERVACIONES
---------------	-----------	-------	--------------	---------------	--------	---------	--------------	-----------	---------------

BRETE 1 SAN GERARDO			2 BORREGOS PLANTELEROS						
2127	1	REF K763 (MELLIZO)	134,1	126,7	13,2	1,1	-2,3	P de O	1% Ind A, 1% Ind B6, 1% PC, 1% Diam
2134	1	LA PRADERA 5536	137,0	126,5	9,6	4,9	-2,4	P de O	1% Ind A, 1% Ind B6, 10% PC, 1% Diam
5509	1	GAETAN C 6036	129,0	112,8	7,8	1,3	-2,3	Pedigree	5% Ind A, 25% Ind B6, 25% PC, 1% Diam

BRETE 2 DOÑA ELISA			2 BORREGOS PLANTELEROS						
3602	1	PIRAMIDAL 2144	133,5	121,1	11,6	1,2	-2,3	P de O	5% Ind A, 5% Ind B6, 5% PC, 1% Diam.
7314	2	ASORRAL 7017	126,1	113,6	6,8	5,2	-1,5	Pedigree	10% Ind A, 25% Ind B6, 25% PC, 10% Diam

* Reservado Gran Campeón Expo Prado y mejor vellón 2023

BRETE 3 SAN GERARDO			3 BORREGOS PLANTELEROS						
2057	1	GAETAN 5305	137,3	125,4	11,6	3,4	-2,5	P de O	1% Ind A, 5% Ind B6, 5% PC, 1% Diam
2058	2	GAETAN 5305	137,5	124,6	11,1	3,3	-2,6	P de O	1% Ind A, 5% Ind B6, 5% PC, 1% Diam
2145	1	LA PRADERA 5536	134,8	121,6	8,4	2,5	-2,7	P de O	1% Ind A, 5% Ind B6, 5% PC, 1% Diam

BRETE 4 DOÑA ELISA			3 BORREGOS PLANTELEROS						
135	2	ASORRAL 7168	136,4	127,7	12,6	5,9	-1,8	Pedigree	1% Ind A, 1% Ind B6, 1% PC, 5% Diam
3805	1	ASORRAL 7291	126,3	120,1	12,6	1,2	-1,4	P de O	10% Ind A, 5% Ind B6, 1% PC, 10% Diam
7398	1	ASORRAL 7139	143,1	129,7	9,9	13,2	-1,7	Pedigree	1% Ind A, 1% Ind B6, 5% PC, 5% Diam, 1% PVL

BORREGOS PEDRIGEE Y PUROS DE ORIGEN DE CAMPO

Nº del Animal	Tipo Nac.	Padre	INDICE A (%)	INDICE B6 (%)	PC (%)	PVL (%)	DIAM. desvío	CATEGORIA	OBSERVACIONES
---------------	-----------	-------	--------------	---------------	--------	---------	--------------	-----------	---------------

BRETE 5 SAN GERARDO			5 BORREGOS PUROS DE ORIGEN Y PEDIGREE						
2011	1	GAETAN 5305	129,4	112,7	6,6	3,3	-2,2		
2088	2	GAETAN 4984	138,8	132,5	15,5	3,9	-2,1		
2102	2	GAETAN C 6036	132,0	119,6	10,5	1,6	-2,3		
2111	1	REF K763 (MELLIZO)	128,5	117,3	7,4	1,8	-2,3		
5504	1	GAETAN 5305	136,8	122,2	12,8	4,8	-2,1	Pedigree	

BRETE 6 DOÑA ELISA			3 BORREGOS PUROS DE ORIGEN Y PEDIGREE						
3730	2	ASORRAL 7139	134,3	123,7	10,7	10,7	-1,0		
3796	1	ASORRAL 7109	127,9	117,2	12,3	3,7	-1,1		
7350	1	ASORRAL 7168	131,2	118,4	7,2	6,2	-1,8	Pedigree	
7351	2	ASORRAL 7139	130,8	117,7	7,6	10,4	-1,0	Pedigree	
7389	2	ASORRAL 7271	122,5	115,3	11,1	1,2	-1,0	Pedigree	

BRETE 7 SAN GERARDO			5 BORREGOS PUROS DE ORIGEN Y PEDIGREE						
2022	1	GAETAN C 9073 PNO	142,0	130,8	13,1	9,0	-1,8		
2113	1	REF K763 (MELLIZO)	134,9	124,2	10,3	3,8	-2,2		
2125	1	REF K763 (MELLIZO)	134,6	124,8	11,5	3,3	-2,1		
5510	1	GAETAN 5305	143,0	133,5	15,3	7,2	-2,1	Pedigree	
5529	2	GAETAN 4984	134,5	125,4	8,6	5,8	-2,1	Pedigree	

BRETE 8 DOÑA ELISA			5 BORREGOS PUROS DE ORIGEN Y PEDIGREE						
142	1	ASORRAL 7109	131,2	120,4	9,9	6,6	-1,3	Pedigree	
3733	2	ASORRAL 7109	130,1	118,2	8,8	2,0	-1,9		
3746	2	ASORRAL 7139	135,5	123,4	8,5	10,8	-1,4		
3778	1	ASORRAL 7139	138,8	124,7	12,5	9,7	-1,4		
3782	1	ASORRAL 3388	129,5	114,7	11,3	3,3	-1,6		

BORREGOS PEDRIGEE Y PUROS DE ORIGEN DE CAMPO (continuación)

Nº del Animal	Tipo Nac.	Padre	INDICE A (%)	INDICE B6 (%)	PC (%)	PVL (%)	DIAM. desvío	CATEGORIA	OBSERVACIONES
---------------	-----------	-------	--------------	---------------	--------	---------	--------------	-----------	---------------

BRETE 9 SAN GERARDO			5 BORREGOS PUROS DE ORIGEN						
2012	1	GAETAN 5305	143,5	134,3	17,2	8,8	-1,7		
2016	1	ASORRAL 7109	139,3	131,5	17,2	6,9	-1,4		
2047	1	ASORRAL 7109	136,9	124,4	11,4	5,9	-1,9		
2086	2	GAETAN 4984	130,3	126,0	12,0	5,8	-1,2		
2099	1	GAETAN 4984	126,1	120,7	12,3	4,2	-1,0		

BRETE 10 DOÑA ELISA			5 BORREGOS PUROS DE ORIGEN						
3691	1	ASORRAL 7139	140,4	124,6	11,4	10,7	-1,5		
3716	1	ASORRAL 7139	133,0	122,1	7,6	9,1	-1,6		
3729	2	ASORRAL 7168	132,7	122,8	9,6	6,8	-1,6		
3759	2	ASORRAL 7139	141,9	130,3	12,2	8,9	-2,0		
3815	2	ASORRAL 6556	123,3	107,2	4,4	7,1	-1,0		

BRETE 11 SAN GERARDO			5 BORREGOS PUROS DE ORIGEN Y PEDIGREE						
2050	1	GAETAN 4984	138,8	128,0	14,0	7,2	-1,7		
2075	2	GAETAN 5305	142,2	134,5	15,6	9,3	-1,5		
2081	1	GAETAN 4984	133,1	125,9	13,4	5,9	-1,3		
2083	2	GAETAN 4984	137,6	129,2	13,6	5,7	-1,9		
5534	2	GAETAN C 9105 PNO	135,0	123,5	12,1	6,5	-1,6	Pedigree	

BRETE 12 DOÑA ELISA			5 BORREGOS PUROS DE ORIGEN						
3702	2	ASORRAL 7139	133,8	123,9	7,8	12,0	-1,1		
3767	2	ASORRAL 3388	120,4	110,2	10,3	1,2	-1,0		
3772	1	ASORRAL 7139	137,3	117,0	8,3	8,1	-2,1		
3774	1	ASORRAL 7139	135,0	118,3	8,5	10,2	-1,5		
3838	1	REFUGIO H 311	120,1	107,2	3,8	1,3	-1,6		

VIENTRES

Tatuaje Animal	Fecha Nacimiento	Tipo Nac.	Padre	INDICE A (%)	INDICE B (%)	PC (%)	PVL (%)	DIAM. desvío	CATEGORIA
----------------	------------------	-----------	-------	--------------	--------------	--------	---------	--------------	-----------

BRETE 14 DOÑA ELISA			13 OVEJAS PEDIGREE						
	54	1	ASORRAL 6450	127,1	117,2	12,3	6	-0,8	
	76	2	ASORRAL 6556	133,9	121,4	8,3	8,8	-1,6	
	101	2	PIRAMIDAL L206	126,2	117,0	6,7	5,5	-1,2	
	6751	2	GAETAN 3174	117,9	106,1	4,6	3,8	-0,9	
	6887	1	ASORRAL 6248	124,4	117,9	7,0	4,1	-1,2	
	6941	1	JPM 145	126,7	122,2	14,5	4,6	-0,7	
	7029	2	TURENA 2418	118,6	118,2	7,6	2,8	-0,8	
	7151	2	ASORRAL 6556	121,6	111,9	6,0	4,1	-1,0	
	7172	1	ASORRAL 6556	126,1	111,3	7,7	6,6	-1,0	
	7173	1	GAETAN 5149	128	118,1	9,6	6,4	-1	
	7254	1	ASORRAL 6956	138,5	122	13,1	7,8	-1,5	
	7269	2	ASORRAL 6956	125,2	113,1	9,1	3,5	-1,3	
	7284	2	ASORRAL 6956	133	127,1	13,7	5,7	-1,2	

BRETE 16 DOÑA ELISA			12 BORREGAS PURAS DE ORIGEN 4 DIENTES						
	3490	1	ASORRAL 6556	124,3	114,1	9,3	5,1	-0,9	
	3493	1	GAETAN 5149	124,8	110,3	8,8	4,6	-1,1	
	3535	2	ASORRAL 6931	120,1	117,6	13,3	2,1	-0,4	
	3554	1	ASORRAL 6956	130,4	114,7	8,0	7,6	-1,2	

VIENTRES

Tatuaje Animal	Fecha Nacimiento	Tipo Nac.	Padre	INDICE A (%)	INDICE B (%)	PC (%)	PVL (%)	DIAM. desvío	CATEGORIA
BRETE 16 DOÑA ELISA (continuación)									
3584	1	1	ASORRAL 6956	126	114,7	10,4	4,8	-0,9	
3591	1	1	ASORRAL 6556	125,2	115,1	9,7	2,2	-1,5	
3634	1	1	ASORRAL 6556	125,8	109,2	6,9	4,3	-1,5	
3640	2	2	ASORRAL 6556	122,1	109,2	6,9	2,9	-1,3	
3645	2	2	ASORRAL 6556	125,7	111,3	7,2	3,9	-1,5	
3646	2	2	ASORRAL 6556	132,3	112,1	4,2	8,9	-1,8	
3650	2	2	ASORRAL 6556	125,4	112,2	7,1	3,2	-1,6	
3657	2	2	ASORRAL 6556	121,9	111,3	7,1	2,5	-1,4	

BRETE 18 DOÑA ELISA

20 OVEJAS PURAS DE ORIGEN PLANTELERAS 6 A 8 DIENTES

MERINO DOHNE - DOÑA ELISA

Nº ANIMAL	PADRE	IMDuy	DIÁMETRO(μ)	PVL(grs)	P DESTETE(kg)	P RECRÍA(Kg)	AOB(cm2)	GRASA(mm)	T. NAC	MICRONAJE	CATEGORIA
BRETE 1 1 CARNERO PEDIGREE Y 1 BORREGO PURO DE ORIGEN PLANTELEROS											
01	PASTORAL 705	93	-0,2	13	-1	-1,5	0,1	-0,1	1	17,6	PEDIGREE
77	CAMUNDA 660	101	-0,6	-6	0,1	0,1	0,4	0	1	16,2	P DE O
BRETE 2 3 BORREGOS PLANTELEROS PEDIGREE Y PUROS DE ORIGEN											
17	LAPASTORAL 964	96	0	0	-0,4	-0,7	-0,2	0	1	18,3	PEDIGREE
47	CAMUNDA 660	98	-0,6	-51	-0,3	-0,9	-0,1	0	1	16,5	P DE O
75	PACHORRO 01	95	-0,4	84	-1,3	-1,8	-0,3	-0,1	1	17,2	P DE O
BRETE 3 5 BORREGOS PEDIGREE Y PUROS DE ORIGEN											
24	LAPASTORAL 964	97	0,4	32	0	0	-0,5	0,1	1	20,1	PEDIGREE
25	CAMUNDA 660	99	0,2	-39	0,6	0,9	0,2	-0,1	1	18,9	PEDIGREE
55	CAMUNDA 660	92	0,2	2	-0,7	-1,7	-0,1	0	1	18,7	P DE O
65	CAMUNDA 660	95	0	-21	-0,5	-0,9	-0,4	0	1	18	P DE O
81	PACHORRO 01	96	0,4	85	0	-0,1	-0,1	-0,1	2	20	P DE O
BRETE 4 5 BORREGOS PEDIGREE Y PUROS DE ORIGEN											
28	CAMUNDA 660	98	-0,2	3	0,1	-0,4	0,1	0	2	18,4	PEDIGREE
54	CAMUNDA 660	96	0,1	60	-0,2	-0,7	0,2	0	1	18,4	P DE O
58	PACHORRO 01	90	0,2	63	-1,4	-2,1	0,2	-0,1	2	19	P DE O
74	PACHORRO 01	93	0,4	53	-0,9	-1,2	-0,2	-0,1	1	19,7	P DE O
78	CAMUNDA 660	92	0,5	104	-0,3	-1,3	0,2	-0,1	2	19,6	P DE O
BRETE 5 5 BORREGOS PEDIGREE Y PUROS DE ORIGEN											
14	LAPASTORAL 964	92	-0,4	-135	-1,6	-2,1	-0,6	0	1	17,3	PEDIGREE
21	LAPASTORAL 964	93	0,7	8	0,1	-0,1	-0,2	0,1	1	20,8	PEDIGREE
30	CAMUNDA 660	94	0,3	11	-0,5	-1,1	0	-0,1	1	19	PEDIGREE
60	PACHORRO 01	96	-0,1	26	-0,2	-0,5	0,1	0	2	18,3	P DE O
63	PACHORRO 01	X	X	X	X	X	X	X	1	X	P DE O
BRETE 6 5 BORREGOS PEDIGREE Y PUROS DE ORIGEN											
19	LAPASTORAL 964	98	-0,5	-31	-0,2	-0,6	-0,4	0,1	1	16,7	PEDIGREE
29	PACHORRO 01	91	-0,5	-89	-1,1	-1,9	-0,1	-0,1	1	17	PEDIGREE
51	PACHORRO 01	95	0,2	-38	0	0	-0,2	-0,1	1	19,1	P DE O
57	PACHORRO 01	92	0,3	108	-0,7	-1,3	0,4	0	2	19,6	P DE O
84	CAMUNDA 660	98	0,1	49	0,1	0	-0,3	-0,1	2	18,9	P DE O

MERINO DOHNE - EL ESFUERZO

Nº del Animal	Tipo Nac.	Nº del Padre	PC (%100)	PVL (%100)	PVS (%100)	Rend. (%)	Diam. (desvío)	CV (%)	% Fibras > 30.5 mic.	Observaciones
BRETE EL ESFUERZO 5 BORREGOS PUROS DE ORIGEN MERINO DONHE (datos Flock Testing)										
1	1			132	130	80,5	1	18,1	0,8	
11	1			120	115	83,1	0,5	15,7	0,6	
13	1			128	120	84,5	0	13,3	0,2	
19	1			124	134	73,7	0,5	15,2	0,2	
24	1			138	135	80,8	-0,9	14,7	0,1	

3Agro®





www.3agro.com.uy

Ruta 2, km 276
 Mercedes, Uruguay
 (598) 98 732 251
info@3agro.com.uy

ADMINISTRACION PROPIA

Plazo 90 días o 4% de descuento por pago contado,
más 3% por retiro de carneros en el día.

FLETE GRATIS PARA CARNEROS



S.C.C.U. - desde 1935

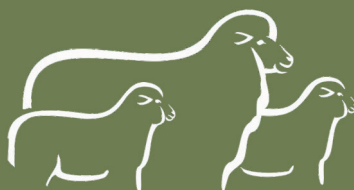

CORRIEDALE
La Raza más Completa

Auspician



Jamaica 3132, Montevideo - Tel.: 2604 7041



Tels.: 4442 5404 / 4442 3525, Minas

Vea lotes en: www.sangerardo.com.uy