



**GUILLERMO
LEHMANN**



2º REMATE ONLINE DE HACIENDA PARA TAMBO

VIERNES 22 DE MAYO | 14HS.

820 EJEMPLARES HOLANDO Y JERSEY

PARTICIPÁ DEL REMATE, DESDE LA COMODIDAD
DE TU CASA, **INGRESANDO A:**

COOPERATIVELEHMANN.REMATESRURAL.COM

CONSULTAS: • ALAN ZBRUN (03492) **15419825** • JULIO MEIER (03497) **15659650**

#SOMOSRESPONSABLES

www.cooperativalehmann.coop |    



2º REMATE ONLINE DE HACIENDA PARA TAMBO

VIERNES 22 DE MAYO**820 EJEMPLARES, HOLANDO Y JERSEY**

COMISIÓN Y COMPRADOR

4,5%

CONDICIONES DE VENTA

30, 60, 90, 120 días.

FORMAS DE PAGO

- **PAGO CONTADO:** CHEQUE ELECTRÓNICO AL DÍA - TRANSFERENCIA ELECTRÓNICA - TARJETA - BONIFICACIÓN A RAZÓN DEL 2,25% MENSUAL
- **CANJE CON CEREAL DISPONIBLE (TRIGO - MAIZ - SOJA.):** BONIFICACION PAGO ANTICIPADO SOBRE COMPRA DE HACIENDA A RAZÓN EL 2,25 % MENSUAL. **LIQUIDACIÓN DE GRANO:** COMISION 1,4 % - PLENO COBRO DEL 10,5% DE IVA.

TARJETAS	FORMAS DE PAGO	COSTO FINANCIERO	GASTO TARJETA	VIGENCIA TARJETA
AGRONACIÓN	90 DÍAS	8% DIRECTO	1%	HASTA EL 30/04
	180 DÍAS	17% DIRECTO	1%	HASTA EL 30/04
	360 DÍAS	39% DIRECTO	1%	HASTA EL 30/04
VISA NBSF	90 DÍAS	9% DIRECTO	1%	HASTA EL 30/04
	180 DÍAS	18% DIRECTO	1%	HASTA EL 30/04

TARJETAS DE CRÉDITO AUTORIZADAS

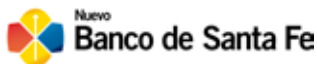
**PARTICIPÁ DEL REMATE, DESDE LA COMODIDAD DE TU CASA, INGRESANDO A:****COOPERATIVELEHMANN.REMATESRURAL.COM**

GARANTÍAS SANITARIAS Y REPRODUCTIVAS PROTOCOLO DE RECLAMOS

COBERTURA

● SANIDAD DE BRUCELOSIS Y TUBERCULOSIS

Aplicable a: Todas las categorías.

Cobertura: 100% del valor del animal. (se devuelve y se acredita el 100% del valor o se autoriza la venta por descarte y se acredita la diferencia, a opción del vendedor).

Vigencia de la Garantía: Brucelosis: 15 días de la fecha de bajado el martillo, Tuberculosis: 15 ds desde los 60 ds. de la última sanidad (En los catálogos figurará la fecha de las últimas sanidades), solo se aceptarán reclamos por método ano caudal.

● PEZÓN SELLADO, IMPRODUCTIVO.

Aplicable a: Vaquillonas paridas y vaquillonas con más de 8 meses de preñez.

Cobertura: 25% del valor de la Vaq. por cada pezón con problemas, si el problema es en más de un pezón, el comprador tendrá la opción de devolver el animal, si así lo elige, se devuelve y se acredita el 100% del valor o se autoriza la venta por descarte y se acredita la diferencia, a opción del vendedor.

Vigencia de la garantía: Vaquillonas paridas: 7 días desde la fecha de bajado el martillo Vaquillonas con más de 8 meses de preñez: 7 días desde el parto.

● SANIDAD DEL SISTEMA REPRODUCTIVO

Aplicable a: Todas las categorías

Cobertura: 100% del valor del animal. (se devuelve y se acredita el 100% del valor o se autoriza la venta por descarte y se acredita la diferencia, a opción del vendedor).

Vigencia de la Garantía: 10 días de la fecha de bajado el martillo.

● PRODUCCIÓN EXIGUA O INSUFICIENTE

Aplicable a: Vaquillonas paridas y vaquillonas con más de 8 meses de preñez.

Cobertura: a convenir, hasta el 50% del valor del animal.

Vigencia de la Garantía: Paridas: 7 días de la fecha de bajado el martillo, vaquillonas con más de 8 meses de preñez: 7 días desde el parto.

● INCONSISTENCIAS EN LA INFORMACIÓN BRINDADA EN EL CATÁLOGO

Es responsabilidad de los vendedores proporcionar información verídica para la confección del catálogo de ventas, debiendo presentar:

- 1 - Certificado de tacto o ecografía firmado por un veterinario, atestiguando la Fecha probable de Parto. (se contemplarán diferencias razonables).
- 2 - Certificados sanitarios que exige SENASA (Certificado de estado sanitario, Certificado de establecimiento oficialmente libre de Brucelosis y Tuberculosis, y Declaración jurada de hembras menores de 18 meses si así lo fueran).
- 3 - La hacienda deberá estar perfectamente identificada con caravana oficial.

Aplicable a: Todas las categorías.

Cobertura: a convenir.

Vigencia de la Garantía: 10 días de la fecha de bajado el martillo.

● EXCLUSIONES

La presente garantía **NO** será aplicable a eventos no incluidos y detallados en la cobertura precedente, por ningún motivo se recibirán reclamos por Muerte, Problemas corporales u otras enfermedades que no sean las detalladas en la cobertura.

● PROCEDIMIENTO PARA EJERCER EL DERECHO DE RESARCIMIENTO POR GARANTÍA

El reclamo debe realizarse dentro del período de vigencia detallado para cada caso, debiendo presentar el certificado veterinario respectivo con el detalle de lugar y fecha de remate, número de RP de los animales con problemas, examen realizado y diagnóstico obtenido. La presentación de dicho reclamo puede efectuarse personalmente en cualquiera de nuestras sucursales (Pilar, Rafaela, Sarmiento, Esperanza, San Agustín), o vía correo electrónico a lehmann@cooperativalehmann.com.ar siendo los únicos medios válidos.

En Caso de devolución el flete de traslado hasta la sucursal más cercana de la Coop. o hasta el campo del productor es a **CARGO DEL COMPRADOR**.

PARTICIPÁ DEL REMATE, DESDE LA COMODIDAD DE TU CASA, INGRESANDO A:

COOPERATIVELEHMANN.REMATESRURAL.COM



2º REMATE ONLINE DE HACIENDA PARA TAMBO

VIERNES 22 DE MAYO | 14HS.

CONSULTAS:

ALAN ZBRUN
3492-419825

JULIO MEIER
3497-659650

MARTIN MALATINI
3404-509033

FEDERICO DIAZ
3492-610286

DAVID BODE
3492-322158

ALBERTO BIRCHER
3496-659191

MATIAS RIBOTTA
3404-530473

RODRIGO TRUCCO
3497-406905

FERNANDO RAMIREZ
3404-530905

HUGO GELMINI
3401-435480

CLAUDIO MACEDO
3405-455641

SANTIAGO SASTRE
3492-614455

MIGUEL ROMANO
3404-630374

MAURICIO TSCHIEDER
3404-510172

ARIEL BUSTAMANTE
353-6564507

PARTICIPÁ DEL REMATE, DESDE LA COMODIDAD DE TU CASA, INGRESANDO A:

COOPERATIVELEHMANN.REMATESRURAL.COM

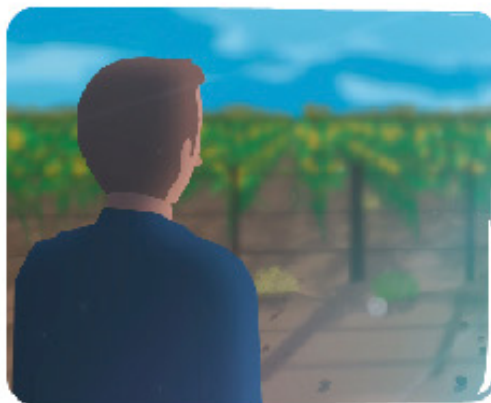
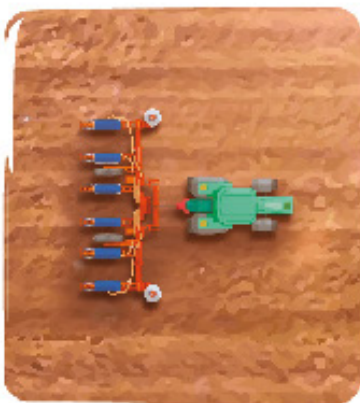

DESDE 1951, DÁNDOLE SEGURIDAD A TUS NEGOCIOS...

No pierdas la oportunidad de trabajar con los que saben...



Más de **67 años de trayectoria** en la consignación de hacienda.



Más de **160.000 cabezas** consignadas **por año**, y **más de 5 millones de cabezas a lo largo de nuestra historia**.



Organizamos **más de 240 remates por año**.



Realizamos semanalmente remates en nuestras **16 instalaciones feria**.



Somos una de las 11 consignatarias **integrantes de Rosgan**, el mercado ganadero televisado más importante del país.



Operan con nosotros **más de 2.500 vendedores y más de 1.000 compradores** de hacienda para faena, invernada, cría y tambo.



Trabajamos con más de 30 cabañas lecheras y más de 25 cabañas raza carne.



Somos consignatarios **exclusivos de las muestras más importantes** del interior del país.



Tenemos relación comercial con **35 frigoríficos**.



Completamos la actividad ganadera **con negocios afines** (Nutrición Animal, Acopio y comercialización de Agroinsumos y Semillas, Combustibles y Seguros).



Ofrecemos una amplia variedad de **alternativas de financiación**.



LO INVITAMOS A ASESORARSE PERSONALMENTE
CON ALGUNO DE NUESTROS 28 ASESORES TÉCNICOS COMERCIALES.



GUILLERMO LEHMANN



¿Sabías que la Cooperativa Guillermo Lehmann puede emitirte un Echeq para que puedas pagar y hacer tus transacciones habituales sin salir de tu casa?

El Echeq es un cheque que se emite de manera digital, y que cuenta con todas las características del cheque físico, más una serie de ventajas:

- Operatoria simple
- Endosos sin límite
- Reducción de tareas operativas y costos
- Seguridad y efectividad

Desde tu Home Banking, con el Echeq podés:

- Pagar a un proveedor, mediante su endoso
- Realizar una operación de descuento en el Mercado de Valores o Banco
- Depositarlo en tu cuenta

Los productores de "la Lehmann" ya lo están aprovechando. Consultá vos también por esta nueva herramienta financiera!



**GUILLERMO
LEHMANN**



69°

REMATE ANIVERSARIO

**MARTES 26 DE MAYO
13:30 HS.**

**6.000 EJEMPLARES
INVERNADA Y CRÍA**

GRAN SUBASTA TELEVISADA Y VÍA STREAMING



**IMPORTANTES CONDICIONES DE FINANCIACIÓN.
CONSULTE CON NUESTROS ASESORES!**

www.cooperativalehmann.coop | [f](#) [t](#) [@](#) [in](#)





**PRE INICIADOR
TERNEROS**
• Línea Leche



**DESTETE
PRECOZ**
• Línea Carne

¿CONOCÉS NUESTRA EXCLUSIVA LÍNEA DE PRODUCTOS DE NUTRICIÓN ANIMAL?

ALIMENTOS BALANCEADOS PREMIUM,
especialmente formulados para la primera etapa de vida de tus terneros,
ÚNICOS EN EL MERCADO.

Para mayor información comunicate con nuestros asesores técnico comerciales
del área de **Nutrición Animal!**

CABAÑA: LA VIGILANCIA

• YODA X BOURBON X MONTEREY X KRUSADER
Lote: 38

GTPI 2698

RP: 30887 Caseina Beta: A1A2 Caseina Kappa: AB
Nacimiento: 23/6/2019 Reg. #: HOARGMTSAo48000087

PRODUCCIÓN
G HATOS
G HIJAS
80% CONF
CDCB-G/04-20

Leche Lbs	Grasa Lbs	Grasa %	Proteita Lbs	Proteina %
913	65	+0,1	40	+0,04
NM\$ 574	CM\$ 574	FM\$ 521	GM\$ 503	DWP\$

SALUD Y FERTILIDAD

Vida Productiva	4,7	Facilidad del Parto	7,7%
SCS	2,71	Facilidad del Parto - Hijas	7,5%
Tasa de preñez de las hijas	0,4	Nacen Muertas	8,3%
Indice de Fertilidad	0,4	Hijas con crias muertas	6,6%
Eficiencia en la Alimentacion	132		

CONFORMACIÓN
G HATOS
G HIJAS
79% CONF
HAUSA-G/04-20

PTA Tipo	1,43	Compuesto Corporal	
Compuesto de Ubres	1,51	Compuesto Lechero	
Compuesto de Patas y Pezuñas	0,06		
Estatura	+1,2	Compuesto de Patas y Pezuñas	
Fortaleza	+1,35	Insercion ubre Delantera	+2,27
Prof. Corporal	+0,82	Ancho Ubre Trasera	+1,46
Forma Lechera	-0,16	Altura Ubre Trasera	+1,59
Angulo de la Grupa	-0,39	Ligamento Central	+0,88
Ancho de Grupa	+0,71	Prof. Ubre	+2,12
Vista Lat. P. Traseras	-1,4	Posicion Pezones Delanteros	0,49
Patras Traseras, Vista de Atrás	+0,38	Posicion Pezones Traseros	0,61
Ang. Talón	+1,3	Largo Pezones Delanteros	0,14

PARTICIPÁ DEL REMATE, DESDE LA COMODIDAD DE TU CASA, INGRESANDO A:

COOPERATIVELEHMANN.REMATESRURAL.COM



CABAÑA: LA LUISA

- GAJC JUANJO IMAX CLAIRE
RP: 2220 - HBA 267287
Fecha de nacimiento: 25-07-18
Lote: 39

PADRE:
MADRE:

- Silverridge V Imax
Altaspring x Mogul x Snowman
Abril/20: TPI 2655 – Leche 1165
Tipo: 1,47 – Ubre: 1,90 – Patas 0,78
Facilidad de Parto: 7,5

- Ninin Claire Stylo Ruby
Calificada: MB 86
3a. 1m. 279d. 7658 lts. 3,94% gr. 3,82% prot.
4a. 3m. 276d. 9550 lts. 3,34% gr. 3,68% prot.
Lactancia en curso 34,6 lts. De promedio,
proyectada a superar 12000 en 365 d.

ABUELO:
ABUELA:

- Ricarm Ruby Reggie Fever T/E

- Ninin Claire Skychief Stylo
4a. 6m. 346d. 11199 lts. 3,6% gr. 3,3% prot.

BISABUELA MATERNA:
ABUELA:

- Ricarm Saltarina S. Storm

- Ninin Claire Storm Skychief
Calificada: BM81
4a. 4m. 365d. 13095 lts. 3,8% gr. 3,4% prot.

PARTICIPÁ DEL REMATE, DESDE LA COMODIDAD DE TU CASA, INGRESANDO A:

COOPERATIVELEHMANN.REMATESRURAL.COM



CABAÑA: LA MAGDALENA

• “RICARM” VOLT WINDBROOK BOSS

Nacido 12 de junio de 2018 HBA: 266558 RP: 7895 640 Kilos - **Lote: 40**

PADRE:

- “Ricarm” Boss Baxter lota.
Embrión importado desde Canadá.

MADRE:

- “Ninín” Vivian S.S. Wind t/e
“Excelente” 2E “Ex” Sistema Mamario
5a. 10m.: 15.664 553 3.5% 527 3.4%
Vitalicia: 63.037 2.120 3.4% 2.112 3.4%
Completa 7 Generaciones

ABUELA MATERNA:

- “Ninín” Vivian Respect S.S. t/e
7a. 1m.: 15.955 480 3% 494 3.1%
Vitalicia: 44.277 1.368 3.1% 1.365 3.1%

BISABUELA MATERNA:

- “Ninín” Vivian Star Respect
“Muy buena” 85
5a. 2m.: 11.530 390 3.4% 388 3.4%

CUARTA MATERNA:

- Hanovermill Star Vista t/e. “Excelente” “Excelente” Sistema Mamario
Importada de Canadá
9a. 2m.: 13.377 482 3.6% 3
Gran Campeona Concurso Lechero Rafaela 1989
Gran Campeón Hembra Rafaela 1990
Reservada Gran Campeón Hembra Palermo 1990
Su madre: Excelente
Su abuela: Excelente
Su Bisabuela: Muy Bueno 88

PARTICIPÁ DEL REMATE, DESDE LA COMODIDAD DE TU CASA, INGRESANDO A:

COOPERATIVELEHMANN.REMATESRURAL.COM



CABAÑA: LA LILIA

- Puro de Pedigree
La Lilia Cuneo Cati First Class - Trasplante Embrionario
RP 6318 - Fecha de Nacimiento: 08 de mayo 2018
Lote: 41

PADRE:**MADRE:**

- Alta First Class Toro Genómico importado de gran docilidad de parto altísimo en mejoramiento de patas y ubres.
- La Lilia Cati Novia Doorman embrión importado de Canadá. Produjo en primer parto a los 2 años: en 365 días 12.994 Lts de leche al 3.60% de grasa y al 3.47% de proteína. Seis generaciones de madre importadas, calificadas muy buenas y vitalicias.

PARTICIPÁ DEL REMATE, DESDE LA COMODIDAD DE TU CASA, INGRESANDO A:

COOPERATIVELEHMANN.REMATESRURAL.COM



CABAÑA: BEATRIZ

- Renacer Kelo Unix
RP 1005 - Fecha de Nacimiento: 30/12/2018
Lote: 42

PADRE:
MADRE:

- Croteau Lesperron Unix PB
HBA: 257495
RP: SI 3913

- Renacer Kea Eternity Keny
RP: 698
3a. 11m. 365d. 14488 lts 3.80% gr. 3.42% prot.

ABUELA PATERNA:
ABUELA MATERNA



- Regan-Alh Domain-Saya-Et PB
Calificación: EX 93
4a. 1m. 365d. 18.420lts. 3.62% gr. 3.48% prot.

- Renacer Kea Eternity Keny
HBA: 0327463 RP: 367
4a. 2m. 365d. 15420 lts. 3.83% gr. 3.50% prot.
Sus tres cercanas madres promedian 16.109 lts.
(44lts/día) – 3.75% grasa – 3.47% proteína en 365 días.

PARTICIPÁ DEL REMATE, DESDE LA COMODIDAD DE TU CASA, INGRESANDO A:

COOPERATIVELEHMANN.REMATESRURAL.COM

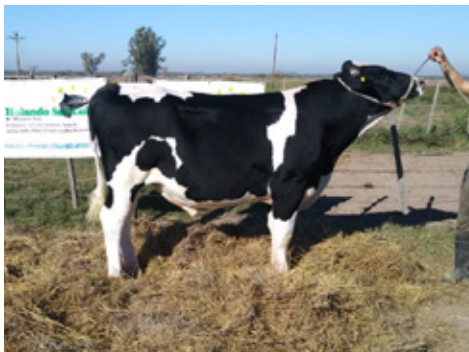

CABAÑA: SAN LUIS

- Raza: 103-Holando argentino
- Nombre del Producto: Holan 3111 Montross Atwood Te T/E
- Criador: 1228 – Fux, Manuel Angel
- Propietario: 1228 – Fux, Manuel Angel
- Análisis No293239 R: 10
- Sexo: Macho - HBA: 269027
- Tatuaje (RP): 3111 – Overo Negro
- Fecha de Nacimiento: 04/09/2018
- Lote: 43**

PADRE:
MADRE:

- BACON-HILL MONTROSS-ET – 257348
- UNIQUE-STYLE BOLTON MONEY – EX-93-2E-EX

3-01 3X 365D 17.447 KG 4,2%GR 3,2% PR

PASEN ROLEX MUMMYExtr EXC 91
8-07 2X 365d 12.875 KG 4,0% GR 3,3% PR

- HOLAN REGINA 2748 ATWOOD-T/E-0318530/84
- 4 lactancia GR: 3,81, PR: 3,41, LE: 12.374 P

HOLAN RAZZLE 2663 DUPLEX-T/E/I-0312187/84
1 lact 340d GR: 2,90, PR: 3,39, LE: 11.665,90

KARNVILLA GIBSON RAZZLE
0299255/ Excelente 91
3a8m 365d 15.124 kg 608 gr 4.0% 3.3%pr
SUS CERCANAS MADRES PROMEDIAN 13.897 KG

PARTICIPÁ DEL REMATE, DESDE LA COMODIDAD DE TU CASA, INGRESANDO A:

COOPERATIVELEHMANN.REMATESRURAL.COM



CABAÑA: LA VIGILANCIA

• MODESTY X FIX X SUPERSIRE X KARIK

Lote: 44

GTPI 2330

RP: 30482 Caseina Beta: Caseina Kappa:
Nacimiento: 18/4/2018 Reg. #: HOARG00000E103166

PRODUCCIÓN
G HATOS
G HIJAS
80% CONF
CDCB-G/08-19

Leche Lbs	Grasa Lbs	Grasa %	Proteita Lbs	Proteina %
545	59	+0,14	33	+0,06
NM\$ 620	CM\$ 676	FM\$ 563	GM\$ 536	DWP\$

SALUD Y FERTILIDAD

Vida Productiva	4,7	Facilidad del Parto	5,7%
SCS	3,05	Facilidad del Parto - Hijos	4%
Tasa de preñez de las hijas	-0,8	Nacen Muertas	5,8%
Indice de Fertilidad	-0,4	Hijos con crias muertas	4,9%
Eficiencia en la Alimentacion	146		

CONFORMACIÓN
G HATOS
G HIJAS
79% CONF
HAUSA-G/08-19

PTA Tipo	1,54	Compuesto Corporal	
Compuesto de Ubres	2,13	Compuesto Lechero	
Compuesto de Patas y Pezuñas	1,55		
Estatura	-0,35	Compuesto de Patas y Pezuñas	
Fortaleza	-0,86	Insercion ubre Delantera	+2,78
Prof. Corporal	-0,75	Ancho Ubre Trasera	+1,93
Forma Lechera	+0,88	Altura Ubre Trasera	+2,1
Angulo de la Grupa	+0,83	Ligamento Central	+0,4
Ancho de Grupa	+0,72	Prof. Ubre	+2,32
Vista Lat. P. Traseras	+0,06	Posicion Pezones Delanteros	+1,08
Patras Traseras, Vista de Atrás	+1,36	Posicion Pezones Traseros	+1,08
Ang. Talón	+0,76	Largo Pezones Delanteros	-0,18

PARTICIPÁ DEL REMATE, DESDE LA COMODIDAD DE TU CASA, INGRESANDO A:

COOPERATIVELEHMANN.REMATESRURAL.COM



CABAÑA: LA MAGDALENA

• “RICARM” BEATLE IOTA CARTON

RP: 7853 HBA: 266617 Nacido 06/04/2018 Peso: 610 Kilos - **Lote: 45**
PADRE:

- “Ricarm” Carlton Gold Windbrook.

MADRE:

- “Ninín” Berthe Baxter Iota Embrión Importado de Canadá. “Muy Buena” 88.
3a. 11m.: 14.439 463 3.2% 431 3%
5a. 1m.: 15049 463 3% 431 3%
Superará los 16.00 litros.
Completa 11 de 12 generaciones calificadas “excelente” o “muy buena”.

ABUELA MATERNA:

- Gen – I – Beq Baxter Berthe
“Excelente”
4a. 4m.: 18.282 750 4.1% 544 3%

BISABUELA MATERNA:

- Gen – I – Beq Shottle Barbi
“Excelente” 92 Sistema Mamario Ex 95
6a. 6m.: 15.846 755 4,8% 518 3,3%

CUARTA MATERNA:

- Gen – I – Beq Shottler Barbi
“Excelente” 90
3a. 9m.: 14.427 595 4.1% 458 3.2%
Hermana Materna de GOLAWYN

PARTICIPÁ DEL REMATE, DESDE LA COMODIDAD DE TU CASA, INGRESANDO A:
COOPERATIVELEHMANN.REMATESRURAL.COM

CABAÑA: BEATRIZ

- Renacer Lucio Unix
RP: 1014 - Fecha de nacimiento: 11/08/2018
Lote: 46

PADRE:
MADRE:

- Croteau Lesperron Unix PB
HBA: 257495
RP: SI 3913

- Renacer Laureen Durbin Landa
HBA: 333076
RP: 614
3a. 9m. 365d. 13.988 lts. 3.75% gr. 3.40% prot.

ABUELA PATERNA:
ABUELA MATERNA

- Regan-Alh Domain-Saya-Et PB
Calificación: EX 93

- Renacer Landa Atwood Lily T/E
HBA: 0326608 RP: 310
Calificación: MD – 89
5a. 11m. 365d. 15.120 lts. 3.80% gr. 3.48% prot.
Sus tres cercanas madres promedian 15.842 lts.
(43lts/día) – 3.72% grasa – 3.45% proteína en 365 días.

PARTICIPÁ DEL REMATE, DESDE LA COMODIDAD DE TU CASA, INGRESANDO A:

COOPERATIVELEHMANN.REMATESRURAL.COM



CABAÑA: LA LUISA

- GAJC HUMO MODESTY HAVANNA T/E
MODESTY x RUBICON x SUPERSIRE - **Lote: 47**

BACON-HILL PETY MODESTY

GAJC HAVANNA RUBICON CHARLOTTE T/E (BM 82) -

EDG RUBICON

GAJC CHARLOTTE SUPERSIRE BLANCA T/E (BM 83) - 2A 1M 365d. 8859 Ltrs. 3,38 %gr. 3,58 %prot.

SEAGULL-BAY SUPERSIRE

MARKAB BLANCA PLANET LELA T/EI (MB 85) - 2A 4M 365d. 11811 Ltrs. 3,28 %gr. 3,35 %prot.

GTPI 2421

RP: 2225

Nacimiento:

HBA: 267184

04/08/2018

Caseina Beta:

Caseina Kappa:

PRODUCCIÓN

G HATOS

G HIJAS

80% CONF

CDCB-G/12-19



Leche Lbs

1197

NM\$ 728

Grasa Lbs

61

CM\$ 741

Grasa %

+0,06

FM\$ 701

Proteita Lbs

43

GM\$ 634

Proteina %

+0,02

DWP\$

SALUD Y FERTILIDAD

Vida Productiva

6,1

SCS

2,94

Tasa de preñez de las hijas

-0,1

Indice de Fertilidad

0

Eficiencia en la Alimentacion

152

Facilidad del Parto

5,8%

Facilidad del Parto - Hijas

2,1%

Nacen Muertas

6,1%

Hijas con crias muertas

3,1%

CONFORMACIÓN

G HATOS

G HIJAS

79% CONF



PTA Tipo

1,04

Compuesto de Ubres

1,82

Compuesto de Patas y Pezuñas

0,93

Compuesto Corporal

Compuesto Lechero

Estatura

+0,06

Fortaleza

-0,75

Prof. Corporal

-0,75

Forma Lechera

+0,69

Angulo de la Grupa

+0,93

Ancho de Grupa

-0,60

Vista Lat. P. Traseras

+0,58

Patas Traseras, Vista de Atrás

+0,97

Ang. Talón

+0,16

Compuesto de Patas y Pezuñas

+0,90

Insercion ubre Delantera

+2,11

Ancho Ubre Trasera

+1,89

Altura Ubre Trasera

+2,05

Ligamento Central

+0,14

Prof. Ubre

+1,74

Posicion Pezones Delanteros

+1,23

Posicion Pezones Traseros

+0,60

Largo Pezones Delanteros

+0,06

PARTICIPÁ DEL REMATE, DESDE LA COMODIDAD DE TU CASA, INGRESANDO A:
COOPERATIVELEHMANN.REMATESRURAL.COM

CABAÑA: SAN LUIS

- Raza: 103-HOLANDO ARGENTINO
- Nombre del Prod: HOLAN 3138 EMILIO LEE KRUSADER T/E
- Criador: 1228 - FUX, MANUEL ANGEL
- Propietario: 1228 - FUX, MANUEL ANGEL
- SEXO: Macho
- HBA : E/T - Tatuaje: 3138
- OVERO NEGRO
- Fecha de Nac.: 21-03-2019
- Lote: 48**

PADRE:
MADRE:

- KRUSADER HBA 263219

NININ SALTAVIMA JAY ATWOOD MB 86
2L 3ª1M 353GR 414 PR LE : 12.964

NININ SALTARINA 3 ENCORE JAY-T/E- MB|89
2 LACT GR : 3.50 , CE : 53.36 , PR : 3.19 , LE : 12731.60

5ª10m - 2013-05-24 calificada - MB - 89
12 años - 2019-09-25 calificada - EX - 90

- CENTENNIAL LEE 3359 572 -HBA 0303757|938|

4 lactancia ST : 12.65 , GR : 3.65 , PR : 3.16 , LE : 16.868
PUCU 397 ENCORE LEE-T/E MB 85

2 LACTANCIA ST : 12.36 , GR : 3.23 , PR : 3.39 , LE : 15.009

SUS CERCANAS MADRES PROMEDIAN 14.393 KG.
6 GENERACIONES DE MADRES EXCELENTES
Y MUY BUENAS. UN TORO QUE TRANSMITE LONGEVIDAD,
CAPACIDAD Y VIDA PRODUCTIVA

PARTICIPÁ DEL REMATE, DESDE LA COMODIDAD DE TU CASA, INGRESANDO A:

COOPERATIVELEHMANN.REMATESRURAL.COM



CABAÑA: LA LILIA

- Puro de Pedigree
La Lilia Boyscau Jamaica Montana
RP: 6356 - Fecha de nacimiento: 18 de Julio
Lote: 49

PADRE:**MADRE:**

- Montana - Toro Genómico importado de Estados Unidos. Dos GTPI 2783 Excelente en fertilidad y vida productiva
- La Lilia Jamaica Irene Silver T/E. Vaca Genómica producto de un embrión importado, proviene de la Monhue vaca muy destacada como madre de toros en todo el mundo. Produjo a los 2 años y 1 mes de edad: 11012 lts de leche al 4.95% de grasa y 4.14% de proteínas.

ABUELA MATERNA:

- Produjo a los 4 años de vida 13.629 lts de leche al 4.76% de grasa y 3.76% de proteínas.

PARTICIPÁ DEL REMATE, DESDE LA COMODIDAD DE TU CASA, INGRESANDO A:

COOPERATIVELEHMANN.REMATESRURAL.COM



CABAÑA: LA MAGDALENA

• “RICARM” JOLT OBS. DOORMAN ME

R.P. 7935 Hba 268471 Nacido 01-09-2018 - **Lote: 50**
PADRE:

- Val – Bisson Doorman

MADRE:

- “Ninín” Joan Linay Observer r/e
“Muy Buena” 89
5a: 14.912 496 3.3% 440 3%
Campeón Vaca 5 años Mercolactea 2017
Rda. Campeón Vaca 5 años Morteros 2017

ABUELA MATERNA:

- “Ninín” Joanna Linay Leader. “Muy Buena” 88
3a. 11m.: 11.683 373 3.2% 357 3.1%
Reservada Gran Campeón Hembra Mercolactea 2004
Reservada Campeón Argentina Vaca 4 años 2004
Campeón Argentina Vaca 3 años Junior 2003

BISABUELA MATERNA:

- “Ninín” Joanna Strar Linay
“Excelente” “Excelente” Sistema Mamario
4a. 1m.: 10.707 346 3.2%
Reservada Campeón Vaca 3 años Junior Palermo 1.999
Cuatro veces nominada al Campeonato Argentino

CUARTA MATERNA:

- “Ninín” Star Joanna. “Excelente” “Excelente” Sistema Mamario
8a. 1m.: 13.396 454 3.4%. Reservada Gran Campeón Hembra Rafaela 1.994

QUINTA MATERNA:

- Importada de Canadá

PARTICIPÁ DEL REMATE, DESDE LA COMODIDAD DE TU CASA, INGRESANDO A:
COOPERATIVELEHMANN.REMATESRURAL.COM

CABAÑA: LA VIGILANCIA

• LEGENDARY X JOSUPER X DOBERMAN X MANAGER

Lote: 51

GTPI 2332

RP:	30608	Caseina Beta:	Caseina Kappa:
Nacimiento:	8/5/2018	Reg. #:	HOARG00000E103325

PRODUCCIÓN	G HATOS	G HIJAS	80% CONF	CDCB-G/08-19	i
Leche Lbs	Grasa Lbs	Grasa %	Proteita Lbs	Proteina %	
955	54	+0,07	35	+0,02	
NM\$ 658	CM\$ 676	FM\$ 625	GM\$ 536	DWP\$	

SALUD Y FERTILIDAD

Vida Productiva	8	Facilidad del Parto	8%
SCS	2,65	Facilidad del Parto - Hijas	5,6%
Tasa de preñez de las hijas	0,5	Nacen Muertas	7,3%
Indice de Fertilidad	0,7	Hijas con crias muertas	4,8%
Eficiencia en la Alimentacion	117		

CONFORMACIÓN	G HATOS	G HIJAS	79% CONF	HAUSA-G/08-19	i
PTA Tipo	0,82	Compuesto Corporal			
Compuesto de Ubres	0,41	Compuesto Lechero			
Compuesto de Patas y Pezuñas	0,91				
Estatura	-0,36	Compuesto de Patas y Pezuñas			
Fortaleza	+0,22	Insercion ubre Delantera	+1,17		
Prof. Corporal	-0,39	Ancho Ubre Trasera	+0,42		
Forma Lechera	+0,51	Altura Ubre Trasera	+0,46		
Angulo de la Grupa	-0,83	Ligamento Central	+0,23		
Ancho de Grupa	+0,26	Prof. Ubre	+0,05		
Vista Lat. P. Traseras	-0,12	Posicion Pezones Delanteros	+0,08		
Patras Traseras, Vista de Atrás	+0,53	Posicion Pezones Traseros	+0,9		
Ang. Talón	+0,53	Largo Pezones Delanteros	-0,71		

PARTICIPÁ DEL REMATE, DESDE LA COMODIDAD DE TU CASA, INGRESANDO A:

COOPERATIVELEHMANN.REMATESRURAL.COM

CABAÑA: LA VIGILANCIA

• GUARANTEE X DELTA
X BOLTON X MORTY
Lote: 52

GTPI 2266

RP: 1507 Caseina Beta: Caseina Kappa:
Nacimiento: 10/9/2018 Reg. #: HOARG00000E103343

PRODUCCIÓN
G HATOS
G HIJAS
80% CONF
CDCB-G/08-19

Leche Lbs	Grasa Lbs	Grasa %	Proteita Lbs	Proteina %
593	38	+0,06	31	+0,05
NM\$ 518	CM\$ 543	FM\$ 468	GM\$ 546	DWP\$

SALUD Y FERTILIDAD

Vida Productiva	4,1	Facilidad del Parto	7,4%
SCS	2,85	Facilidad del Parto - Hijas	4,6%
Tasa de preñez de las hijas	2,3	Nacen Muertas	6,4%
Indice de Fertilidad	2,4	Hijas con crias muertas	4,4%
Eficiencia en la Alimentacion	108		

CONFORMACIÓN
G HATOS
G HIJAS
79% CONF
HAUSA-G/08-19

PTA Tipo	0,85	Compuesto Corporal	
Compuesto de Ubres	1,27	Compuesto Lechero	
Compuesto de Patas y Pezuñas	0,68		
Estatura	+0,18	Compuesto de Patas y Pezuñas	+1,23
Fortaleza	-0,59	Insercion ubre Delantera	+1,99
Prof. Corporal	-0,37	Ancho Ubre Trasera	+2,16
Forma Lechera	+1,15	Altura Ubre Trasera	+2,05
Angulo de la Grupa	-0,47	Ligamento Central	+0,63
Ancho de Grupa	+0,69	Prof. Ubre	+1,18
Vista Lat. P. Traseras	+0,6	Posicion Pezones Delanteros	-0,35
Patas Traseras, Vista de Atrás	+0,41	Posicion Pezones Traseros	-0,36
Ang. Talón	+0,45	Largo Pezones Delanteros	-0,86

PARTICIPÁ DEL REMATE, DESDE LA COMODIDAD DE TU CASA, INGRESANDO A:

COOPERATIVELEHMANN.REMATESRURAL.COM



CABAÑA: LA VIGILANCIA

• ACHIEVER X MONTEREY X BOYBOYX KRUSADER
Lote: 53

GTPI 2347

RP:	30650	Caseina Beta:	Caseina Kappa:
Nacimiento:	14/9/2018	Reg. #:	HOARG00000E103291

PRODUCCIÓN
G HATOS
G HIJAS
80% CONF
CDCB-G/08-19

Leche Lbs	Grasa Lbs	Grasa %	Proteita Lbs	Proteina %
539	50	+0,11	21	+0,02
NM\$ 598	CM\$ 632	FM\$ 572	GM\$ 559	DWP\$

SALUD Y FERTILIDAD

Vida Productiva	3,2	Facilidad del Parto	6,9%
SCS	2,71	Facilidad del Parto - Hijas	3,8%
Tasa de preñez de las hijas	1,3	Nacen Muertas	6,9%
Indice de Fertilidad	2	Hijas con crias muertas	3,3%
Eficiencia en la Alimentacion	121		

CONFORMACIÓN
G HATOS
G HIJAS
79% CONF
HAUSA-G/08-19

PTA Tipo	1,12	Compuesto Corporal	
Compuesto de Ubres	1,45	Compuesto Lechero	
Compuesto de Patas y Pezuñas	1,5		
Estatura	+0,14	Compuesto de Patas y Pezuñas	
Fortaleza	+0,05	Insercion ubre Delantera	+1,4
Prof. Corporal	-0,47	Ancho Ubre Trasera	+1,75
Forma Lechera	-0,44	Altura Ubre Trasera	+1,9
Angulo de la Grupa	-1,04	Ligamento Central	+0,76
Ancho de Grupa	+0,05	Prof. Ubre	+1,33
Vista Lat. P. Traseras	-1,54	Posicion Pezones Delanteros	-0,01
Patras Traseras, Vista de Atrás	+1,76	Posicion Pezones Traseros	-0,02
Ang. Talón	+0,98	Largo Pezones Delanteros	-0,62

PARTICIPÁ DEL REMATE, DESDE LA COMODIDAD DE TU CASA, INGRESANDO A:

COOPERATIVELEHMANN.REMATESRURAL.COM





**GUILLERMO
LEHMANN**



PROPUESTA MAÍZ VALOR GANADERO

- Rendimiento
- Amplia ventana de picado
- Seguro de resiembra por helada, granizo y/o planchado



Híbrido ideal para el planteo de tambo

www.cooperativalehmann.coop | f t i in



DEL CAMPO AL SILO, , Y DEL SILO AL TANQUE

¿Sabés que podés **comprar combustible**
y cancelarlo en forma diferida con tus granos,
con condiciones especiales muy beneficiosas?

HACÉ QUE TU GRANO
**SEA EL COMBUSTIBLE
DE TU NEGOCIO.**

GUILLERMO LEHMANN

GRUPO ASEGURADOR La segunda



LO PRIMERO SOS VOS

CON "LA LEHMANN" SENTITE MÁS SEGURO QUE NUNCA

**La Cooperativa Guillermo Lehmann
ya es agente oficial de Grupo Asegurador La Segunda (Agencia N° 5242).**
Asesorate sobre todas las coberturas que tenemos para ofrecerte.

***La seguridad de "la Lehmann". El respaldo de La Segunda.
Mejor combinación, imposible.***

SSN SUPERINTENDENCIA DE SEGUROS DE LA NACIÓN | WWW.SSN.GOB.AR | 0800-666-8400 | N° DE INSCRIPCIÓN SSN: 0162

Pablo Biancotti (03404) 15531643 | Casa Central Pilar (03404) 470051
San Martín 1531, Pilar, Santa Fe
www.cooperativalehmann.coop   



VAQUILLONAS ADELANTADAS

PROPIETARIO: CABAÑA EL PRADO.

Libre de Brucelosis y Tuberculosis (Ult. Tuberculina: 03-03-20)

Ubicación: Felicia (Santa Fe)

LOTE	RP	CANTIDAD	FECHA DE NAC.	PADRE	PROD. DE MADRE	FPP
1	2376	2	13/01/2018	PETRONE	12358 LTS en 357 días	20/05/2020
	2382		22/01/2018	PETRONE	11373 LTS EN 357 DIAS	12/06/2020

PROPIETARIO: PRESSER MIGUEL.

Libre de Brucelosis y Tuberculosis (Ult. Tuberculina: 19-09-19)

Ubicación: Esperanza (SANTA FE)

LOTE	RP	CANTIDAD	PADRE	ECHA NACIMIENTO	TORO SERVICIO	FPP
2	247	6	FUELUP	24/12/2017	MOXIE	02/07/2020
	1874		SOVEREIGIN	28/05/2017	MOXIE	04/07/2020
	1897		SOVEREIGIN	09/07/2017	MOXIE	05/07/2020
	1956		DORADA	24/12/2017	MOXIE	03/07/2020
	1872		FUELUP	27/05/2017	MOXIE	08/07/2020
	1963		FUELUP	12/01/2018	MOXIE	06/07/2020

PROPIETARIO: PRESSER MIGUEL.

Libre de Brucelosis y Tuberculosis (Ult. Tuberculina: 19-09-19)

Ubicación: Esperanza (SANTA FE)

LOTE	RP	CANTIDAD	PADRE	ECHA NACIMIENTO	TORO SERVICIO	FPP
3	1960	6	DORADA	04/01/2018	MOXIE	05/07/2020
	1930		BRETT	28/02/2015	MOXIE	10/06/2020
	1975		MERRICK	26/02/2018	MOXIE	02/07/2020
	1974		MERRICK	25/02/2018	MOXIE	03/07/2020
	1986		MERRICK	15/03/2018	MOXIE	04/07/2020
	1985		MERRICK	09/03/2018	MOXIE	05/07/2020

PROPIETARIO: ALBRECHT LUIS.

Libre de Brucelosis y Tuberculosis (Ult. Tuberculina: 02-03-20)

Ubicación: Rafaela (SANTA FE)

LOTE	RP	CANTIDAD	FECHA DE NAC.	PADRE	SERVICIO	FPP
4	180	4	07/10/2017	Fever	Mogul	05/06/2020
	250		08/05/2017	Connie	Mogul	01/06/2020
	251		08/06/2017	Yanky	Mogul	11/06/2020
	270		10/31/2017	Jasper	Facebook	05/06/2020

PROPIETARIO: PICCO AVELINO E HIJOS.

Libre de Brucelosis y Tuberculosis (Ult. Tuberculina: 01-08-19)

Ubicación: Pilar (Santa Fe)

LOTE	RP	CANTIDAD	PADRE	MADRE	TORO SERVICIO	FPP
5	4894	3	Trimming	2566	Copious (SEX)	05/06/2020
	1736		Francisco	4347	Magnetic	03/06/2020
	4887		Glover	1577	Copious (SEX)	02/06/2020

PARTICIPÁ DEL REMATE, DESDE LA COMODIDAD DE TU CASA, INGRESANDO A:
COOPERATIVELEHMANN.REMATESRURAL.COM

VAQUILLONAS ADELANTADAS

PROPIETARIO: PICCO AVELINO E HIJOS.						
Libre de Brucelosis y Tuberculosis (Ult. Tuberculina: 01-08-19)						
Ubicación: Pilar (Santa Fe)						
LOTE	RP	CANTIDAD	PADRE	MADRE	TORO SERVICIO	FPP
6	3007	3	Alexis	4301	Fabulous (SEX)	11/06/2020
	2808		Macoy	2614	Fabulous (SEX)	07/06/2020
	4954		Alexis	2597	Fabulous (SEX)	07/06/2020

PROPIETARIO: PICCO AVELINO E HIJOS.						
Libre de Brucelosis y Tuberculosis (Ult. Tuberculina: 01-08-19)						
Ubicación: Pilar (Santa Fe)						
LOTE	RP	CANTIDAD	PADRE	MADRE	TORO SERVICIO	FPP
7	4870	3	Glover	2523	Robotics	12/06/2020
	4858		Simpson	2517	Viewpoint	09/06/2020
	1751		Otis	1537	Copious (SEX)	02/06/2020

PROPIETARIO: PERREN, JOSE LUIS.						
Libre de Brucelosis y Tuberculosis (Ult. Tuberculina: 15/2/20)						
Ubicación: Esperanza (Santa Fe)						
LOTE	RP	CANTIDAD	TORO SERVICIO	FPP	OBSERVACIONES	
8	14	4	LAMBEAU	22-may	REGISTRO DE CRIA - SEMEN SEXADO	
	9784		LAMBEAU	24-may		
	9816		MORRIS	24-may		
	9884		LAMBEAU	23-may		

PROPIETARIO: LAS TAPERITAS.						
Libre de Brucelosis y Tuberculosis (Ult. Tuberculina: 18-4-20)						
Ubicación: Rafaela (Santa Fe)						
LOTE	RP	CANTIDAD	FECHA NAC.	EDAD	TORO SERV.	F.P.P
9	4407	12	05/05/2018	2 años	Fortune	12/06/2020
	4689		21/04/2018	2 años	Doctorco	06/06/2020
	4785		01/05/2018	2 años	Doctorco	31/05/2020
	4937		17/05/2018	1 año 11 meses	Calumets	31/05/2020
	4947		17/05/2018	1 año 11 meses	Fortune	15/06/2020
	4951		18/05/2018	1 año 11 meses	Calumets	10/06/2020
	5347		28/05/2018	1 año 11 meses	Calumets	02/06/2020
	5351		28/05/2018	1 año 11 meses	Doctorco	10/06/2020
	5605		03/06/2018	1 año 11 meses	Fortune	10/06/2020
	5673		09/06/2018	1 año 11 meses	Fortune	06/06/2020
	6307		20/07/2018	1 año 9 meses	Pontiacs	10/06/2020
	6357		26/07/2018	1 año 9 meses	Trojanse	10/06/2020

PROPIETARIO: PRESSER MIGUEL.						
Libre de Brucelosis y Tuberculosis (Ult. Tuberculina: 19-09-19)						
Ubicación: Esperanza (SANTA FE)						
LOTE	RP	CANTIDAD	PADRE	ECHA NACIMIENTO	TORO SERVICIO	FPP
10	1949	5	BRETT	05/04/2015	MOXIE	10/06/2020
	1967		FUELUP	20/01/2018	YALE (SEXADO)	20/06/2020
	1968		MOONRAKER	10/02/2018	YALE (SEXADO)	25/06/2020
	1951		FUELUP	24/10/2017	MOXIE	02/07/2020
	B311		MOONRAKER	10/10/2017	MOXIE	15/07/2020

PARTICIPÁ DEL REMATE, DESDE LA COMODIDAD DE TU CASA, INGRESANDO A:

COOPERATIVELEHMANN.REMATESRURAL.COM

VAQUILLONAS ADELANTADAS

PROPIETARIO: PRESSER MIGUEL.

Libre de Brucelosis y Tuberculosis (Ult. Tuberculina: 19-09-19)

Ubicación: Esperanza (SANTA FE)

LOTE	RP	CANTIDAD	PADRE	ECHA NACIMIENTO	TORO SERVICIO	FPP
11	1953	5	RIVER	14/04/2015	MOXIE	15/06/2020
	1895		LAMAR	06/07/2017	MOXIE	05/07/2020
	1879		FUELUP	01/06/2017	MOXIE	03/07/2020
	1934		MOONRAKER	07/09/2017	MOXIE	05/07/2020
	8309		MOONRAKER	10/10/2017	MOXIE	15/07/2020

PROPIETARIO: BURGI HECTOR. "Establecimiento Los Cardenales"

Libre de Brucelosis y Tuberculosis (Ult. Tuberculina: 09/03/2020)

Ubicación: Progreso

LOTE	RP	NAC	PADRE	F. DE SERV.	TORO SERV.	FPP
12	1449	01/04/2018	Homebrer	22/08/2019	Colude	22/05/2020
	1966	2/19/2018	Sonic	22/08/2019	Oxford SEXADO	22/05/2020

PROPIETARIO: BURGI HECTOR. "Establecimiento Los Cardenales"

Libre de Brucelosis y Tuberculosis (Ult. Tuberculina: 09/03/2020)

Ubicación: Progreso

LOTE	RP	NAC	PADRE	F. DE SERV.	TORO SERV.	FPP
13	1905	5/30/2017	Cailo	17/08/2019	Colude	17/05/2020
	1923	7/26/2017	Beluga	23/08/2019	Colude	23/05/2020

PROPIETARIO: MANCINI JORGE.

Libre de Brucelosis y Tuberculosis (Ult. Tuberculina: 15/02/20)

Ubicación: Las Rosas (Santa Fe)

LOTE	RP	CANTIDAD	FPP			OBSERVACIONES
14	2485	5	25/05/2020			Preñadas con toro Aberdeen Angus
	2482		27/05/2020			
	2480		26/05/2020			
	2486		26/05/2020			
	2484		30/05/2020			

PROPIETARIO: MANCINI JORGE.

Libre de Brucelosis y Tuberculosis (Ult. Tuberculina: 15/02/20)

Ubicación: Las Rosas (Santa Fe)

LOTE	RP	CANTIDAD	FPP			OBSERVACIONES
15	2491	4	27/05/2020			Preñadas con toro Aberdeen Angus
	2499		01/06/2020			
	2483		31/05/2020			
	2493		12/06/2020			

PROPIETARIO: MANCINI JORGE.

Libre de Brucelosis y Tuberculosis (Ult. Tuberculina: 15/02/20)

Ubicación: Las Rosas (Santa Fe)

LOTE	RP	CANTIDAD	FPP			OBSERVACIONES
16	2497	4	06/06/2020			Preñadas con toro Aberdeen Angus
	2481		01/06/2020			
	2507		28/05/2020			
	2518		15/06/2020			

PARTICIPÁ DEL REMATE, DESDE LA COMODIDAD DE TU CASA, INGRESANDO A:
COOPERATIVELEHMANN.REMATESRURAL.COM

VAQUILLONAS ADELANTADAS

PROPIETARIO: SUCESION DE NEMESSIO ALASSIA.

Libre de Brucelosis y Tuberculosis (Ult. Tuberculina: 31-10-19)

Ubicación: Rafaela (Santa Fe)

LOTE	RP	CANTIDAD	TORO SERVICIO	FPP
17	4957	3	CLASSY	20/05/2020
	4990		CLASSY	25/05/2020
	5045		HOEKS	25/05/2020

PROPIETARIO: SUCESION DE NEMESSIO ALASSIA.

Libre de Brucelosis y Tuberculosis (Ult. Tuberculina: 31-10-19)

Ubicación: Rafaela (Santa Fe)

LOTE	RP	CANTIDAD	TORO SERVICIO	FPP
18	5050	2	SERV. NATURAL	10/06/2020
	5068		SERV. NATURAL	05/06/2020

PROPIETARIO: PERETTI, MARISEL.

Libre de Brucelosis y Tuberculosis (Ult. Tuberculina: 15-03-20)

Ubicación: Morteros (Cordoba)

LOTE	RP	CANTIDAD	TORO SERVICIO	FPP
19	B 128	3	SERV. NATURAL	11/06/2020
	B 124		SERV. NATURAL	15/06/2020
	A 849		SERV. NATURAL	06/07/2020

PROPIETARIO: PERETTI, MARISEL.

Libre de Brucelosis y Tuberculosis (Ult. Tuberculina: 15-03-20)

Ubicación: Morteros (Cordoba)

LOTE	RP	CANTIDAD	TORO SERVICIO	FPP
20	A 853	4	SERV. NATURAL	18/06/2020
	A 822		SERV. NATURAL	22/06/2020
	A 459		SERV. NATURAL	06/07/2020
	B 052		SERV. NATURAL	03/07/2020

PROPIETARIO: PERETTI, MARISEL.

Libre de Brucelosis y Tuberculosis (Ult. Tuberculina: 15-03-20)

Ubicación: Morteros (Cordoba)

LOTE	RP	CANTIDAD	TORO SERVICIO	FPP
21	A 199	5	SERV. NATURAL	08/06/2020
	A 197		SERV. NATURAL	15/06/2020
	A 570		SERV. NATURAL	02/06/2020
	A 461		SERV. NATURAL	12/06/2020
	A 621		SERV. NATURAL	12/06/2020

PROPIETARIO: TOMASSINI, RUBEN

Libre de Brucelosis y Tuberculosis (Ult. Tuberculina: 31-10-19)

Ubicación: Pilar (SANTA FE)

LOTE	RP	CANTIDAD	TORO SERVICIO	FPP
22	A 821	5	SERV. NATURAL	18/06/2020
	B 213		SERV. NATURAL	28/06/2020
	B 202		SERV. NATURAL	20/06/2020
	A 545		SERV. NATURAL	20/06/2020
	B 239		SERV. NATURAL	30/06/2020

PARTICIPÁ DEL REMATE, DESDE LA COMODIDAD DE TU CASA, INGRESANDO A:
COOPERATIVELEHMANN.REMATESRURAL.COM

VAQUILLONAS ADELANTADAS

PROPIETARIO: TUNINETTI, LEANDRO				
Libre de Brucelosis y Tuberculosis (Ult. Tuberculina: 10-10-19)				
Ubicación: Cañada Rosquin (SANTA FE)				
LOTE	RP	CANTIDAD	TORO SERVICIO	FPP
23	A 454	3		PARIDAS S/TERNERO
	A 027			PARIDAS S/TERNERO
	A 029			PARIDAS S/TERNERO

PROPIETARIO: TUNINETTI, LEANDRO				
Libre de Brucelosis y Tuberculosis (Ult. Tuberculina: 10-10-19)				
Ubicación: Cañada Rosquin (SANTA FE)				
LOTE	RP	CANTIDAD	TORO SERVICIO	FPP
24	1990	4	Preñadas con toros de cabaña "La Leoncita" de Rassino	JUNIO
	1986			JUNIO
	1897			JUNIO
	986			JUNIO

PROPIETARIO: GERLERO, CARLOS				
Libre de Brucelosis y Tuberculosis (Ult. Tuberculina: 25-10-19)				
Ubicación: Cañada Rosquin (SANTA FE)				
LOTE	RP	CANTIDAD	TORO SERVICIO	FPP
25	298	2	Preñadas con toros de cabaña "La Leoncita" de Rassino	25/06/2020
	299			30/06/2020

PROPIETARIO: ZBRUN, GERMAN				
Libre de Brucelosis y Tuberculosis (Ult. Tuberculina: 22-12-19)				
Ubicación: Rafaela (SANTA FE)				
LOTE	RP	CANTIDAD	TORO SERVICIO	FPP
26	3891	6	SERVICIO NATURAL	JUNIO
	2876			JUNIO
	A 407			JUNIO
	A 408			JUNIO
	A 406			JUNIO
	3816			JUNIO

PROPIETARIO: SUC. DE HANG MIGUEL				
Libre de Brucelosis y Tuberculosis (Ult. Tuberculina: 15-02-20)				
Ubicación: Esperanza (SANTA FE)				
LOTE	RP	CANTIDAD	TORO SERVICIO	FPP
27	180	2	SERVICIO NATURAL	02/06/2020
	5977			30/07/2020

PROPIETARIO: CANEPA, GUILLERMO				
Libre de Brucelosis y Tuberculosis (Ult. Tuberculina: 22-12-19)				
Ubicación: SUIPACHA (BUENOS AIRES)				
LOTE	RP	CANTIDAD	TORO SERVICIO	FPP
28	A 201	5	Preñadas con toro SUSPIRO - 1 parida con ternero macho.	JUNIO
	A 203			JUNIO
	A 024			JUNIO
	A 213			JUNIO
	A 234			JUNIO

PARTICIPÁ DEL REMATE, DESDE LA COMODIDAD DE TU CASA, INGRESANDO A:

COOPERATIVELEHMANN.REMATESRURAL.COM

VAQUILLONAS ADELANTADAS

PROPIETARIO: CANEPA, GUILLERMO					
Libre de Brucelosis y Tuberculosis (Ult. Tuberculina: 22-12-19)					
Ubicación: SUIPACHA (BUENOS AIRES)					
LOTE	RP	CANTIDAD	TORO SERVICIO	FPP	
29	A 202	6	Preñadas con toro SUSPIRO - 1 parida con ternero hembra.	JUNIO	
	A212			JUNIO	
	A 516			JUNIO	
	A 610			JUNIO	
	A 879			JUNIO	
	B 190			JUNIO	

PROPIETARIO: MANCINI JORGE.					
Libre de Brucelosis y Tuberculosis (Ult. Tuberculina: 15/02/20)					
Ubicación: Las Rosas (Santa Fe)					
LOTE	RP	CANTIDAD	FPP	OBSERVACIONES	
30	749	5	28/05/2020	Preñadas con toro Aberdeen Angus	
	748		27/05/2020		
	341		26/05/2020		
	336		28/05/2020		
	787		26/05/2020		

PROPIETARIO: ZUBER, RAUL.					
Libre de Brucelosis y Tuberculosis (Ult. Tuberculina: 24/06/19)					
Ubicación: Esperanza (Santa Fe)					
LOTE	RP		CANTIDAD	KG	OBSERVACIONES
31	A654	A662	A667	15	PREÑADAS PARTO SEPTIEMBRE
	A658	A663	A665		
	A659	A664	A693		
	A660	A669	A692		
	A661	A668	A671		

VACAS EN PRODUCCIÓN

Establecimiento El Milagro de El Milagro S.A - Humberto -					
Fecha Ultima Tuberculina: 11/11/2019					
Ubicación: A 5 km al Sur de Humberto (SANTA FE)					
LOTE	RP - Traz	PARTOS	F. Ult. Parto	OBSERVACIONES	
32	1670	3	24/03/2020	Tambo con mas de 20 Años de Inseminacion Utilizando Semen del CIAVT	
	6	2	25/03/2020		
	1914	2	20/03/2020		
	2235	2	20/04/2020		
	2097	2	20/04/2020		

PARTICIPÁ DEL REMATE, DESDE LA COMODIDAD DE TU CASA, INGRESANDO A:

COOPERATIVELEHMANN.REMATESRURAL.COM

VACAS EN PRODUCCIÓN

Establecimiento El Milagro de El Milgro S.A - Humberto -					
Fecha Ultima Tuberculina: 11/11/2019					
Ubicación: A 5 km al Sur de Humberto (SANTA FE)					
LOTE	RP - Traz		PARTOS	F. Ult. Parto	OBSERVACIONES
33	2269		2	25/02/2020	Tambo con mas de 20 Años de Inseminacion Utilizando Semen del CIAVT
	1796		3	06/04/2020	
	1683		4	27/04/2020	
	1956		2	01/03/2020	
	1845		3	29/04/2020	

Establecimiento El Milagro de El Milgro S.A - Humberto -					
Fecha Ultima Tuberculina: 11/11/2019					
Ubicación: A 5 km al Sur de Humberto (SANTA FE)					
LOTE	RP - Traz		PARTOS	F. Ult. Parto	OBSERVACIONES
34	1672		3	09/04/2020	Tambo con mas de 20 Años de Inseminacion Utilizando Semen del CIAVT
	1962		2	01/03/2020	
	1777		3	03/05/2020	
	1572		4	22/04/2020	
	1819		2	18/03/2020	

Establecimiento El Milagro de El Milgro S.A - Humberto -					
Fecha Ultima Tuberculina: 11/11/2019					
Ubicación: A 5 km al Sur de Humberto (SANTA FE)					
LOTE	RP - Traz		PARTOS	F. Ult. Parto	OBSERVACIONES
35	1812		3	25/03/2020	Tambo con mas de 20 Años de Inseminacion Utilizando Semen del CIAVT
	1698		4	15/03/2020	
	1700		3	28/03/2020	
	1724		3	24/02/2020	
	1881		3	01/04/2020	

Establecimiento El Milagro de El Milgro S.A - Humberto -					
Fecha Ultima Tuberculina: 11/11/2019					
Ubicación: A 5 km al Sur de Humberto (SANTA FE)					
LOTE	RP - Traz		PARTOS	F. Ult. Parto	OBSERVACIONES
36	1705		3	15/02/2020	Tambo con mas de 20 Años de Inseminacion Utilizando Semen del CIAVT
	1619		4	24/03/2020	
	1880		2	20/03/2020	
	1864		3	24/03/2020	
	1701		3	25/03/2020	

Establecimiento El Milagro de El Milgro S.A - Humberto -					
Fecha Ultima Tuberculina: 11/11/2019					
Ubicación: A 5 km al Sur de Humberto (SANTA FE)					
LOTE	RP - Traz		PARTOS	F. Ult. Parto	OBSERVACIONES
37	1293		4	07/03/2020	Tambo con mas de 20 Años de Inseminacion Utilizando Semen del CIAVT
	2178		2	01/04/2020	
	1628		3	08/03/2020	
	1771		2	20/04/2020	
	1708		2	01/03/2020	

PARTICIPÁ DEL REMATE, DESDE LA COMODIDAD DE TU CASA, INGRESANDO A:

COOPERATIVELEHMANN.REMATESRURAL.COM

VAQUILLONAS PARA ENTORAR Y TERNERAS

PROPIETARIO: PRESSER MIGUEL.						
Libre de Brucelosis y Tuberculosis (Ult. Tuberculina: 19-10-19)						
Ubicación: Esperanza (SANTA FE)						
LOTE	RP	CANTIDAD	KG	FECHA NAC.	PADRE	LACT. MADRE 305 D
54	2128	12	380	31/12/2018	ANDERSON	7412,5
	2104			15/10/2018	CLINT	7345,8
	2135			20/02/2019	ANDERSON	8273
	2065			31/07/2018	SURREAL	7062,1
	2114			26/10/2018	CLINT	9159,5
	2096			05/10/2018	CLINT	10302,7
	A286					
	2123			15/12/2018	ANDERSON	10000,8
	2122			14/12/2018	ANDERSON	6954,2
	2080			29/08/2018	DREAMWEAR	9003,4
	2089			15/09/2018	ROOSTER	7969,2
	2129			01/01/2019	ANDERSON	9334,8

PROPIETARIO: PRESSER MIGUEL.						
Libre de Brucelosis y Tuberculosis (Ult. Tuberculina: 19-10-19)						
Ubicación: Esperanza (SANTA FE)						
LOTE	RP	CANTIDAD	KG	FECHA NAC.	PADRE	LACT. MADRE 305 D
55	2130	12	380	02/01/2019	ANDERSON	9.652,60
	2111			26/10/2018	CLINT	8.397,70
	2120			25/11/2018	ROOSTER	6.531,80
	2100			12/10/2018	CLINT	6.884,20
	2098			11/10/2018	ROOSTER	10.611,10
	2121			04/12/2018	VERONA	6.458,30
	2058			22/07/2018	ROOSTER	8.773,20
	2119			20/11/2018	CLINT	7.412,40
	2102			15/10/2018	CLINT	8.316,00
	1111					
	2103			15/10/2018	CLINT	9.545,70
	2083			04/09/2018	DREAMWEAR	

PROPIETARIO: PRESSER MIGUEL.						
Libre de Brucelosis y Tuberculosis (Ult. Tuberculina: 19-10-19)						
Ubicación: Esperanza (SANTA FE)						
LOTE	RP	CANTIDAD	KG	FECHA NAC.	PADRE	LACT. MADRE 305 D
56	2108	12	350	22/10/2018	CLINT	7390,9
	2132			05/01/2019	SURREAL	7181,1
	2097			08/10/2018	FAIRFAX	6641
	2115			10/11/2018	FLIPSIDE	8157,9
	2101			15/10/2018	TOMAHAWK	9375,3
	2136			20/02/2019	ANDERSON	8273
	2118			18/11/2018	DREAMWEAR	7186,2
	2131			04/01/2019	SURREAL	12314,8
	2133			12/02/2019	ANDERSON	7580,5
	2110			25/10/2018		8594,6
	2095			03/10/2018	ROOSTER	10962,8
	2113			26/10/2018	CLINT	7849,8

PARTICIPÁ DEL REMATE, DESDE LA COMODIDAD DE TU CASA, INGRESANDO A:

COOPERATIVELEHMANN.REMATESRURAL.COM

VAQUILLONAS PARA ENTORAR Y TERNERAS

PROPIETARIO: PRESSER MIGUEL.						
Libre de Brucelosis y Tuberculosis (Ult. Tuberculina: 19-10-19)						
Ubicación: Esperanza (SANTA FE)						
LOTE	RP	CANTIDAD	KG	FECHA NAC.	PADRE	LACT. MADRE 305 D
57	1151	12	350			
	2145			3/16/2019	HOLOGRAM	4665,3
	A264					
	1160					
	2140			03/01/2019	ANDERSON	9090,7
	1157					
	2109			10/22/2018	CLINT	7390,9
	A261					
	1150					
	1163					
	2148			3/27/2019	HOLOGRAM	9567,2
	2141			03/01/2019	FUELUP	7196,4

PROPIETARIO: PRESSER MIGUEL.						
Libre de Brucelosis y Tuberculosis (Ult. Tuberculina: 19-10-19)						
Ubicación: Esperanza (SANTA FE)						
LOTE	RP	CANTIDAD	KG	FECHA NAC.	PADRE	LACT. MADRE 305 D
58	1152	11	320			
	2134			15/02/2019	ANDERSON	8790,4
	2138			25/02/2019	ANDERSON	11919,3
	1158					
	1148					
	1147					
	2144			14/03/2019	HOLOGRAM	6790,6
	A265					
	2142			03/03/2019	ANDERSON	8856
	1170					
	1167					

PROPIETARIO: ESTABLECIMIENTO DON JOSE S.A.						
Libre de Brucelosis y Tuberculosis (Ult. Tuberculina: 13-02-20)						
Ubicación: Rafaela (Santa Fe)						
LOTE	RP		CANTIDAD	KG	OBSERVACIONES	
59	1025	1046	1043	29	340	HIJAS DE TOROS DE GEMPRO - EDAD DE 14 A 18 MESES
	1035	1048	1032			
	1034	1039	1038			
	1026	1042	1028			
	1041	1031	1045			
	1033	1030	1036			
	1040	1051	1044			
	1029	1027	1052			
	1049	1050	1047			
	1037	1053				

PARTICIPÁ DEL REMATE, DESDE LA COMODIDAD DE TU CASA, INGRESANDO A:

COOPERATIVELEHMANN.REMATESRURAL.COM

VAQUILLONAS PARA ENTORAR Y TERNERAS

PROPIETARIO: LA ARTESINA SRL.

Libre de Brucelosis y Tuberculosis (Ult. Tuberculina: 21-10-19)

Ubicación: Classon (Santa Fe)

LOTE	RP				CANTIDAD	KILOS
60	195	182	185	210	10	350
	191	201	159	196		
	183	200				

PROPIETARIO: TAMBOS DON ANTONIO.

Libre de Brucelosis y Tuberculosis (Ult. Tuberculina: 03-04-20)

Ubicación: COL. SAN BARTOLOME (CORDOBA)

LOTE	RP			CANTIDAD	KG	OBSERVACIONES
61	4724	4824	4769	14	380	DE 18 A 20 MESES DE EDAD - HIJAS DE TOROS DE RIVOIRA HNOS
	4780	4742	4749			
	4710	4753	4825			
	4709	4818	4772			
	4856	4859				

PROPIETARIO: TAMBOS DON ANTONIO.

Libre de Brucelosis y Tuberculosis (Ult. Tuberculina: 03-04-20)

Ubicación: COL. SAN BARTOLOME (CORDOBA)

LOTE	RP			CANTIDAD	KG	OBSERVACIONES
62	4739	4665	4816	21	390	DE 18 A 20 MESES DE EDAD - HIJAS DE TOROS DE RIVOIRA HNOS
	4784	4725	4811			
	4740	4738	4798			
	4752	4741	4762			
	4742	4826	4782			
	4836	4754	4852			
	4864	4851	4728			

PROPIETARIO: TAMBOS DON ANTONIO.

Libre de Brucelosis y Tuberculosis (Ult. Tuberculina: 03-04-20)

Ubicación: COL. SAN BARTOLOME (CORDOBA)

LOTE	RP			CANTIDAD	KG	OBSERVACIONES
63	4808	4842	4770	15	370	DE 18 A 20 MESES DE EDAD - HIJAS DE TOROS DE RIVOIRA HNOS
	4771	4807	4733			
	4763	4765	4722			
	4785	4760	4810			
	4796	4803	4777			

PROPIETARIO: TAMBO DON MINGO.

Libre de Brucelosis y Tuberculosis (Ult. Tuberculina: 03-03-20)

Ubicación: COL. SAN BARTOLOME (CORDOBA)

LOTE	RP			CANTIDAD	KG	OBSERVACIONES
64	265	327	346	15	390	19 A 20 MESES DE EDAD - SON HIJAS DE TOROS DE CABANA DE S. Y C. TAMBOS
	396	334	325			
	359	273	436			
	272	395	397			
	349	393	350			

PARTICIPÁ DEL REMATE, DESDE LA COMODIDAD DE TU CASA, INGRESANDO A:
COOPERATIVELEHMANN.REMATESRURAL.COM

VAQUILLONAS PARA ENTORAR Y TERNERAS

PROPIETARIO: TAMBO DON MINGO.						
Libre de Brucelosis y Tuberculosis (Ult. Tuberculina: 03-03-20)						
Ubicación: COL. SAN BARTOLOME (CÓRDOBA)						
LOTE	RP			CANTIDAD	KG	OBSERVACIONES
65	268	329	354	15	380	19 A 20 MESES DE EDAD - SON HIJAS DE TOROS DE CABANA DE S. Y C. TAMBOS
	275	335	357			
	276	343	372			
	285	345	398			
	328	347	426			

PROPIETARIO: TAMBO DON MINGO.						
Libre de Brucelosis y Tuberculosis (Ult. Tuberculina: 03-03-20)						
Ubicación: COL. SAN BARTOLOME (CÓRDOBA)						
LOTE	RP			CANTIDAD	KG	OBSERVACIONES
66	281	360	358	15	350	19 A 20 MESES DE EDAD - SON HIJAS DE TOROS DE CABANA DE S. Y C. TAMBOS
	389	421	367			
	284	439	344			
	388	352	361			
	331	460	383			

PROPIETARIO: STOFFEL CLAUDIA ALICIA. "Establecimiento La Claudia"					
Libre de Brucelosis y Tuberculosis (Ult. Tuberculina: 15-08-2019)					
Ubicación: A 6km al Sur de Humboldt (Las Colonias)					
LOTE	RP		CANTIDAD	KG	OBSERVACIONES
67	37	44	10	400	Buen desarrollo y conformación, son hijas de Totos Cabaña El Prado.
	38	47			
	39	67			
	40	68			
	42	72			

PROPIETARIO: VASCHETTO ABEL.					
Libre de Brucelosis y Tuberculosis (Ult. Tuberculina: 18/08/19)					
Ubicación: San Genaro (Santa Fe)					
LOTE	RP			CANTIDAD	KILOS
68	768	846	764	18	320
	696	760	844		
	686	1045	691		
	828	677	761		
	757	753			

PROPIETARIO: ZBRUN, MARCELO Y GUSTAVO.					
Libre de Brucelosis y Tuberculosis (Ult. Tuberculina: 22-10-19)					
Ubicación: Rafaela (Santa Fe)					
LOTE	RP	CANTIDAD	KG	PADRE	
69	B261	5	330	Todas hijas de toros de Cabaña La Lilia - Tambo con mas de 20 años de historia en inseminación	
	B279				
	B300				
	B274				
	B275				

PARTICIPÁ DEL REMATE, DESDE LA COMODIDAD DE TU CASA, INGRESANDO A:

COOPERATIVELEHMANN.REMATESRURAL.COM

VAQUILLONAS PARA ENTORAR Y TERNERAS

PROPIETARIO: BRESSI JOSÉ. "Establecimiento Guachera"						
Libre de Brucelosis y Tuberculosis (Ult. Tuberculina: 23-10-19)						
Ubicación: Lopez (Santa Fe)						
LOTE	RP		CANTIDAD	Kg.	Padre	Observ.
70	3849	3858	14	300	Hijas de Gambler, Socrates, Metro, Speed, Montreal SX, Big Jim, Junction.	Edad de 8 a 10 meses.
	3850	3859				
	3851	3861				
	3852	3863				
	3853	3871				
	3854	3876				
	3856	3878				

PROPIETARIO: SUCESION DE HANG MIGUEL.						
Libre de Brucelosis y Tuberculosis (Ult. Tuberculina: 15-02-20)						
Ubicación: Esperanza (Santa Fe)						
LOTE	RP			CANTIDAD	KG	
71	5973	5978	5975	318	8	320
	5974	328	5976	324		

PROPIETARIO: SCHMIDT, OMAR "Establecimiento La Teresa"						
Libre de Brucelosis y Tuberculosis (Ult. Tuberculina: 20-06-19)						
Ubicación: Esperanza (Santa Fe)						
LOTE	RP			CANTIDAD	KG	
72	B757	B726	B740	B756	8	290
	B737	B738	B670	B730		

PROPIETARIO: SCHMIDT, OMAR "Establecimiento La Teresa"						
Libre de Brucelosis y Tuberculosis (Ult. Tuberculina: 20-06-19)						
Ubicación: Esperanza (Santa Fe)						
LOTE	RP			CANTIDAD	KG	
73	A 854	A 817	A 842	A 860	6	280
	A 853	A 873				

PROPIETARIO: ROSSI, ANDRES.						
Libre de Brucelosis y Tuberculosis (Ult. Tuberculina: 20-03-20)						
Ubicación: Santo Tome (Santa Fe)						
LOTE	RP			CANTIDAD	KG	OBSERVACIONES
74	2056	2106	2104	10	260	
	5064	A133	A 156			
	2068	A142				
	2102	A152				

PROPIETARIO: ROSSI, ANDRES.						
Libre de Brucelosis y Tuberculosis (Ult. Tuberculina: 20-03-20)						
Ubicación: Santo Tome (Santa Fe)						
LOTE	RP			CANTIDAD	KG	OBSERVACIONES
75	2011	2107	2103	12	250	Cruza Jersey F1
	2038	2108	2105			
	2100	A079	A143			
	2101	A132	A222			

PARTICIPÁ DEL REMATE, DESDE LA COMODIDAD DE TU CASA, INGRESANDO A:

COOPERATIVELEHMANN.REMATESRURAL.COM

VAQUILLONAS PARA ENTORAR Y TERNERAS

PROPIETARIO: HOURIET MARIANA						
Libre de Brucelosis y Tuberculosis (Ult. Tuberculina: 05/09/19)						
Ubicación: Esperanza (Santa Fe)						
LOTE	RP			CANTIDAD	KG	OBSERVACIONES
76	A017	A032	A967	17	270	
	A054	A942	A959			
	A001	B047	A969			
	A037	A164	A925			
	S972	A042	B041			
	A980	A044				

PROPIETARIO: ALBERTENGO VICTOR						
Libre de Brucelosis y Tuberculosis (Ult. Tuberculina: 11-3-20)						
Ubicación: Rafaela (SANTA FE)						
LOTE	RP		CANTIDAD	Kg.	Padre	Observ.
77	C294	C107	7	290		
	C355	C295				
	C356	C292				
	C360					

PROPIETARIO: ALBRECHT DANTE. "Establecimiento San Gabriel"						
Libre de Brucelosis y Tuberculosis (Ult. Tuberculina: 29/09/2019)						
Ubicación: A 5 km al Sur de San Jerónimo Norte (SANTA FE)						
LOTE	RP		CANTIDAD	Kg.	Padre	Observ.
78			7	270		Buena calidad de terneras, buen desarrollo y conformación. ESTAN INSCRIPTAS
	778	787				
	773	777				
	772					

PROPIETARIO: BERTRAM, TELMO.						
Libre de Brucelosis y Tuberculosis (Ult. Tuberculina: 22/12/19)						
Ubicación: Esperanza (SANTA FE)						
LOTE	RP			CANTIDAD	KG	OBSERVACIONES
79	A459	A528	A501	8	250	EDAD 14 MESES
	A496	A520	A475			
	A442	A441				

PROPIETARIO: STOFFEL CLAUDIA ALICIA. "Establecimiento La Claudia"						
Libre de Brucelosis y Tuberculosis (Ult. Tuberculina: 15-08-2019)						
Ubicación: Humboldt (SANTA FE)						
LOTE	RP		CANTIDAD	KG	OBSERVACIONES	
80			10	250	Buen desarrollo y conformación, son hijas de Totos Cabaña El Prado.	
	76	127				
	78	155				
	121	157				
	123	159				

PARTICIPÁ DEL REMATE, DESDE LA COMODIDAD DE TU CASA, INGRESANDO A:

COOPERATIVELEHMANN.REMATESRURAL.COM

VAQUILLONAS PARA ENTORAR Y TERNERAS

PROPIETARIO: BRESSI JOSÉ. "Establecimiento Guachera"						
Libre de Brucelosis y Tuberculosis (Ult. Tuberculina: 23-10-19)						
Ubicación: Lopez (Santa Fe)						
LOTE	RP		CANTIDAD	Kg.	Padre	Observ.
81	3817	3872	11	245	Hijas de Masterfull, Jabari SX, Gambler, Big Jim y Metro.	Edad de 8 a 10 meses.
	3843	3874				
	3857	3875				
	3860	3879				
	3866	3880				
	3869					

PROPIETARIO: CARRARA, WLMA DOLLY.						
Libre de Brucelosis y Tuberculosis (Ult. Tuberculina: 22/11/19)						
Ubicación: Esperanza (Santa Fe)						
LOTE	RP				CANTIDAD	KG
82	B236	B242	B248	B254	20	250
	B237	B243	B249	B255		
	B238	B244	B250	HOLANDO, CRUZA CON JERSY Y SUECO FINIANDES		
	B239	B245	B251			
	B240	B246	B252			
	B241	B247	B253			

PROPIETARIO: CARRARA, WILMA DOLLY.						
Libre de Brucelosis y Tuberculosis (Ult. Tuberculina: 22/11/19)						
Ubicación: Esperanza (Santa Fe)						
LOTE	RP		CANTIDAD	KG	OBSERVACIONES	
83	B200	B205	B2010	15	190	HOLANDO, CRUZA CON JERSY Y SUECO FINLANDES
	B201	B206	B211			
	B202	B207	B212			
	B203	B208	B213			
	B204	B209	B214			

PROPIETARIO: CARRARA, WLMA DOLLY.						
Libre de Brucelosis y Tuberculosis (Ult. Tuberculina: 22/11/19)						
Ubicación: Esperanza (Santa Fe)						
LOTE	RP				CANTIDAD	KG
84	B215	B221	B227	B233	21	175
	B216	B222	B228	B234		
	B217	B223	B229	B235		
	B218	B224	B230	HOLANDO, CRUZA CON JERSY Y SUECO		
	B219	B225	B231			
	B220	B226	B232			

PROPIETARIO: ALBERTENGO VICTOR						
Libre de Brucelosis y Tuberculosis (Ult. Tuberculina: 11-3-20)						
Ubicación: Rafaela (SANTA FE)						
LOTE	RP		CANTIDAD	Kg.	Padre	Observ.
85	C370	C353	11	225		
	C293	C366				
	C299	C365				
	C357	C361				
	C359	C298				
	C290					

PARTICIPÁ DEL REMATE, DESDE LA COMODIDAD DE TU CASA, INGRESANDO A:

COOPERATIVELEHMANN.REMATESRURAL.COM

VAQUILLONAS PARA ENTORAR Y TERNERAS

PROPIETARIO: ALBRECHT DANTE. "Establecimiento San Gabriel"						
Libre de Brucelosis y Tuberculosis (Ult. Tuberculina: 29/09/2019)						
Ubicación: A 5 km al Sur de San Jerónimo Norte (SANTA FE)						
LOTE	RP		CANTIDAD	Kg.	Padre	Observ.
86	A929	A925	10	190		Buena calidad de terneras, buen desarrollo y conformación. ESTAN INSCRIPTAS
	A931	A930				
	A927	A934				
	A926	A932				
	A933	A928				

PROPIETARIO: ZBRUN, MARCELO Y GUSTAVO.				
Libre de Brucelosis y Tuberculosis (Ult. Tuberculina: 22-10-19)				
Ubicación: Rafaela (Santa Fe)				
LOTE	RP	CANTIDAD	KG	PADRE
87	B301	5	220	Todas hijas de toros de Cabaña La Lilia - Tambo con mas de 20 años de historia en inseminación
	B304			
	B310			
	B302			
	B303			

PROPIETARIO: ZBRUN, GERMAN.					
Libre de Brucelosis y Tuberculosis (Ult. Tuberculina: 22-12-19)					
Ubicación: Rafaela (Santa Fe)					
LOTE	RP			CANTIDAD	KG
88	B215	B224	B218	B222	7
	B216	B223	B219		

PROPIETARIO: ZBRUN, GERMAN.					
Libre de Brucelosis y Tuberculosis (Ult. Tuberculina: 22-12-19)					
Ubicación: Rafaela (Santa Fe)					
LOTE	RP				CANTIDAD
89	B199	B206	B212	B205	13
	B200	B208	B247	B211	
	B203	B209	B214	B210	
	B204				

PARTICIPÁ DEL REMATE, DESDE LA COMODIDAD DE TU CASA, INGRESANDO A:

COOPERATIVELEHMANN.REMATESRURAL.COM

VAQUILLONAS PARA ENTORAR Y TERNERAS

PROPIETARIO: PRESSER MIGUEL.						
Libre de Brucelosis y Tuberculosis (Ult. Tuberculina: 19-09-19)						
Ubicación: Esperanza (SANTA FE)						
LOTE	RP	CANTIDAD	KG	ECHA NACIMIENTO	PADRE	LACT 305 D
90	2248	22	220	08/08/2019	YALE	5781
	2196			14/05/2019	SAUSALITO	6791,9
	2124			15/12/2018	ANDERSON	8826,8
	2262			04/09/2019	YALE	806,4
	2251			11/08/2019	SURREAL	8180,2
	2225			09/07/2019	YALE	1608
	2246			08/08/2019	SURREAL	9139,5
	2243			04/08/2019	SURREAL	4774,5
	2255			16/08/2019	YALE	1647
	2252			12/08/2019	YALE	
	2267			12/09/2019	HOLOGRAM	7990,9
	2256			20/08/2019	PETRONE	3433,3
	2250			11/08/2019	YALE	1386
	2254			14/08/2019	HOLOGRAM	8970,3
	2237			21/07/2019	REDALERT	7940,1
	2235			19/07/2019	REDALERT	10172,3
	2232			16/07/2019	DANZA	3048,7
	2266			09/09/2019	SURREAL	12352,9
	2245			07/08/2019	PETRONE	8639,3
	2269			30/09/2019		6884,2
	2234			18/07/2019	SURREAL	7257
	2265			06/09/2019	HOLOGRAM	9723,9

PROPIETARIO: ALBRECHT DANTE. "Establecimiento San Gabriel"						
Libre de Brucelosis y Tuberculosis (Ult. Tuberculina: 29/09/2019)						
Ubicación: A 5 km al Sur de San Jerónimo Norte (SANTA FE)						
LOTE	RP	CANTIDAD	Kg.	Padre	Observ.	
91	782	789	7	220		Buena calidad de terneras, buen desarrollo y conformación. ESTAN INSCRIPTAS
	784	792				
	781	794				
	783					

PROPIETARIO: ALBRECHT DANTE. "Establecimiento San Gabriel"						
Libre de Brucelosis y Tuberculosis (Ult. Tuberculina: 29/09/2019)						
Ubicación: A 5 km al Sur de San Jerónimo Norte (SANTA FE)						
LOTE	RP	CANTIDAD	Kg.	Padre	Observ.	
92	A006	A008	4	210		Buena calidad de terneras, buen desarrollo y conformación. NO ESTAN INSCRIPTAS
	A007	A001				

PROPIETARIO: HENZENN, DARDO.						
Libre de Brucelosis y Tuberculosis (Ult. Tuberculina: 05/09/19)						
Ubicación: Franck (Santa Fe)						
LOTE	RP	CANTIDAD	KG			
93	A230	A507	A519	A504	17	190
	A236	A509	A517	A506		
	A500	A510	A515	A509		
	A501	A508	A512	A510		
	A 511					

PARTICIPÁ DEL REMATE, DESDE LA COMODIDAD DE TU CASA, INGRESANDO A:

COOPERATIVELEHMANN.REMATESRURAL.COM

VAQUILLONAS PARA ENTORAR Y TERNERAS

PROPIETARIO: SUCESION DE EDEL COLLA.

Libre de Brucelosis y Tuberculosis (Ult. Tuberculina: 03-04-20)

Ubicación: Esperanza (Santa Fe)

LOTE	RP				CANTIDAD	KG
94	A 547	A532	A 548	A 536	5	200
	A 541					

PROPIETARIO: BORGNINO, ALEJANDRO.

Libre de Brucelosis y Tuberculosis (Ult. Tuberculina: 11-12-19)

Ubicación: Rafaela (Santa Fe)

LOTE	RP			CANTIDAD	KG	OBSERVACIONES
95	A026	A030	A034	10	190	
	A027	A031	A035			
	A028	A032				
	A029	A033				

PROPIETARIO: ALBRECHT DANTE. "Establecimiento San Gabriel"

Libre de Brucelosis y Tuberculosis (Ult. Tuberculina: 29/09/2019)

Ubicación: A 5 km al Sur de San Jerónimo Norte (SANTA FE)

LOTE	RP		CANTIDAD	Kg.	Padre	Observ.
96	A025	A016	4	130		Buena calidad de terneras, buen desarrollo y conformación. NO ESTAN INSCRIPTAS
	A013	A619				

PROPIETARIO: ESTABLECIMIENTO DON JOSE S.A.

Libre de Brucelosis y Tuberculosis (Ult. Tuberculina: 13-02-20)

Ubicación: Rafaela (Santa Fe)

LOTE	RP			CANTIDAD	KG	OBSERVACIONES
97	1099	1097	1072	15	140	HIJAS DE TOROS DE GEMPRO
	1077	1074	1098			
	1078	1096	1070			
	1075	1079	1076			
	1073	1071	1095			

PARTICIPÁ DEL REMATE, DESDE LA COMODIDAD DE TU CASA, INGRESANDO A:
COOPERATIVELEHMANN.REMATESRURAL.COM

MiLehmann

UNA NUEVA FORMA DE RELACIONARTE CON "LA LEHMANN"

DISPONIBLE EN:

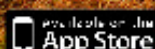

» ¿QUÉ ES MILEHMANN?

Una aplicación para dispositivos móviles (celulares, ipads, tablets, etc.), mediante la cual cada asociado podrá acceder de forma directa e instantánea a información específica sobre sus actividades. **A través de MiLehmann el asociado potenciará el nivel de conocimiento sobre su accionar con la Cooperativa e incorporará una nueva herramienta de gestión.**

» ¿CÓMO FUNCIONA?

A través de MiLehmann, los asociados podrán acceder a:

- Estado de cuenta (saldos vencidos y a vencer, saldo total)
- Stock de granos
- Agenda de Pagos
- Romaneos
- Liquidación Primaria de Granos
- Notificación de Venta de Granos
- Compra de Hacienda
- Venta de Hacienda



MiLehmann le permitirá al asociado generar "su propia experiencia" con la Cooperativa, ya que podrá configurar la aplicación y definir el tipo de información que querrá recibir.

"La Lehmann" ahora es MiLehmann. Hacela tuya!



Por mayor información sobre "MiLehmann" contáctese con nuestros asesores técnicos comerciales, o comuníquese con cualquiera de nuestras sucursales.



NUTRICIÓN DE CULTIVOS SERVICIO 100% INTEGRAL

- Depósitos de fertilizantes a granel en toda la región: Pilar, Rafaela, Sarmiento y San Agustín.
- Aplicación a campo con una fertilizadora autopropulsada de última tecnología.
- Análisis de calidad de suelos junto a firmas aliadas:

- Logística aceptada con entrega directa a campo.
- Productos variados y de primera línea.
- Asesoramiento técnico y capacitación permanente.
- Herramientas comerciales y financieras adaptadas a cada productor.



**¡CUIDÁ TU SUELO Y AUMENTÁ TUS RINDES
CON EL SERVICIO DE NUTRICIÓN
DE CULTIVOS DE "LA LEHMANN"!**

