



# Cabaña **Don Florencio**

*Oscar M. Busquet e Hijos S.A.*

## REMATE 2025 - VIERNES 15 DE AGOSTO

 13:00 hs.  Sociedad Rural de Bolívar

### 75

**TOROS PP Y PC**  
Hijos de Charlo, Esencial,  
Red Blood, entre otros

### 10

**VAQUILLONAS  
Y TERNERAS PP**  
Futuras Donantes

### 100

**VAQUILLONAS  
PC Y MAS PREÑADAS**  
Negras y Coloradas



DF 2398 Paraguaya 976, 3<sup>er</sup> Mejor Tern. Colorada Expo Otoño 25



DF 2400 Iruya 1502, Res Gran Campeona Hembra Expo Otoño 25



**CLIC** STREAMING • PRE-OERTAS ONLINE  
RURAL [WWW.CLICRURAL.COM.AR](http://WWW.CLICRURAL.COM.AR)

EN COMPRA DE TOROS: FLETES SIN CARGO HASTA  
100 KM O COMPARANDO 3 TOROS HASTA 400 KM

**REVISÁ LOS LOTES EN EL CAMPO • LLAMANOS!!!**



(02314) 15 611119 • Oscar Busquet  
(02392) 15 627926 • Manuel López



**JORGE y MARTIN de la SERNA S.R.L.**

REMATES - FERIAS - CONSIGNACIONES

Las Heras 100 - Bolívar - T.E.: (02314) 420509/10/11 - [jymdelaserna@gmail.com](mailto:jymdelaserna@gmail.com)



[www.angusdonflorencio.com](http://www.angusdonflorencio.com)



[busquetoscar@angusdonflorencio.com](mailto:busquetoscar@angusdonflorencio.com)



## Estimados amigos y criadores,

*El año pasado en estas mismas líneas vaticinábamos una ganadería brillante y Llegó!!!  
Vino a quedarse siendo un negocio que se va consolidando en toda la cadena cárnica.*

*Nos sentimos orgullosos de planificar tres años atrás los resultados que ofrecemos hoy, muchos de nuestros clientes vienen haciendo este mismo trabajo y es momento de reafirmarlo, vamos por el camino correcto.*

*Estamos convencidos que invirtiendo en genética el resultado en kilos de ternero logrados es rápida y de bajo costo, basta con ver en las ferias la diferencia de precio que marcan los lotes de destetes o vaquillonas de calidad.*

*Como siempre ofrecemos en los PP, toda la información genómica por ADN que nos lleva a la mejor ganadería de precisión disponible en el mundo, la cual es analizada sobre la población de referencia Argentina con todo el respaldo de la Asociación Argentina de Angus. Esto nos da valiosas herramientas para que puedan trabajar con confianza en distintos objetivos que tengan, peso al nacer, peso al destete, habilidad materna, más nueve Deps de otras características. Sumado a esto les ofrecemos en nuestros toros PC una alta rusticidad con datos de peso al nacer, edad, C.E. entre otras características.*

*Yendo a las hembras de pedigree, gran orgullo y alegría da que los animales que fuimos ofreciendo en los últimos años han generado muy buenos resultados tanto en las pistas como su producción en las más destacadas cabañas del país, en lo personal eso es una caricia al corazón de un cabañero.*

*Como todos los años y como es tradición **junto a Jorge y Martín De La Serna** los invitamos a disfrutar de **un día ganadero el próximo 15 de Agosto**, el remate será **PRESENCIAL y por STREAMING** a través de **WWW.CLICRURAL.COM.AR** donde Ud. podrá verlo desde su casa.*

*También habrá beneficios de **PRE OFERTAS ACUMULABLES HASTA EL 10%**.*

**LOS ESPERAMOS!!!**

**Oscar Miguel Busquet**



**JORGE y MARTIN de la SERNA S.R.L.**  
**REMATES - FERIAS - CONSIGNACIONES**

# NUESTRO EQUIPO



**Oscar Busquet**  
*Presidente*



**Tomás Busquet**  
*Director*



**Joaquín Busquet**  
*Director*



**Felipe Amendola**  
*Gerente administrativo*



**Matías Etchenique**  
*Encargado de logística y agricultura*



**Cristian Martínez**  
*Auxiliar de oficina*



**Guillermo Beltramini**  
*Encargado Reproducción y registros*



**Manuel López**  
*Director Técnico*



**Manuel Cestona**  
*Encargado de ganadería*



**Víctor Díaz**  
*Encargado de Partos*



**Ariel Ruiz Díaz**  
*1<sup>er</sup> Cabañero*



**Walter Verón**  
*2<sup>do</sup> Cabañero*



**Franco Di Palma**  
*Veterinaria*



# NUESTROS TOROS PADRES



*Don Florencio* **599 PAPA VIEJO**

Papá Viejo 397 x Marilauce 998 Performa



*Don Florencio* **1131 GASOLERO**

Guaraní x Agromelu 3991 Juanada TE



*Don Florencio* **1161 MUNDIAL**

Mundialista x Don Florencio 758 Maxi Tomasa 432



*Don Florencio* **1553 RAY BAN T/E**

Heredero x Don Florencio 1076 Estilo Fortunita TE





# INFORME DE REVISACIÓN SANITARIA Y EVALUACION CLINICA GENERAL DE REPRODUCTORES BOVINOS

**Cabaña: Don Florencio**

Oscar Miguel Busquet e hijos



## 1. Objetivo

Evaluar la aptitud reproductiva y sanitaria de toros destinados a la reproducción, garantizando su condición de establecimiento libre de enfermedades venereas (tricomonosis y campylobacter), recertificar el establecimiento con status libre de brucelosis y tuberculosis, analizar posibles portadores de paratuberculosis y realizar evaluación clínica del aparato reproductor, aplomos y medición de circunferencia escrotal.

## 2. Metodología

Se realizó revisión clínica individual de cada toro, incluyendo:

- Extracción de muestras para diagnóstico laboratorio recertificando libre de brucelosis.
- Recertificación libre tuberculosis mediante inyección intradermica (PPD) pliegue ano-caudal posterior lectura 72hs.
- Tricomonosis y Campylobacter: Doble raspaje prepucial en medio específico.
- Paratuberculosis: test ELISA serológica
- Genitales externos: palpación de testículos, epidídimos, cordón espermático y pene.
- Medición de circunferencia escrotal (CE): mediante cinta métrica en la parte más ancha del escroto.
- Aplomos: observación dinámica y estática.

Veterinario responsable:  
**Di Palma Franco**  
MPBA: 12302



# INVIERTA EN GENÉTICA que suma valor a su rodeo.

*En la ganadería de hoy la genética no es un lujo, es una inversión clave para mejorar la productividad y asegurar resultados. En Don Florencio nos dedicamos a la cría y venta de toros con genética probada que transmitan características superiores, buscando menos partos problemáticos que reduzcan costos veterinarios y pérdidas, mayores pesos al destete que significan más kilos por hectárea, con carcasas de mejor calidad que abren puertas a bonificaciones y mercados premium. Utilizamos datos genómicos para respaldar cada decisión de selección, y somos rigurosos tanto en la sanidad como en la fertilidad de nuestras madres. Cada toro que llega a venta es el resultado de años de trabajo, con el objetivo a largo plazo de ofrecer productos mejoradores de rodeos comerciales y de pedigree.*

**Manuel López**  
Asesor Genético

 **angusdonflorencio**



**Ingresá a YouTube y descubrí todo sobre nuestra cabaña**



# SEA PARTE DE NUESTRA GENÉTICA



A continuación presentamos la venta de hembras Don Florencio 2025, con el mismo criterio que año tras año nos identifica, ofrecemos lo mejor de nuestras hembras provenientes de las mejores familias siendo todas hijas de donantes destacadas, aproveche ese respaldo genético!



**Don Florencio 2400 IRUYA 1502-FIV**  
Res Gran Camp Hembra.  
Expo Nacional Otoño 2025



**Don Florencio 2398 PARAGUA 976-FIV.**  
3er Merjor Ter Colorada.  
Expo Nacional Otoño 2025



**Don Florencio 2400 IRUYA 1502-FIV.**  
Gran Campeón Ternera.  
Expo Nacional Otoño 2025



**Don Florencio 2038 SUREÑA**  
Res Gran Campeón  
Expo Bolivar 2024



**Don Florencio 01903 MR ANGUS**  
Gran Campeón Macho.  
Expo Bolivar 2024.



**Don Florencio 2006 ENCARNACIÓN**  
3er Mejor Vaca .  
Expo Nacional Otoño 2024



**Don Florencio 1767 STYLE 838-T/E**  
Gran Campeón Macho.  
Expo Bolivar 2023



**Don Florencio 1556 ALEGRÍA 976.**  
Campeón Vaca.  
Expo Nacional Otoño 2023



**Don Florencio MISIONERA T/E.**  
Mejor Vaquillona Mayor.  
Expo Nacional Otoño 2023



**Don Florencio IRUYA 2400 Y PARAGUAYA 2398**  
Expo Nacional Otoño 2025



**Don Florencio 1646 PEPA 732**  
Campeón Vaca C/C Negra.  
Expo Nacional Otoño 2023



**“Se vende el 50% con opción a duplicar. Se entrega la posesión”**



**VER VIDEO**

**01**

## Don Florencio 2006 ENCARNACION

Fecha de Nac.: 18/06/2022 RP: 2006 HBA: 884956 PN: 35 kg. PD: 274 Kg. PF: 600 Kg. FRAME: 4.9

LUQUENSE 1911 ENTRADOR -T/E-  
**LUQUENSE 2379 TRAQUETO 590-T/E-**  
LUQUENSE 1590 IMPACTO 950-T/E-

DON FLORENCIO 627 GUARANO 466-T/E/  
**DON FLORENCIO 976 PARAGUAYA 278**  
DON FLORENCIO 278 CRIOLLA 6842-T/

### LA FABULOSA HIJA DE PARAGUAYA!!

Encarnación 2006, es la hembra que más nos cuesta vender, sabemos que es de las ultimas hijas de la mejor donante colorada de la historia de Don Florencio, es el modelo de hembra que nos identifica y que tratamos de producir, calidad racial, femineidad, equilibrio, musculatura. Cuenta con el respaldo de una familia probadísima en consistencia genética y que tantas alegrías nos sigue dando.

Su padre Traqueto (Semex), Gran Campeón Macho Expo Litoral 2020, de gran fenotipo con un ancho y arco costal muy impactante, buen color e imponente estructura ósea. En su pedigree encontramos lo mejor del colorado Nacional, Entrador, Impacto, Pucará, Quebracho, Secretaria.

Con garantía de preñes. FPP 25/9/25 x DF 2085 Dólar Blue.

RASGO	LG	PN	PD	LECHE	PF	CE	ALTURA	AOB	GD	GC	MARM	%CM
DEP	-0.2	+0.6	+14.9	+3.9	+51.0	+1.7	+1.7	+3.8	+0.53	+0.54	+0.06	+0.1
%			<b>2%</b>	<b>15%</b>	<b>1%</b>	<b>5%</b>		<b>4%</b>	<b>15%</b>	<b>30%</b>	<b>15%</b>	<b>30%</b>



Paraguaya 976, su madre.



Alegría 1556, Camp Vaca Otoño 23. Hermana mat.



Paraguaya 2398, 3er Mejor Ter Otoño 25. Hermana mat.



Paraguayita 1312, GCH Bolívar 21, Hermana mat.



“Se vende el 50% con opción a duplicar. Se entrega la posesión”



01 Don Florencio FORTUNITA 2120

Fecha de Nac.: 18/09/2022 RP: 2120 HBA: 885009 PN: 39 kg. PD: 300 Kg. PF: 505 Kg. FRAME: 4.7

VOLCAN ZELDA 5963 HEREDERO -FIV-  
DON FLORENCIO 1553 RAY BAN 1076 T  
DON FLORENCIO 1076 ESTILO FORTUNI

B C LOOKOUT 7024  
DON FLORENCIO 968 FORT DOS MIL DO  
STRATUM 2002 FORTUNA CREDITO

La mejor hembra negra de la generación 2022, Fortunita 2120 es una hembra de lujo, destacadísima femineidad, ancha de caderas con una muy buena ubre. Su madre Fortunita 968, de las principales donantes en la actualidad fue Campeona Vaq Menor Palermo 18 y Campeona Vaca Joven Palermo 19. (La ultima hija de la gran Stratum Fortuna 2002 Crédito)

Su padre Ray Ban (Genpro) de los mejores hijos de Heredero criados al día de hoy, se destacó desde muy chico por su tremenda clase y corrección combinado con una gran aptitud carnícera, ancho de lomo y cuartos traseros prominentes. Con cría hembra, nacida 6/1/25 (RP2518) x DF Charlo 1473.

Con Garantía de preñes. FPP 16/2/26 x Don Raúl.

RASGO	LG	PN	PD	LECHE	PF	CE	ALTURA	AOB	GD	GC	MARM	%CM
DEP	-1.3	+1.2	+10.8	-0.8	+33.7	+1.9	+2.8	+1.9	+0.62	+0.42	-0.02	-0.5
%	10%		15%		25%	2%			15%			



Fortunita 968, Camp Vc Joven Pal 19, su madre.



Fortunita 2021, 3er Major ter Otoño 23.



Francisca 710, prop herm de su madre.



Siempre Linda 832, prop herm de su madre.





Epifania 1324, su madre.

# 02 Don Florencio 2194 EPIFANIA T/E

Fecha de Nac.: 04/04/2023 RP: 2194 HBA: 901135 PN: 36 kg. PD: 275 Kg. PF: 543 Kg. FRAME: 5.1

- ROJAS RIOJA 6052
- DUFF RED BLOOD 18114**
- DUFF JUANADA 927K 15124
- DON FLORENCIO 627 GUARANO 466-T/E
- DON FLORENCIO 1324 EPIFANIA 584**
- DON FLORENCIO 584 TOMASA 432

Una oportunidad para quien busque una hembra colorada de excelencia que combina lo mejor del colorado de Don Florencio, femenina larga y de muy buen color. Su madre Epifanía 1324, sin dudas en el podio de donantes de la cabaña, desde ternera superaba a las negras por su estampa, estructura y volumen. Cuando analizamos su pedigree encontramos la gran Stratum Pepita 1222 atrás y rodeada de los padres que dieron resultados en todos lados, Guaraní, Maxi, Brigadier, Quebrantador. Su padre Duff Red Blood 18114, uno de los toros colorados del momento! Imprime un color rojo oscuro, de gran profundidad de costilla y musculatura, facilidad de parto con muy buena estructura de patas y pezuñas. Su progenie lidera las ventas en USA. Con garantía de preñez. FPP 21/10/25 x Gusti Esencial 5212.

RASGO	LG	PN	PD	LECHE	PF	CE	ALTURA	AOB	GD	GC	MARM	%CM
DEP	+0.3	+0.9	+9.6	+2.3	+30.5	+0.9	+2.2	+0.8	+0.39	+0.49	0.00	-0.5
%			25%	30%	30%	35%			35%			



Brilla La Princesa, su madre.

# 02 Don Florencio 2246 PRINCESA MUNDIAL

Fecha de Nac.: 06/06/2023 RP: 2246 HBA: 892531 PN: 37 kg. PD: 273 Kg. PF: 489 Kg. FRAME: 4.7

- DON FLORENCIO 511 MUNDIALISTA-T/E
- DON FLORENCIO 1161 MUNDIALISTA**
- DON FLORENCIO 758 MAXI TOMASA 432
- S A V BRILLIANCE 8077
- DON FLORENCIO 1084 BRILLA LA PRIN**
- DON FLORENCIO 416 PRINCESA CAPRI-

**Atención a este prospecto de donante lista para ser colectada!**  
Princesa Mundial 2246, de gran calidad racial tamaño intermedio y fuerte musculatura. Su madre Brilla La Fortuna 1084, fue Gran Campeón Ternera y 3º Mejor Hembra Pal 18, combina a Caprichosa 416 Res Gran Campeón Hembra Pal. 13 y Gran Campeón Ternera Nacional 2011 y a Princesa 252 como abuela. Su padre Mundial 1161, de extraordinaria calidad racial, buena musculatura y circunferencia escrotal, combina a 2 de las madres fundadoras de Don Florencio, la Fortuna 1542 (madre de Princesa 252 Bi 3er Merjor Hembra Palermo y ganadora del Ranking de madres y Fortunata 228 Gran Campeón Hembra Palermo 2007) y la 1222 Pepita en su línea materna. Está con cría macho nacido el 6-6-25 x Caracho y a corral x DF Charlo 1473.

RASGO	LG	PN	PD	LECHE	PF	CE	ALTURA	AOB	GD	GC	MARM	%CM
DEP	+0.5	+0.8	+4.8	+7.0	+25.5	+1.4	+3.2	+1.4	+0.24	+0.60	0.00	-0.4
%				1%						35%		







Siempre Linda 2324, G. Camp. Ter. Bolívar 2024

# 03 Don Florencio 2324 SIEMPRE LINDA

Fecha de Nac.: 04/12/2023 RP: 2324 HBA: 899583 PN: 39 kg. PD: 251 Kg. PF: S/D FRAME: S/D

- DAMERON FIRST CLASS
- SCC FIRST-N-GOAL GAF 114**
- S C C ROYAL BLACKBIRD 502
- S A V BRILLIANCE 8077
- DON FLORENCIO 832 SIEMPRE LINDA 5**
- DON FLORENCIO 522 SIEMPRE LINDA

Sangre de Campeones en esta vaquillona de gran volumen, femenina y fuerte de estructura que resultó ser Gran Campeón Ternera Expo Bolívar 2024. Su madre Siempre Linda 832, de gran fenotipo, desde ternera se destacó siendo Campeón Ternera Menor en Palermo 16 y Campeón Vaq Menor en Otoño17, hoy es una de las principales donantes de la cabaña. Su padre First and Goal, de gran volumen corporal, extraordinarios Deps de crecimiento al destete y final, dueño de un fenotipo impecable.

Con garantía de preñez. FPP 5/1/26 X Caracho.

RASGO	LG	PN	PD	LECHE	PF	CE	ALTURA	AOB	GD	GC	MARM	%CM
DEP	-0.4	+0.7	+13.6	-2.7	+36.6	+1.2	+1.8	+0.2	+0.05	+0.01	+0.04	-0.3
%			5%		20%						30%	



Princesa 1406, su madre.

# 03 Don Florencio 2304 PRINCESA BRAVA

Fecha de Nac.: 04/09/2023 RP: 2304 HBA: 896281 PN: 35 kg. PD: 270 Kg. PF: 484 Kg. FRAME: 5.0

- COLEMAN CHARLO 0256
- COLEMAN BRAVO 6313**
- COLEMAN DONNA 714
- SILVEIRAS STYLE 9303
- DON FLORENCIO 1406 ESTILO DE PRIN**
- DON FLORENCIO 252 PRINCESA 1542

Una oportunidad para quien busque una hembra destacada por su femineidad, corrección, equilibrio en un frame moderado, con un pedigree de lujo, trae en su línea materna a Princesa 1406 actual donante hija de la inmortal Princesa 252 Bi Tercer Mejor hembra Palermo 2008-2009, Ganadora del Ranking de Madres 2013. Su padre Coleman BRAVO, de muy buena profundidad de costillas y musculatura, líder en su progenie de hembras productivas con feminidad y hermosas ubres. Lleva el respaldo genético del Charlo x la gran Donna 714.

Con garantía de preñes. FPP 28/9/25 x DF Charlo 1473.

RASGO	LG	PN	PD	LECHE	PF	CE	ALTURA	AOB	GD	GC	MARM	%CM
DEP	-2.1	+0.1	+6.7	+2.8	+10.0	+1.4	+2.3	+1.4	+0.66	+0.22	-0.01	-0.5
%	1%			25%					15%			







Su madre, Camp. Vc Joven Palermo 19

# 04 Don Florencio 2424 MILONGA T/E

Fecha de Nac.: 18/06/2024 RP: 2424 HBA: 907511 PN: 40 kg. PD: 325 Kg. PF: S/D FRAME: S/D

- TRES MARIAS 9989 ZORZALIT 8958-T/  
**TRES MARIAS A689 GARDEL**
- TRES MARIAS 9350 SALVAJE 7722-T/E
- B C LOOKOUT 7024  
**DON FLORENCIO 968 FORT DOS MIL DO**
- STRATUM 2002 FORTUNA CREDITO

Una ternera con gran futuro para quien quiera hacer pista o como donante, de gran volumen, femenina con buenos datos de crecimiento y carcasa. Su madre Fortunita 968, de las principales donantes en la actualidad fue Campeona Vaq Menor Palermo 18 y Campeona Vaca Joven Palermo 19. Hermana entera de Francisca 710 y Siempre Linda 522, con el respaldo por detrás de Stratum 2002 Fortuna Crédito. Su padre Gardel, Gran Campeon Nacional de Otoño 2017.

RASGO	LG	PN	PD	LECHE	PF	CE	ALTURA	AOB	GD	GC	MARM	%CM
DEP	-0.5	+0.4	+9.3	+0.5	+32.7	+1.3	+2.6	+0.6	+0.47	+0.47	+0.03	-0.9
%			25%		25%				25%		35%	



Fortunita 1164, su madre.

# 04 Don Florencio 2386 NAPOLITANA

Fecha de Nac.: 16/03/2024 RP: 2386 HBA: 901553 PN: 30 kg. PD: 292 Kg. PF: S/D FRAME: S/D

- DUFF NAPOLEON 232  
**INDIO NUEVO 449 NAPOLITANO 186**
- OREN 186 SIROCO 28-T/E-
- DON APARICIO SERRUCHO 57 MAXI-T/E  
**DON FLORENCIO 1164 CIERRITA 1542-**
- STRATUM 1542 FORTUNA CREDITO-T/E-

**ATENCION a quien busca fenotipo con los mejores datos de Crecimiento y carcasa.** Combina a Fortunita 1164, (1er Premio Palermo 19) muy femenina de gran calidad racial con el respaldo en su pedigree de la gran Fortuna 1542 refundadora de cabaña Don Florencio y madre de Fortunata Gran Campeón Hembra Palermo 2007, Princesa Bi Tercer Mejor Hembra Palermo 2008/09 , Brilla la Fortuna 812 Tercer Mejor Hembra Palermo 2016. Su padre el super productivo y muy carniceiro Napolitano de gran consistencia y padre del Gran Campeon Ternero Nacional 2024.

RASGO	LG	PN	PD	LECHE	PF	CE	ALTURA	AOB	GD	GC	MARM	%CM
DEP	-1.5	+0.7	+14.1	+6.0	+51.0	+1.6	+2.6	+4.1	+0.71	+0.76	-0.12	-0.3
%	4%		4%	3%	1%			4%	10%	25%		







Indiana 1176, su madre.

# 05 Don Florencio 2079 ESENCIAL 1176

Fecha de Nac.: 11/03/2023 RP: 2079 HBA: 895872 PN: 31 kg. PD: 235 Kg. PF: 543 Kg. CE: 42 cm FRAME: 3.8

GUE GLEN REGALON  
ESENCIAL 37 ARQUIMEDES-T/E-  
HEMABE 87 LIDER 7598-T/E-

DON FLORENCIO 627 GUARANO 466-T/E  
DON FLORENCIO 1176 INDIANA 516  
DON FLORENCIO 690 PORFIADA 516

Muy buena calidad racial y musculatura en frame moderado.

Su madre Indiana 1176, de buena calidad racial, musculatura y calidad de ubre con Deps de crecimiento siendo 5% PD y 15% PF.

Su padre ESENCIAL, uno de los padre colorados más importantes de la raza de gran consistencia genética destacándose en facilidad de parto, facilidad de terminación a pasto y muy buena calidad racial.

RASGO	LG	PN	PD	LECHE	PF	CE	ALTURA	AOB	GD	GC	MARM	%CM
DEP	-0.3	+0.3	+11.8	-1.0	+41.5	+1.3	+1.9	+1.3	+0.01	+0.35	-0.01	-0.1
%			10%		10%	35%						



VER VIDEO



Lagunera 1160, su madre

# 05 Don Florencio 2081 U-2 RENOWN

Fecha de Nac.: 15/03/2023 RP: 2081 HBA: 895873 PN: 39 kg. PD: 220 Kg. PF: 490 Kg. CE: 42 cm FRAME: 4

RED U-2 RECKONING 149A  
RED U-2 RENOWN 193C  
RED U-2 ENVIOUS 147X

CONNEALY FINAL PRODUCT  
DON FLORENCIO 1160 LAGUNERA 794-T  
DON FLORENCIO 794 GALLARETA 566

Muy buenos Deps de crecimiento y carcasa! Calidad racial y musculatura.

Su madre Lagunera 1160, de gran femineidad con muy buena calidad de ubre, hija de Gallareta 794 Gran Campeón Hembra Otoño 17.

Su padre Red U2 RENOWN, uno de los padres colorados que mayor musculatura y volumen imprime en su progenie con muy buena calidad de patas y pezuñas en un frame intermedio, un padre probado que transmite calidad racial.

RASGO	LG	PN	PD	LECHE	PF	CE	ALTURA	AOB	GD	GC	MARM	%CM
DEP	+0.8	+1.3	+13.4	+0.6	+51.0	+1.2	+2.6	+3.0	+0.21	+0.74	-0.01	+0.1
%			5%		1%			15%		25%		35%



VER VIDEO





Coleman Charlo 0256, su padre.

# 06 Don Florencio 2067 CHARLO 36

Fecha de Nac.: 05/03/2023 RP: 2067 HBA: 895867 PN: 29 kg. PD: 231 Kg. PF: 542 Kg. CE: 41 cm FRAME: 3.5

O C C PAXTON 730P  
**COLEMAN CHARLO 0256**  
BOHI ABIGALE 6014

TRES MARIAS 9871 CREDITO 6990-T/E  
**DON ABRAHAM 36 HD 290**  
FILOMENA 290 MAXI 7936-T/E-

**Atención a este gran toro bien masculino y con 29 kg al nacer.**  
Su madre Calandria 36, de gran calidad racial y Deps de crecimiento (1% PD Y 4% PF) combina a 4 grandes madres de Tres Marías como son 6990 (madre de Areia y Federal) Mendocina 6116 Gran Campeon hembra Nacional, Calandria 6226 ganadora del ranking de madres y la gran 4850 madre de Zorzal. Su padre Coleman CHARLO, uno de los toros más completos y funcionales de los últimos años, su progenie es superlativa combinando todas las características deseables para la producción de carne, gran facilidad de parto, destacada circunferencia escrotal, eficiencia en consumo de energía, pezuñas, peleche temprano y facilidad de terminación.

RASGO	LG	PN	PD	LECHE	PF	CE	ALTURA	AOB	GD	GC	MARM	%CM
DEP	-1.3	+0.2	+7.5	+3.5	+38.4	+1.5	+1.3	+0.9	+0.32	+1.07	0.00	-0.7
%	10%			20%	15%	20%			35%	10%		



VER VIDEO



986 Madrugadora, su madre.

# 06 Don Florencio 2111 CHARLO 986

Fecha de Nac.: 26/04/2023 RP: 2111 HBA: 911178 PN: 30 kg. PD: 249 Kg. PF: 563 Kg. CE: 42 cm FRAME: 3.8

O C C PAXTON 730P  
**COLEMAN CHARLO 0256**  
BOHI ABIGALE 6014

ERRE TE 383 CONDOR EURO-T/E-  
**DON FLORENCIO 986 MADRUGADA 664**  
DON FLORENCIO 664 MADRUGADORA 525

**Destacada profundidad de costillas y musculatura.**  
Su madre Madrugada 986, de muy buena estructura y volumen combina 2 grandes jefes de la raza, Euro y Crédito (ambos Res Gran Campeones de Palermo) Su padre Coleman CHARLO, uno de los toros más completos y funcionales de los últimos años, su progenie es superlativa combinando todas las características deseables para la producción de carne, gran facilidad de parto, destacada circunferencia escrotal, eficiencia en consumo de energía, pezuñas, peleche temprano y facilidad de terminación

RASGO	LG	PN	PD	LECHE	PF	CE	ALTURA	AOB	GD	GC	MARM	%CM
DEP	-0.1	+0.2	+7.6	+4.2	+42.9	+1.8	+2.0	+3.2	+0.56	+0.44	+0.03	-0.1
%				10%	10%	10%		10%	20%		35%	



VER VIDEO





VER VIDEO

# 07 Don Florencio 2205 HEREDERO T/E

Fecha de Nac.: 19/08/2023 RP: 2205 HBA: 905311 PN: 39 kg. PD: S/D PF: S/D CE: 42 cm FRAME: 4.8

ERRE TE 383 CONDOR EURO-T/E-  
**VOLCAN ZELDA 5963 HEREDERO -FIV**  
VOLCAN ZELDA 4390

SCC FIRST-N-GOAL GAF 114  
**DON FLORENCIO 1082 LA BELLA 730 T**  
DON FLORENCIO 730 MISS PRINCESA25

## Atención a este gran toro padre! Con grandes datos!

Excelente opción para quien busque un toro plantelero, de gran volumen y muy carnívero.

Su madre La Bella 1082, de gran profundidad y musculatura fue Reservada Gran Campeón Ternera Otoño 18 y actual donante de la cabaña. Hija de Princesa 730, propia hermana de Princesa 416 Gran Camp Ternera Nacional 11 y Reservada Gran Campeona Hembra Palermo 13, con el respaldo de la inmortal Princesa 252 como abuela.

Su padre HEREDERO, Gran Campeón macho Palermo 2019 de gran volumen corporal y extraordinaria calidad racial quién trae como madre la Zelda 4390 Gran Campeón hembra Palermo 2013.

RASGO	LG	PN	PD	LECHE	PF	CE	ALTURA	AOB	GD	GC	MARM	%CM
DEP	-1.0	+0.9	+12.6	+1.4	+51.0	+1.6	+3.2	-0.2	+0.56	+0.87	-0.04	-1.3
%	15%		10%		1%	15%			20%	15%		



La Bella 1082, su madre.



Don Florencio 1082 La Bella, de ternera.



Don Florencio 2215 Heredero, prop herm.



Don Florencio 2209 Heredero, prop herm.





Epifania 1324, su madre.

08

Don Florencio 2091 U2 RENOWN T/E

Fecha de Nac.: 04/04/2023 RP: 2091 HBA: 898355 PN: 39 kg. PD: 270 Kg. PF: 538 Kg. CE: 41 cm FRAME: 4.3

- RED U-2 RECKONING 149A
- RED U-2 RENOWN 193C
- RED U-2 ENVIOUS 147X
- DON FLORENCIO 627 GUARANO 466-T/E
- DON FLORENCIO 1324 EPIFANIA 584
- DON FLORENCIO 584 TOMASA 432

**Buena estructura, corrección, profundidad de costillas.**

Su madre Epifania 1324, sin dudas en el podio de donantes de la cabaña, desde ternera superaba a las negras por su estampa, estructura y volumen. Cuando analizamos su pedigree encontramos la gran Stratum Pepita 1222 atrás y rodeada de los padres que dieron resultados en todos lados, Guaraní, Maxi, Brigadier, Quebrantador.

Su padre Red U2 RENOWN, uno de los padres colorados que mayor musculatura y volumen imprime en su progenie con muy buena calidad de patas y pezuñas en un frame intermedio, un padre probado que transmite calidad racial.

RASGO	LG	PN	PD	LECHE	PF	CE	ALTURA	AOB	GD	GC	MARM	%CM
DEP	+1.0	+1.5	+11.7	-0.8	+35.2	+1.0	+3.1	+1.4	+0.12	+0.44	0.00	0.0
%			10%		20%							



VER VIDEO



Fortunita 1068, GCH Otoño, prop herm de su madre.

08

Don Florencio 2123 HEREDERO T/E

Fecha de Nac.: 08/06/2023 RP: 2123 HBA: 898368 PN: 38 kg. PD: 275 Kg. PF: S/D CE: 40 cm FRAME: 4.2

- ERRE TE 383 CONDOR EURO-T/E-
- VOLCAN ZELDA 5963 HEREDERO -FIV-
- VOLCAN ZELDA 4390
- SILVEIRAS STYLE 9303
- DON FLORENCIO 1076 ESTILO FORTUNI
- DON FLORENCIO 674 FORTUNITA 326T/

**Propio hermano de Ray Ban (Genpro). Profundidad de costillas y volumen.**

Su madre Fortunita 1076, de buen arco costal, buen hueso y calidad de ubre es propia hermana de Fortuna 1068 Gran Campeón Hembra Otoño 2019. Deps destacados para PD 3%, LC 25%, PF 10%, EGD 3%, EGC 25%, AOB 10%, %GI 35%.

Su padre HEREDERO, Gran Campeón macho Palermo 2019 de gran volumen corporal y extraordinaria calidad racial quién trae como madre la Zelda 4390 Gran Campeón hembra Palermo 2013.

RASGO	LG	PN	PD	LECHE	PF	CE	ALTURA	AOB	GD	GC	MARM	%CM
DEP	-1.6	+1.0	+11.3	+0.4	+51.0	+1.5	+2.9	+2.6	+0.07	+0.28	-0.05	+0.3
%	3%		15%		1%	20%		20%				20%



VER VIDEO





Siempre Estilo, su padre.

# 09 Don Florencio 2075 RAY BAN 922

Fecha de Nac.: 10/03/2023 RP: 2075 HBA: 895871 PN: 32 kg. PD: 205 Kg. PF: 549 CE: 41,5 cm FRAME: 4

SILVEIRAS STYLE 9303  
**DON FLORENCIO 1197 ESTILO DF 674**  
 DON FLORENCIO 674 FORTUNITA 326T/  
 S A V RESOURCE 1441  
**DON FLORENCIO 922 MIRONA 560**  
 DON FLORENCIO 560 MIRONA 1-T/E-

**Atención a esta combinación de fenotipo + Deps de crecimiento y carcasa.**

Su madre Mirona 922, de muy buenos datos de crecimiento y carcasa (PD 2%, PF 3%, %CM 5%) combina al productivo Resource x Mirona 560 Res Gran Campeona Bolívar 2014, hija de Fortuna 1542 y hermana de Fortunata y Princesa. Su padre Estilo DF 1197, de excelentes Deps de carcasa siendo 5% AOB, 3% EGD, 10% EGC, combina a Fortunita Look 674 Res Gran Campeón Hembra Otoño16 en el podio de donantes, siendo nieta de Fortunata 228 Gran Campeón Hembra Pal 2007, por Silveiras Style de muy buen crecimiento e insuperable fenotipo.

RASGO	LG	PN	PD	LECHE	PF	CE	ALTURA	AOB	GD	GC	MARM	%CM
DEP	-0.9	+1.7	+11.7	+1.5	+41.5	+1.9	+3.3	+2.7	+0.43	+0.25	+0.02	+02
%	20%	10%	10%	4%	15%	25%						25%



VER VIDEO



Esencial, su padre.

# 09 Don Florencio 2083 ESENCIAL 4727

Fecha de Nac.: 20/03/2023 RP: 2083 HBA: 907911 PN: S/D PD: S/D PF: S/D CE: 41,5 cm FRAME: 3.8

GUE GLEN REGALON  
**ESENCIAL 37 ARQUIMEDES-T/E-**  
 HEMABE 87 LIDER 7598-T/E-  
 RED U-2 RECKONING 149A  
**GUSTI 4727 RECKONING X 2915 T/E**  
 GUSTI 2915 PASTORA GUS 1733-T/E-

**Calidad racial, largo corporal en frame moderado.**

Su madre 4727, de buena musculatura y calidad racial combina a Reckoning destacadísimo en corrección, calidad de pezuñas y volumen siendo precio máximo en la venta de Six Mile.

Su padre ESENCIAL, uno de los padre colorados más importantes de la raza de gran consistencia genética destacándose en facilidad de parto, facilidad de terminación a pasto y muy buena calidad racial.

RASGO	LG	PN	PD	LECHE	PF	CE	ALTURA	AOB	GD	GC	MARM	%CM
DEP	-0.5	-0.3	+9.1	+1.6	+37.1	+1.0	+2.2	+2.7	+0.23	+0.92	+0.03	-0.4
%			25%		15%		30%	15%		15%	35%	



VER VIDEO





638

# 10 Don Florencio 2055 HEREDERO 638

Fecha de Nac.: 01/03/2023 RP: 2055 HBA: 895861 PN: 26 kg. PD: 232 Kg. PF: 530 kg CE: 39,5 cm FRAME: 3.5

ERRE TE 383 CONDOR EURO-T/E-  
**VOLCAN ZELDA 5963 HEREDERO -FIV-**  
VOLCAN ZELDA 4390

TRES MARIAS 8155 CANDELERO  
**DON FLORENCIO 638 MILONGA CANDELE**  
DON FLORENCIO 422 MILONGA 4947-T/

## Calidad racial y pedigree consistente.

Su madre Milonga 638, de gran calidad racial, con MB estructura combina a Candelero con Milonga 422 Reservada Gran Campeón Hembra Palermo 2011.  
Su padre HEREDERO, Gran Campeón macho Palermo 2019 de gran volumen corporal y extraordinaria calidad racial quién trae como madre la Zelda 4390 Gran Campeón hembra Palermo 2013.

RASGO	LG	PN	PD	LECHE	PF	CE	ALTURA	AOB	GD	GC	MARM	%CM
DEP	-1.8	+0.2	+10.9	-5.6	+51.0	+1.5	+2.7	-0.2	+0.31	+0.92	+0.04	-0.7
%	2%		15%		1%	20%				15%	25%	



Manola 8306, su abu materna.

# 10 Don Florencio 2145 HEREDERO 614

Fecha de Nac.: 10/06/2023 RP: 2145 HBA: 905306 PN: 31 kg. PD: 232 Kg. PF: S/D CE: 40 cm FRAME: 3.5

ERRE TE 383 CONDOR EURO-T/E-  
**VOLCAN ZELDA 5963 HEREDERO -FIV-**  
VOLCAN ZELDA 4390

S A V BRILLIANCE 8077  
**DON FLORENCIO 614 BRILLANTINA 2-T**  
TRES MARIAS 8306 RADAR 4784-T/E-

## Profundidad corporal, muy carnicero.

Su madre Brillantina 614, de muy buenas características maternas conjuga a SAV Brillante x SAV Radar, dos de los padres consagrados en líneas maternas sobre madres muy importantes como Manola 8306 y Tormentosa 4784 ganadora del Ranking de madres.  
Su padre HEREDERO, Gran Campeón macho Palermo 2019 de gran volumen corporal y extraordinaria calidad racial quién trae como madre la Zelda 4390 Gran Campeón hembra Palermo 2013.

RASGO	LG	PN	PD	LECHE	PF	CE	ALTURA	AOB	GD	GC	MARM	%CM
DEP	-1.0	+0.8	+12.1	-4.2	+36.5	+1.6	+2.5	+1.2	+0.12	+0.37	-0.13	+0.1
%	15%		10%		20%	15%						35%







Sureña 708, su madre.

11

## Don Florencio 2095 HEREDERO 708

Fecha de Nac.: 18/04/2023 RP: 2095 HBA: 898356 PN: 35 kg. PD: 240 Kg. PF: 553 CE: 40 cm FRAME: 4

ERRE TE 383 CONDOR EURO-T/E-  
**VOLCAN ZELDA 5963 HEREDERO -FIV-**  
VOLCAN ZELDA 4390

S A V BRILLIANCE 8077  
**DON FLORENCIO 708 SUREÑA BRILLANS**  
DON FLORENCIO 542 SUREÑA DENSITY

### Buena estructura de aplomos, Deps de crecimiento y carcasa.

Su madre sureña 708 trae un pedigree muy maternal con el consagrado Sav Brilliance y el excelente productor de hembras Sav Density como abuelo materno más Crédito como bis abuelo.

Su padre HEREDERO, Gran Campeón macho Palermo 2019 de gran volumen corporal y extraordinaria calidad racial quién trae como madre la Zelda 4390 Gran Campeón hembra Palermo 2013.

RASGO	LG	PN	PD	LECHE	PF	CE	ALTURA	AOB	GD	GC	MARM	%CM
DEP	-0.5	+1.5	+10.1	0.0	+48.8	+1.7	+2.5	+1.4	+0.55	+0.75	-0.05	-0.7
%			20%		4%	10%			20%	25%		



VER VIDEO



Pasion 1256, su madre.

11

## Don Florencio 2167 RAY BAN 1256

Fecha de Nac.: 15/07/2023 RP: 2167 HBA: 902033 PN: 36 kg. PD: 231 Kg. PF: S/D CE: 41 cm FRAME: 4.4

VOLCAN ZELDA 5963 HEREDERO -FIV-  
**DON FLORENCIO 1553 RAY BAN 1076 T**  
DON FLORENCIO 1076 ESTILO FORTUNI

DON APARICIO SERRUCHO 57 MAXI-T/E  
**DON FLORENCIO 1256 PASIÓN 1542-T/**  
STRATUM 1542 FORTUNA CREDITO-T/E-

### Atención a la potencia de este gran toro!

Su madre Pasi6n 1256, de gran femineidad combina a Serrucho Bi Gran Campe6n de Palermo con la legendaria 1542 fundadora del plantel Don Florencio.

Su padre Ray Ban(Genpro) de los mejores hijos de Heredero criados al d6a de hoy, se destac6 desde muy chico por su tremenda clase y correcci6n combinado con una gran aptitud carn6cera, ancho de lomo y cuartos traseros prominentes. Sus Deps lo ubican entre los mejores de la raza para LG 2%, PD 20%, PF 20%, CE 3%, EGD 35%, AOB 35%.

RASGO	LG	PN	PD	LECHE	PF	CE	ALTURA	AOB	GD	GC	MARM	%CM
DEP	-1.5	+1.6	+14.0	-1.8	+51.0	+1.9	+4.0	+1.7	+0.24	-0.15	+0.04	+0.1
%	4%		4%		1%	4%				25%	35%	



VER VIDEO





12

*Don Florencio* **2065 BRAVO 1190**

Fecha de Nac.: 05/03/2023 RP: 2065 HBA: 895866 PN: 27 kg. PD: 224 Kg. PF: 512 Kg CE: 42 cm FRAME: 3.5

- COLEMAN CHARLO 0256
- COLEMAN BRAVO 6313**
- COLEMAN DONNA 714
- SILVEIRAS STYLE 9303
- DON FLORENCIO 1190 MIRONA 562-T/E**
- DON FLORENCIO 562 MIRONA 2-T/E-

**Corrección y profundidad corporal.**

Su madre Mirona 1190, con datos sobresalientes en LG 2% y moderado peso al nacimiento, se preño a prima inseminación con 15 meses y siempre destetó cabeza de parición, combina la gran Mirona 562 (1re premio Palermo) donante destacada con Silveiras Style de extraordinario fenotipo. Su padre Coleman BRAVO, de muy buena profundidad de costillas y musculatura. Líder en la producción de hembras productivas con feminidad y hermosas ubres. Lleva el respaldo genético del Charlo x la gran Donna 714.

RASGO	LG	PN	PD	LECHE	PF	CE	ALTURA	AOB	GD	GC	MARM	%CM
DEP	-2.2	-0.3	+7.1	+0.6	+45.2	+1.0	+1.9	ND	ND	ND	ND	ND
%	1%				10%							



12

*Don Florencio* **2133 MUNDIALISTA T/E**

Fecha de Nac.: 06/06/2023 RP: 2133 HBA: 903888 PN: 38 kg. PD: 272 Kg. PF: S/D CE: 39 cm FRAME: 3.8

- DON FLORENCIO 511 MUNDIALISTA-T/E
- DÓN FLORENCIO 1161 MUNDIALISTA**
- DON FLORENCIO 758 MAXI TOMASA 432
- S A V BRILLIANCE 8077
- DÓN FLORENCIO 1084 BRILLA LA PRIN**
- DON FLORENCIO 416 PRINCESA CAPRI-

**Ancho de culata, musculatura y hueso.**

Su madre Brilla La Fortuna 1084, fue Gran Campeon Ternera y 3er Mejor Hembra Pal 18, combina a Caprichosa 416 Res Gran Campeon Hembra Pal 13 y Gran Campeon Ternera Nacional 2011 y a Princesa 252 como abuela. Su padre MUNDIAL 1161, de extraordinaria calidad racial, buena musculatura y circunferencia escrotal, combina a 2 de las madres fundadoras de Don Florencio, la Fortuna 1542 (madre de Princesa 252 Bi 3er Merjor Hembra Palermo y ganadora del Ranking de madres y Fortunata 228 Gran Campeón Hembra Palermo 2007) y la 1222 Pepita en su línea materna.

RASGO	LG	PN	PD	LECHE	PF	CE	ALTURA	AOB	GD	GC	MARM	%CM
DEP	+0.3	+0.3	+7.7	+4.2	+51.0	+1.6	+2.8	+2.8	+0.70	+0.76	-0.01	-0.5
%				10%	1%	15%		15%	10%	25%		







Mirona 904, su madre.

13

## Don Florencio 2163 OBJETIVO 904

Fecha de Nac.: 17/07/2023 RP: 2163 HBA: 902038 PN: 38 kg. PD: 205 Kg. PF: S/D CE: 39 cm FRAME: 3.4

O C C MAGNITUDE 805M  
**SURANGUS OBJETIVO 01637-T/E-**  
SURANGUS BLACKBIRD 430-T/E-

TRES MARIAS 8155 CANDELERO  
**DON FLORENCIO 904 LA MIRONA 560-T**  
DON FLORENCIO 560 MIRONA 1-T/E-

### Bien carnicero con calidad racial.

Atención a la combinación genética de este toro, combina el súper productivo y aprobadoísimo Objetivo x Candellero como abuelo materno, calidad racial, profundidad de costillas, tamaño intermedio con el complemento de sus MB Deps Su abuela materna Mirona 560, fue Integrante del Trío Gran Campeón Ternera Nacional 2013 y Reservada Gran Campeón Hembra Expo Bolivar 2014.

RASGO	LG	PN	PD	LECHE	PF	CE	ALTURA	AOB	GD	GC	MARM	%CM
DEP	+0.3	+0.9	+6.4	-2.3	+50.6	+1.5	+2.5	+2.8	+0.70	+0.92	-0.07	-0.6
%					3%	20%		15%	10%	15%		



VER VIDEO



Siempre Linda 832, su madre.

13

## Don Florencio 2231 SERA 832

Fecha de Nac.: 05/10/2023 RP: 2231 HBA: 902056 PN: 38 kg. PD: S/D . PF: S/D CE: 41,5 cm FRAME: 3.5

DON FLORENCIO 511 MUNDIALISTA-T/E  
**DON FLORENCIO 1161 MUNDIALISTA**  
DON FLORENCIO 758 MAXI TOMASA 432

S A V BRILLIANCE 8077  
**DON FLORENCIO 832 SIEMPRE LINDA 5**  
DON FLORENCIO 522 SIEMPRE LINDA

### Bien ancho con buena musculatura.

Su madre Siempre Linda 832, de gran fenotipo, desde ternera se destacó siendo Campeón Ternera Menor en Palermo 16 y Campeón Vaq Menor Expo Otoño17, hoy es una de las principales donantes de la cabaña. Su padre MUNDIAL 1161, de extraordinaria calidad racial, buena musculatura y circunferencia escrotal, combina a 2 de las madres fundadoras de Don Florencio, la Fortuna 1542 (madre de Princesa 252 Bi 3er Merjor Hembra Palermo y ganadora del Ranking de madres y Fortunata 228 Gran Campeón Hembra Palermo 2007) y la 1222 Pepita en su línea materna.

RASGO	LG	PN	PD	LECHE	PF	CE	ALTURA	AOB	GD	GC	MARM	%CM
DEP	-0.2	-0.4	+0.5	+6.7	+15.3	+1.4	+1.9	+3.8	+0.58	+0.27	-0.03	+0.3
%		35%		2%		25%		5%	15%			20%



VER VIDEO





MUNDIAL 1161, su padre.

# 14 Don Florencio 2149 MUNDIALISTA

Fecha de Nac.: 10/06/2023 RP: 2149 HBA: 898459 PN: 30 kg. PD: 223 Kg. PF: S/D CE: 41 cm FRAME: 3.5

- DON FLORENCIO 511 MUNDIALISTA-T/E
- **DON FLORENCIO 1161 MUNDIALISTA**
- DON FLORENCIO 758 MAXI TOMASA 432
- S A V RESOURCE 1441
- **DON FLORENCIO 882 MADRUGADORA**
- DON FLORENCIO 664 MADRUGADORA 525

## Calidad racial y musculatura.

Su madre Madrugadora 882, de excelente producción en Don Florencio, MB arco costal y tremenda estructura combina al productivo Resource x Crédito, gran productor de hembras. Su padre MUNDIAL 1161, de extraordinaria calidad racial, buena musculatura y circunferencia escrotal, combina a 2 de las madres fundadoras de Don Florencio, la Fortuna 1542 (madre de Princesa 252 Bi 3er Mejor Hembra Palermo y ganadora del Ranking de madres y Fortunata 228 Gran Campeón Hembra Palermo 2007) y la 1222 Pepita en su línea materna.

RASGO	LG	PN	PD	LECHE	PF	CE	ALTURA	AOB	GD	GC	MARM	%CM
DEP	+2.0	+1.0	+6.3	+2.3	+33.9	+1.2	+2.0	+1.3	+0.73	+0.66	-0.08	-1.0
%				35%	25%				10%	30%		



VER VIDEO



RED BLOOD, su padre.

# 14 Don Florencio 2225 RED BLOOD

Fecha de Nac.: 02/10/2023 RP: 2225 HBA: 905315 PN: 38 kg. PD: S/D . PF: S/D CE: 38,5 cm FRAME: 3.4

- ROJAS RIOJA 6052
- **DUFF RED BLOOD 18114**
- DUFF JUANADA 927K 15124
- DON FLORENCIO 627 GUARANO 466-T/E
- **DON FLORENCIO 1324 EPIFANIA 584**
- DON FLORENCIO 584 TOMASA 432

## Calidad racial y musculatura.

Su madre Epifanía 1324, sin dudas en el podio de donantes de la cabaña, desde ternera superaba a las negras por su estampa, estructura y volumen. Cuando analizamos su pedigree encontramos la gran Stratum Pepita 1222 atrás y rodeada de los padres que dieron resultados en todos lados, Guaraní, Maxi, Brigadier, Quebrantador. Su padre Duff Red Blood 18114, uno de los toros colorados del momento! Imprime un color rojo oscuro, de gran profundidad de costilla y musculatura, facilidad de parto con muy buena estructura de patas y pezuñas. Su progenie lidera las ventas en USA.

RASGO	LG	PN	PD	LECHE	PF	CE	ALTURA	AOB	GD	GC	MARM	%CM
DEP	0.0	+0.4	+7.1	+6.2	+36.7	+0.8	+2.1	-0.1	-0.27	-0.28	-0.02	+0.3
%				3%	20%							20%



VER VIDEO





Apasionada 1286, su madre.

15

## Don Florencio 2151 BRAVO 1286

Fecha de Nac.: 10/06/2023 RP: 2151 HBA: 898455 PN: 38 kg. PD: 238 Kg. PF: S/D CE: 39 cm FRAME: 3.5

COLEMAN CHARLO 0256  
**COLEMAN BRAVO 6313**  
COLEMAN DONNA 714

DON APARICIO SERRUCHO 57 MAXI-T/E  
**DON FLORENCIO 1286 APACIONADA 154**  
STRATUM 1542 FORTUNA CREDITO-T/E-

### Buena culata en frame moderado.

Su madre Apasionada 1286, de MB femineidad y largo corporal combina al Bi Gran Campeón Serrucho con la gran Fortuna 1542 madre de Fortunata, Princesa y Brilla la Fortuna.

Su padre Coleman BRAVO, de muy buena profundidad de costillas y musculatura, líder en la producción de hembras productivas con femineidad y hermosas ubres. Lleva el respaldo genético del Charlo x la gran Donna 714.

RASGO	LG	PN	PD	LECHE	PF	CE	ALTURA	AOB	GD	GC	MARM	%CM
DEP	-0.1	+1.5	+11.8	-2.5	+51.0	+1.9	+2.6	+2.1	+0.32	+0.34	-0.08	0.0
%			10%		1%	4%		30%	35%			



VER VIDEO



Aiquina 1014, su madre.

15

## Don Florencio 2243 ESENCIAL-FIV-

Fecha de Nac.: 04/12/2023 RP: 2243 HBA: 905297 PN: 33 kg. PD: 252 Kg. PF: S/D CE: 38 cm FRAME: 3.5

GUE GLEN REGALON  
**ESENCIAL 37 ARQUIMEDES-T/E-**  
HEMABE 87 LIDER 7598-T/E-

RED LAZY MC BENELLI 102B  
**GUE-GLEN SUR AIQUINA T/E**  
GUE-GLEN SUR SUR PIRE T/E

### Musculatura en frame moderado.

Su madre Aiquina 1014, de gran volumen y fuerte estructura combina a Benelli x Gue Glen Sur Pire 722 Campeón Vaca Joven Pal 2018.

Su padre ESENCIAL, uno de los padre colorados más importantes de la raza de gran consistencia genética destacándose en facilidad de parto, facilidad de terminación a pasto y muy buena calidad racial.

RASGO	LG	PN	PD	LECHE	PF	CE	ALTURA	AOB	GD	GC	MARM	%CM
DEP	-0.4	-0.3	+9.1	+4.5	+38.8	+1.0	+1.4	+1.7	+0.38	+0.35	+0.05	-0.3
%			30%	10%	15%				30%		20%	



VER VIDEO





Siempre Linda 832, su madre.

16

## Don Florencio 2239 PRIMER GOL-FIV-

Fecha de Nac.: 04/12/2023 RP: 2239 HBA: 905295 PN: 39 kg. PD: 242 Kg. PF: S/D CE: 40 cm FRAME: 3.5

- DAMERON FIRST CLASS
- SCC FIRST-N-GOAL GAF 114
- S C C ROYAL BLACKBIRD 502
- S A V BRILLIANCE 8077
- DON FLORENCIO 832 SIEMPRE LINDA 5**
- DON FLORENCIO 522 SIEMPRE LINDA

### Correccion estructural y pedigree

Su madre Siempre Linda 832, de gran fenotipo, desde ternera se destacó siendo Campeón Ternera Menor en Palermo 16 y Campeón Vaq Menor Expo Otoño17, hoy es una de las principales donantes de la cabaña.

Su padre First and Goal, de gran volumen corporal, extraordinarios Deps de crecimiento al destete 1% y final 1%, dueño de un fenotipo impecable.



16

## Don Florencio P877 PURO CONTROLADO

Fecha de Nac.: S/D RP: P877 HBA: S/D PN: S/D PD: S/D PF: S/D CE: 41.5 cm FRAME: S/D

PADRE — MUNDIAL



Mundial, su padre





17

## Don Florencio P823 PURO CONTROLADO

Fecha de Nac.: S/D RP: P823 HBA: S/D PN: S/D . PD: S/D PF: S/D CE: 39,5 cm FRAME: S/D

PADRE — GUSTI 4918 ESENCIAL



VER VIDEO



17

## Don Florencio P837 PURO CONTROLADO

Fecha de Nac.: 05/03/2023 RP: P837 HBA: S/D PN: 26 kg. PD: 242 Kg. PF: 509 Kg. CE: 39 cm FRAME: 3.8

PADRE — TURN POINT



VER VIDEO

RASGO	LG	PN	PD	LECHE	PF	CE	GD	GC
%	1%	15%	4%	10%	1%	25%	20%	30%



Turnin Point, su padre





18

## Don Florencio P801 PURO CONTROLADO

Fecha de Nac.: S/D RP: P801 HBA: S/D PN: S/D PD: S/D PF: S/D CE: 39 cm FRAME: S/D

PADRE — ARANDU ROJO



VER VIDEO



Arandu Rojo, su padre



18

## Don Florencio P808 PURO CONTROLADO

Fecha de Nac.: 07/03/2023 RP: P808 HBA: S/D PN: 34 kg. PD: 209 Kg. PF: 471 Kg. CE: 39,5 cm FRAME: 3

PADRE — CHARLO



VER VIDEO

RASGO	LG	PF
%	10%	10%



Coleman Charlo, su padre



19

Don Florencio

P876 PURO CONTROLADO

Fecha de Nac.: S/D RP: P876 HBA: S/D PN: S/D PD: S/D  
PF: S/D CE: 39 cm FRAME: S/D



PADRE — MUNDIAL



VER VIDEO



Mundial, su padre

19

Don Florencio

P880 PURO CONTROLADO

Fecha de Nac.: 01/08/2023 RP: P880 HBA: S/D PN: 34 kg.  
PD: S/D PF: S/D CE: 37,5 cm FRAME: S/D



PADRE — STELLAR



VER VIDEO

RASGO	LG	PD	PF	GC
%	2%	20%	1%	35%



Stellar, su padre

19

Don Florencio

P881 PURO CONTROLADO

Fecha de Nac.: S/D RP: P881 HBA: S/D PN: S/D PD: S/D  
PF: S/D CE: 36 cm FRAME: S/D



PADRE — ARANDU ROJO



VER VIDEO



Arandu Rojo, su padre





20

## Don Florencio P831 PURO CONTROLADO

Fecha de Nac.: S/D RP: P831 HBA: S/D PN: S/D PD: S/D PF: S/D CE: 40 cm FRAME: S/D

PADRE — ARANDU ROJO



VER VIDEO



Arandu Rojo, su padre



20

## Don Florencio P836 PURO CONTROLADO

Fecha de Nac.: S/D RP: P836 HBA: S/D PN: S/D PD: S/D PF: S/D CE: 44 cm FRAME: S/D

PADRE — MUNDIAL



VER VIDEO



Mundial, su padre





Viuda Negra 1480, su madre.

## 21 Don Florencio 2143 RAY BAN 1480

Fecha de Nac.: 10/06/2023 RP: 2143 HBA: 898454 PN: 28 kg. PD: 212 Kg. PF: S/D CE: 41 cm FRAME: 3.5

VOLCAN ZELDA 5963 HEREDERO -FIV-  
**DON FLORENCIO 1553 RAY BAN 1076 T**

DON FLORENCIO 1076 ESTILO FORTUNI

B C LOOKOUT 7024

**DON FLORENCIO 1480 VIUDA NEGRA 56**

STRATUM 2002 FORTUNA CREDITO

### Pedigree sobresaliente.

Su madre Viuda Negra 1480, de tremenda familia es propia hermana de: Fortuna 968, Campeón Vaquillona Menor Pal 2018 y Campeón Vaca joven Pal 2019./ Jorgelina 314, Res Gran Campeón Ternera Pal 2009 y Tercer Mejor Vaca Pal 2011./ Lady 306, Primer Premio Nacional 2009./ La Jorge 484, Gran Campeón hembra Bolívar 2014./ La Jorge 490, Primer Premio Pal 2013./ Morena 572, Campeón Ternera Intermedia Pal 2013./ Francisca 710, Campeón Ternera Menor y Tercer Mejor hembra Otoño 2015. Su abuela la 1544, fue Gran Campeón hembra Otoño 2005 y fundadora del plantel Don Florencio. Su padre Ray Ban(Genpro)..

RASGO	LG	PN	PD	LECHE	PF	CE	ALTURA	AOB	GD	GC	MARM	%CM
DEP	-1.0	+0.5	+7.0	-0.2	+51.0	+1.5	+2.3	+1.3	+0.62	+0.66	-0.03	-0.5
%	15%				1%	20%			15%	30%		



VER VIDEO



## 21 Don Florencio P818 PURO CONTROLADO

Fecha de Nac.: S/D RP: P818 HBA: S/D PN: S/D PD: S/D PF: S/D CE: 40,5 cm FRAME: S/D

PADRE — ARANDU ROJO



VER VIDEO



Arandu Rojo, su padre





Epifania 1324, su madre.

# 22 Don Florencio 2087 RED BLOOD

Fecha de Nac.: 02/04/2023 RP: 2087 HBA: E/T PN: 33 kg. PD: 273 Kg. PF: 556 Kg. CE: 44 cm FRAME: 5

- ROJAS RIOJA 6052
- DUFF RED BLOOD 18114**
- DUFF JUANADA 927K 15124
- DON FLORENCIO 627 GUARANO 466-T/E
- DON FLORENCIO 1324 EPIFANIA 584**
- DON FLORENCIO 584 TOMASA 432

## Muy buena estructura, volumen y musculatura!

Su madre Epifanía 1324, sin dudas en el podio de donantes de la cabaña, desde ternera superaba a las negras por su estampa, estructura y volumen. Cuando analizamos su pedigree encontramos la gran Stratum Pepita 1222 atrás y rodeada de los padres que dieron resultados en todos lados, Guaraní, Maxi, Brigadier, Quebrantador. Su padre Duff Red Blood 18114, uno de los toros colorados del momento! Imprime un color rojo oscuro, de gran profundidad de costilla y musculatura, facilidad de parto con muy buena estructura de patas y pezuñas. Su progenie lidera las ventas en USA.

RASGO	LG	PN	PD	LECHE	PF	CE	ALTURA	AOB	GD	GC	MARM	%CM
DEP	-0.4	+0.6	+6.6	+5.7	+37.4	+0.7	+2.8	+1.7	+0.27	+0.24	-0.01	-0.1
%				4%	15%							



Iruya 2400, Res GCH Otoño 25. Hermana mat 2217.

# 22 Don Florencio 2217 BRAVO 1502

Fecha de Nac.: 04/09/202 RP: 2217 HBA: 902053 PN: 40 kg. PD: 274 Kg. PF: 635 Kg. CE: 41 cm FRAME: 4

- COLEMAN CHARLO 0256
- COLEMAN BRAVO 6313**
- COLEMAN DONNA 714
- SCC FIRST-N-GOAL GAF 114
- DÓN FLORENCIO IRUYA 252 T/E**
- DON FLORENCIO 252 PRINCESA 1542

## Atención a este gran toro!!

### Excelente pedigree, corrección y profundidad de costillas.

Su madre Iruya 1502, sin dudas una de las donantes más importantes en la actualidad, 3er Mejor Vaq Mayor Palermo 22, hija de la gran Princesa 252 Bi tercer mejor hembra Palermo 2008/10 y ganadora del Ranking de madres. Su padre Coleman BRAVO, de muy buena profundidad de costillas y musculatura, líder en la producción de hembras productivas con feminidad y hermosas ubres. Lleva el respaldo genético del Charlo x la gran Donna 714.

RASGO	LG	PN	PD	LECHE	PF	CE	ALTURA	AOB	GD	GC	MARM	%CM
DEP	-0.4	+0.2	+8.7	+5.3	+21.5	+1.0	+1.9	-1.3	+0.70	+1.10	+0.05	-1.3
%			30%	5%					10%	10%	25%	







FORTUNA 1542, su madre.

23

## Don Florencio 2189 HORNERO T/E

Fecha de Nac.: 03/08/2023 RP: 2189 HBA: 902047 PN: 40 Kg. PD: S/D. PF: S/D CE: 42,5 cm FRAME: 4

TRES MARIAS 4955 SACARIAS-T/E-  
**TRES MARIAS 5887 HORNERO-T/E-**  
 TRES MARIAS 5116 FOUNDER BANDO-T/  
 STRATUM 1333 CREDITO DISCOVERY-T/  
**STRATUM 1542 FORTUNA CREDITO-T/E-**  
 TRES MARIAS 5084 FORTUNE EXT-T/E-

### Atención a este pedigree maternal de excelencia!

Propio hermano de Fortunata 228 Gran Campeón hembra Palermo 2007, de Princesa 252 Bi tercer mejor hembra Palermo 2008/10, de Brilla LA Fortuna 812 Gran Campeón ternera Palermo 2016 y 3er Mejor Hembra. Hijo de la gran Stratum Fortuna 1542, fundadora del plantel de Don Florencio.

Su padre TM Hornero, ganador del ranking de padres y padre del gran Zorzal.

RASGO	LG	PN	PD	LECHE	PF	CE	ALTURA	AOB	GD	GC	MARM	%CM
DEP	-0.8	+1.2	+13.7	+0.4	+51.0	+1.4	+2.9	+1.2	+0.37	+0.12	-0.06	-0.2
%	25%	5%	1%	25%	30%							



VER VIDEO



Marea Roja 2010, prop hermana y Lote 1 Remate 24.

23

## Don Florencio 2195 CRIOLLO

Fecha de Nac.: 03/08/2023 RP: 2195 HBA: 905308 PN: 39 kg. PD: S/D. PF: S/D CE: 41 cm FRAME: 4

RED U-2 RECKONING 149A  
**RED U-2 RENOWN 193C**  
 RED U-2 ENVIOUS 147X  
 TRES MARIAS 6241 PAYADOR-T/E-  
**DON FLORENCIO 686 CRIOLLITA 518**  
 DON FLORENCIO 518 CRIOLLA 278

### Fuerte musculatura y estructura.

Su madre Criollita 686, incorporada como donante por su excelente producción, de gran calidad racial y buen color es una de las mejores madres del Angus colorado de Don Florencio, con la Criolla 278 como abuela y fundadora de esta familia agregando la potencia de Impacto 2494.

Su padre Red U2 RENOWN, uno de los padres colorados que mayor musculatura y volumen imprime en su progenie con muy buena calidad de patas y pezuñas en un frame intermedio, un padre probado que transmite calidad racial.

RASGO	LG	PN	PD	LECHE	PF	CE	ALTURA	AOB	GD	GC	MARM	%CM
DEP	+1.7	+1.7	+10.0	-3.0	+40.6	+1.1	+2.2	+2.2	-0.05	+0.68	+0.03	+0.1
%			20%		15%		35%	25%		25%	35%	35%



VER VIDEO





**24**

## Don Florencio P827 PURO CONTROLADO

Fecha de Nac.: S/D RP: P827 HBA: S/D PN: S/D PD: S/D PF: S/D CE: 39 cm FRAME: S/D

**PADRE — ARANDU ROJO**



VER VIDEO



Arandu Rojo, su padre



**24**

## Don Florencio P829 PURO CONTROLADO

Fecha de Nac.: S/D RP: P829 HBA: S/D PN: S/D PD: S/D PF: S/D CE: 42.5 cm FRAME: S/D

**PADRE — MUNDIAL**



VER VIDEO



Mundial, su padre





25

## Don Florencio P2227 PURO CONTROLADO

Fecha de Nac.: 05/10/2023 RP: 2227 HBA: 902055 PN: 37 kg. PD: S/D. PF: S/D CE: 44,5 cm FRAME: 4,5

PADRE — RED U-2 RENOWN 193C



VER VIDEO

RASGO	LG	PD	AOB	GD	GC
%	30%	15%	35%	3%	3%



Red Renown



25

## Don Florencio P853 PURO CONTROLADO

Fecha de Nac.: S/D RP: P853 HBA: S/D PN: S/D PD: S/D PF: S/D CE: 41 cm FRAME: S/D

PADRE — MUNDIAL



VER VIDEO



Mundial, su padre



26

Don Florencio

**P846 PURO CONTROLADO**

Fecha de Nac.: S/D RP: P846 HBA: S/D PN: S/D PD: S/D  
PF: S/D CE: 41 cm FRAME: S/D



PADRE — GUSTI 4918 ESENCIAL



26

Don Florencio

**P847 PURO CONTROLADO**

Fecha de Nac.: 10/06/2023 RP: P847 HBA: S/D PN: 39 Kg.  
PD: 287 Kg. PF: 508 Kg. CE: 42 cm FRAME: 3.4



PADRE — STYLE



26

Don Florencio

**P849 PURO CONTROLADO**

Fecha de Nac.: 20/08/2022 RP: P849 HBA: S/D PN: 33 Kg.  
PD: 253 Kg. PF: 524 Kg. CE: 43 cm FRAME: 4



PADRE — MUNDIAL



RASGO LECHE

%

20%





27

Don Florencio  
**P822 PURO CONTROLADO**  
Fecha de Nac.: S/D RP: P822 HBA: S/D PN: S/D PD: S/D  
PF: S/D CE: 39,5 cm FRAME: S/D



PADRE — GUSTI 4918 ESENCIAL



VER VIDEO

27

Don Florencio  
**P834 PURO CONTROLADO**  
Fecha de Nac.: S/D RP: P834 HBA: S/D PN: S/D PD: S/D  
PF: S/D CE: 39 cm FRAME: S/D



PADRE — ARANDU ROJO



VER VIDEO



Arandu Rojo, su padre

27

Don Florencio  
**P838 PURO CONTROLADO**  
Fecha de Nac.: S/D RP: P838 HBA: S/D PN: S/D PD: S/D  
PF: S/D CE: 41 cm FRAME: S/D



PADRE — GUSTI 4918 ESENCIAL



VER VIDEO





28

## Don Florencio P866 PURO CONTROLADO

Fecha de Nac.: 15/06/2023 RP: P866 HBA: S/D PN: 32 kg. PD: 237 Kg. PF: 488 Kg. CE: 40,5 cm FRAME: 3.2

PADRE — HEREDERO



RASGO	CE
%	25%



Heredero, su pdre



28

## Don Florencio P872 PURO CONTROLADO

Fecha de Nac.: S/D RP: P872 HBA: S/D PN: S/D PD: S/D PF: S/D CE: 38,5 cm FRAME: S/D

PADRE — ARANDU ROJO



Arandu Rojo, su padre



29

Don Florencio

## P800 PURO CONTROLADO

Fecha de Nac.: 18/04/2023 RP: P800 HBA: S/D PN: S/D  
PD: S/D PF: S/D CE: 40 cm FRAME: S/D



PADRE — MUNDIAL



VER VIDEO



Mundial, su padre

29

Don Florencio

## P804 PURO CONTROLADO

Fecha de Nac.: 08/06/2023 RP: P804 HBA: S/D  
PN: 39 Kg. PD: 285 Kg. PF: S/D CE: 38,5 cm FRAME: S/D



PADRE — RENOVATION



VER VIDEO

RASGO	LG	PD	PF	GD
%	15%	10%	15%	30%

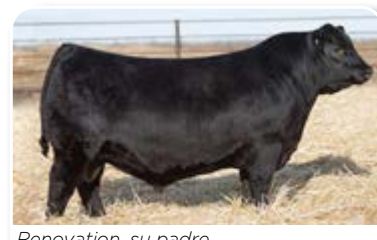

Renovation, su padre

29

Don Florencio

## P805 PURO CONTROLADO

Fecha de Nac.: S/D RP: P805 HBA: S/D PN: 37 Kg.  
PD: 249 Kg. PF: 501 Kg. CE: 39,5 cm FRAME: 3.3



PADRE — HEREDERO



VER VIDEO

RASGO	LG	PD	PF	CE
%	10%	35%	10%	25%



Heredero, su padre





Entrador, su padre.

# 30 Don Florencio 2057 ENTRADOR

Fecha de Nac.: 03/03/2023 RP: 2057 HBA: 895862 PN: 29 kg. PD: 232 Kg. PF: 482 Kg. CE: 40 cm FRAME: 4.5

- LUQUENSE 1441 DOCTOR -T/E-
- LUQUENSE 1911 ENTRADOR -T/E-**
- TRES MARIAS 8588 DAKTARI 8092
- RED U-2 RENOWN 193C
- DON FLORENCIO 1314 PARAGUAYITA 97**
- DON FLORENCIO 976 PARAGUAYA 278

## Potencia y crecimiento con calidad racial.

Su madre Paraguayita 1314, la más potente de todas sus propias hermanas y de MB Deps de crecimiento, hija de Paraguaya 976 nuestra donante colorada número 1 y propia hermana de Alegría 1556 Campeón Vaca Expo Otoño 2023, y lote 1 del remate 2022.

Su padre ENTRADOR de gran consistencia genética, moderado peso al nacer (pesó 23 kg) Fue Campeón Ternero Mayor Palermo 2016. Con el gran respaldo materno de dos Grandes Campeones Nacionales, Daktary y Federica.

RASGO	LG	PN	PD	LECHE	PF	CE	ALTURA	AOB	GD	GC	MARM	%CM
DEP	-0.2	+0.9	+12.8	+0.6	+41.9	+1.4	+3.4	+1.1	+0.10	+0.32	+0.05	0.0
%			10%		10%	25%					20%	



Stellar, su padre.

# 30 Don Florencio 2063 STELLAR 662

Fecha de Nac.: 05/03/2023 RP: 2063 HBA: 895865 PN: 28 kg. PD: 216 Kg. PF: 504 Kg. CE: 42.5 cm FRAME: 4.4

- MOHNEN SUBSTANTIAL 272
- SITZ STELLAR 726D**
- SITZ PRIDE 200B
- S A V BRILLIANCE 8077
- DON FLORENCIO 662 SANTA FE 492**
- DON FLORENCIO 492 MELLIZA

## 28kg al nacer, muy buen peleche y corrección.

Su madre Santa Fé 662, de buen volumen, negativa en PN y buenos Deps de carcasa en una combinación genética bien maternal.

Su padre Sitz STELLAR, de gran facilidad de parto (28kg) y profundidad de costillas siendo Top 1% Superior para calidad de pezuñas y Top 1% para peleche temprano, además de un pedigree maternal excelente con calidad de ubre y pezones. LG 1%, PD 15%, PF 1%, AOB 35%, EGD 2%, EGC 2%, %GI 15%.

RASGO	LG	PN	PD	LECHE	PF	CE	ALTURA	AOB	GD	GC	MARM	%CM
DEP	-2.0	+0.5	+11.2	+1.0	+51.0	+1.2	+2.7	+1.8	+1.08	+1.48	+0.06	-1.6
%	1%		15%		1%			35%	2%	2%	15%	







31

## Don Florencio 2115 LABURANTE

Fecha de Nac.: 01/05/2023 RP: 2115 HBA: 898362 PN: 26 kg. PD: 207 Kg. PF: 546 Kg. CE: 42,5 cm FRAME: 4

RED U-2 RECKONING 149A

RED U-2 RENOWN 193C

RED U-2 ENVIOUS 147X

S A V BRILLIANCE 8077

DON FLORENCIO 942 LA MILL 2002-T/

STRATUM 2002 FORTUNA CREDITO

Gran curva de crecimiento y estructura.

26kg al nacer estando en el tope de la raza para PD 3%, PF 1%.

Su madre La Milla 942, femenina de buena ubre y fuertes aplomos hija de Fortuna 2002 madre de varias campeonas y Fortuna 1544 como abuela Gran Campeón hembra Otoño 2005.

Su padre Red U2 RENOWN, uno de los padres colorados que mayor musculatura y volumen imprime en su progenie con muy buena calidad de patas y pezuñas en un frame intermedio, un padre probado que transmite calidad racial.

RASGO	LG	PN	PD	LECHE	PF	CE	ALTURA	AOB	GD	GC	MARM	%CM
DEP	+1.5	+0.5	+14.9	+1.1	+51.0	+1.3	+3.7	+1.2	+0.16	+0.10	-0.04	0.0
%			3%		1%	35%						



VER VIDEO



31

## Don Florencio P828 PURO CONTROLADO

Fecha de Nac.: S/D RP: P828 HBA: S/D PN: S/D PD: S/D PF: S/D CE: 37,5 cm FRAME: S/D

PADRE — ARANDU ROJO



VER VIDEO



Arandu Rojo, su padre



32

Don Florencio

**P844 PURO CONTROLADO**

Fecha de Nac.: 20/04/2023 RP: P844 HBA: S/D PN: 28 kg.  
PD: 216 Kg. PF: 489 Kg. CE: 41 cm FRAME: 3.1



PADRE — TURN POINT



RASGO	LG	PN	PD	PF
%	1%	20%	25%	25%



Turnin Point, su padre

32

Don Florencio

**P845 PURO CONTROLADO**

Fecha de Nac.: 04/08/2023 RP: P845 HBA: S/D PN: 39 kg.  
PD: 257 Kg. PF: 507 Kg. CE: 38 cm FRAME: 4.5



PADRE — RED RENOWN



Red Renown, su padre

32

Don Florencio

**P854 PURO CONTROLADO**

Fecha de Nac.: 02/07/2023 RP: P854 HBA: S/D PN: S/D  
PD: S/D PF: S/D CE: 42 cm FRAME: S/D



PADRE — MUNDIAL



Mundial, su padre



33

Don Florencio

P868 PURO CONTROLADO

Fecha de Nac.: 03/01/2023 RP: P868 HBA: S/D PN: 30 kg.  
PD: 210 Kg. PF: 538 Kg. CE: 35,5 cm FRAME: 3.5



PADRE — MUNDIAL



RASGO	CE
%	35%



Mundial, su padre

33

Don Florencio

P870 PURO CONTROLADO

Fecha de Nac.: S/D RP: P870 HBA: S/D PN: S/D PD: S/D  
PF: S/D CE: 40 cm FRAME: S/D



PADRE — MUNDIAL



Mundial, su padre

33

Don Florencio

P871 PURO CONTROLADO

Fecha de Nac.: S/D RP: P871 HBA: S/D PN: S/D PD: S/D  
PF: S/D CE: 39,5 cm FRAME: S/D



PADRE — GUSTI 4918 ESENCIAL





34

Don Florencio

**P802 PURO CONTROLADO**

Fecha de Nac.: 03/08/2023 RP: P802 HBA: S/D PN: 36 kg.  
PD: 226 Kg. PF: 519 Kg. CE: 41 cm FRAME: 4,3



PADRE — BRAVO



Bravo, su padre

34

Don Florencio

**P803 PURO CONTROLADO**

Fecha de Nac.: 24/04/2023 RP: P803 HBA: S/D PN: 25 kg.  
PD: 226 Kg. PF: 473 Kg. CE: 39,5 cm FRAME: 3.7



PADRE — RED RENOWN



Red Renown, su padre

34

Don Florencio

**P811 PURO CONTROLADO**

Fecha de Nac.: 22/07/2023 RP: P811 HBA: S/D PN: 30 kg.  
PD: 209 Kg. PF: 506 Kg. CE: 41,5 cm FRAME: 3.3



PADRE — FIREBRAND



RASGO	CE
%	20%



Firebrand, su padre





Lola 1026, su madre.

35

## Don Florencio 2161 ENTRADOR

Fecha de Nac.: 15/07/2023 RP: 2161 HBA: 902037 PN: 35 kg. PD: 210 Kg. PF: 531 Kg. CE: 42 cm FRAME: 4

LUQUENSE 1441 DOCTOR -T/E-  
**LUQUENSE 1911 ENTRADOR -T/E-**  
TRES MARIAS 8588 DAKTARI 8092

RED LAZY MC COWBOY CUT 26U  
**DON FLORENCIO 1026 MC LOLA 174 T/**  
RUMENCO 174 LOLA 6556-T/E-

### Muy buena estructura y circunferencia escrotal.

Su madre MC Lola 1026, de excelente calidad de ubre, femineidad y muy buen color, combina un pedigree abierto con Cowboy Cut x Mulberry dos de los padres Canadienses más importantes con la extraordinaria Jefa 6556 de Tres Marías como abuela.

Su padre ENTRADOR de gran consistencia genética, moderado peso al nacer (pesó 23 kg) Fue Campeón Ternero Mayor Palermo 2016. Con el gran respaldo materno de dos Grandes Campeones Nacionales, Daktary y Federica.

RASGO	LG	PN	PD	LECHE	PF	CE	ALTURA	AOB	GD	GC	MARM	%CM
DEP	-0.3	+0.3	+4.5	-1.5	+24.6	+1.6	+3.5	S/D	S/D	S/D	S/D	S/D
%						15%						



VER VIDEO



35

## Don Florencio P819 PURO CONTROLADO

Fecha de Nac.: 05/06/2023 RP: P819 HBA: S/D PN: 39 kg. PD: 271 Kg. PF: 513 Kg. CE: 42,5 cm FRAME: 3

PADRE — LOOKOUT



VER VIDEO





36

## Don Florencio P867 PURO CONTROLADO

Fecha de Nac.: S/D RP: P867 HBA: S/D PN: S/D PD: S/D PF: S/D CE: 40 cm FRAME: S/D

PADRE — MUNDIAL



VER VIDEO



Mundial, su padre



36

## Don Florencio P883 PURO CONTROLADO

Fecha de Nac.: S/D RP: P883 HBA: S/D PN: S/D PD: S/D PF: S/D CE: 38 cm FRAME: S/D

PADRE — GUSTI 4918 ESENCIAL



VER VIDEO





**37**

**Don Florencio P869 PURO CONTROLADO**

Fecha de Nac.: 01/08/2023 RP: P869 HBA: S/D PN: 28 kg. PD: 241 Kg. PF: 497 Kg. CE: 38 cm FRAME: 4

PADRE — MUNDIAL



VER VIDEO

RASGO LECHE

%

15%



Mundial, su padre



**37**

**Don Florencio P882 PURO CONTROLADO**

Fecha de Nac.: S/D RP: P882 HBA: S/D PN: S/D PD: S/D PF: S/D CE: 37 cm FRAME: S/D

PADRE — MUNDIAL



VER VIDEO



Mundial, su padre





Madrugadora 882, su madre.

38

Don Florencio 2147 MUNDIAL 882

Fecha de Nac.: 10/06/2023 RP: 2147 HBA: 898458 PN: 30 kg. PD: 245 Kg. PF: S/D CE: 38 cm FRAME: 3

- DON FLORENCIO 511 MUNDIALISTA-T/E
- DON FLORENCIO 1161 MUNDIALISTA
- DON FLORENCIO 758 MAXI TOMASA 432
- S A V RESOURCE 1441
- DON FLORENCIO 882 MADRUGADORA
- DON FLORENCIO 664 MADRUGADORA 525

**Frame moderado con buenos aplomos y culata.**

Su madre Madrugadora 882, de excelente producción en Don Florencio, MB arco costal y tremenda estructura combina al productivo Resource x Crédito, gran productor de hembras. Su padre MUNDIAL 1161, de extraordinaria calidad racial, buena musculatura y circunferencia escrotal, combina a 2 de las madres fundadoras de Don Florencio, la Fortuna 1542 (madre de Princesa 252 Bi 3er Mejor Hembra Palermo y ganadora del Ranking de madres y Fortunata 228 Gran Campeón Hembra Palermo 2007) y la 1222 Pepita en su línea materna.

RASGO	LG	PN	PD	LECHE	PF	CE	ALTURA	AOB	GD	GC	MARM	%CM
DEP	+0.8	0.0	+3.7	+6.4	+15.3	+1.2	+2.1	+1.1	+0.80	+0.24	+0.02	-0.7
%				2%					10%			



38

Don Florencio P865 PURO CONTROLADO

Fecha de Nac.: 10/06/2023 RP: P865 HBA: S/D PN: 26 kg. PD: 201 Kg. PF: 508 Kg. CE: 40 cm FRAME: 3.4

PADRE — FIREBRAND



RASGO	CE
%	15%



Firebrand, su padre



# 7 VAQUILLONAS PC NEGRAS



39

## CARAVANAS BLANCAS

Q185 | Q186 | Q196 | Q222 | Q224 | Q239 | Q240



VER VIDEO

**Servicio:** Doble IATF c/ Helsinky + Repaso con DON FLORENCIO 2169 Esencial.

**FPP:** 01/09/25 a 30/10/25

# 7 VAQUILLONAS PC NEGRAS



40

## CARAVANAS NARANJAS

Q180 | Q193 | Q201 | Q208 | Q220 | Q226 | Q227



VER VIDEO

**Servicio:** Doble IATF c/ Helsinky + Repaso con DON FLORENCIO 2169 Esencial.

**FPP:** 01/09/25 a 30/10/25



# 7 VAQUILLONAS PC COLORADAS



41

## CARAVANAS AMARILLAS

Q195 | Q200 | Q230 | Q245 | Q251 | Q259 | Q264



VER VIDEO

**Servicio:** Doble IATF c/ Rumi + Repaso con DON FLORENCIO 2169 Esencial. .

**FPP:** 01/09/25 a 30/10/25

# 7 VAQUILLONAS PC NEGRAS



42

## CARAVANAS ROJAS

Q183 | Q199 | Q202 | Q205 | Q209 | Q241 | Q255



VER VIDEO

**Servicio:** Doble IATF c/ Helsinky + Repaso con DON FLORENCIO 2169 Esencial. .

**FPP:** 01/09/25 a 30/10/25



# 7 VAQUILLONAS PC COLORADAS



## 43

### CARAVANAS AZULES

Q179 | Q191 | Q197 | Q214 | Q229 | Q256 | Q263



VER VIDEO

**Servicio:** Doble IATF c/ Rumi + Repaso con DON FLORENCIO 2169 Esencial.

**FPP:** 01/09/25 a 30/10/25

# 7 VAQUILLONAS PC NEGRAS



## 44

### CARAVANAS VERDES



VER VIDEO

**Servicio:** Doble IATF c/ Helsinky + Repaso con DON FLORENCIO 2169 Esencial.

**FPP:** 01/09/25 a 30/10/25



# 7 VAQUILLONAS PC COLORADAS



## 45

### CARAVANAS VERDES

Q187 | Q228 | Q242 | Q247 | Q260 | Q262 | Q270



VER VIDEO

**Servicio:** Doble IATF c/ Rumi + Repaso con DON FLORENCIO 2169 Esencial.

**FPP:** 01/09/25 a 30/10/25

# 7 VAQUILLONAS PC COLORADAS



## 46

### CARAVANAS BLANCAS

Q175 | Q181 | Q204 | Q234 | Q235 | Q236 | Q254



VER VIDEO

**Servicio:** Doble IATF c/ Rumi + Repaso con DON FLORENCIO 2169 Esencial.

**FPP:** 01/09/25 a 30/10/25



# 7 VAQUILLONAS PC COLORADAS



## 47

### CARAVANAS NARANJA

Q190 | Q210 | Q216 | Q246 | Q248 | Q249 | Q269



VER VIDEO

**Servicio:** Doble IATF c/ Rumi + Repaso con DON FLORENCIO 2169 Esencial.

**FPP:** 01/09/25 a 30/10/25

# 6 VAQUILLONAS PC COLORADAS



## 48

### CARAVANAS ROJAS

Q198 | Q211 | Q212 | Q215 | Q231 | Q243



VER VIDEO

**Servicio:** Doble IATF c/ Rumi + Repaso con DON FLORENCIO 2169 Esencial.

**FPP:** 01/09/25 a 30/10/25



# 6 VAQUILLONAS PC COLORADAS



## 49

### CARAVANAS BCAS 1

Q177 | Q194 | Q203 | Q207 | Q267 | Q268



VER VIDEO

**Servicio:** Doble IATF c/ Rumi + Repaso con DON FLORENCIO 2169 Esencial.

**FPP:** 01/09/25 a 30/10/25

# 9 VAQUILLONAS "MAS" COLORADAS



## 50

### SIN CARAVANA

Q176 | Q178 | Q192 | Q217 | Q232 | Q244 | Q257 | Q265 | Q266



VER VIDEO

**Servicio:** Doble IATF c/ Rumi + Repaso con DON FLORENCIO 2169 Esencial.

**FPP:** 01/09/25 a 30/10/25





# Catalpa

*Agropecuaria*

..... *Sembrando futuro*

[www.catalpa.com.ar](http://www.catalpa.com.ar)

Tel: (02314) 427533 - Av Calfucurá y Ruta 226

Bolívar (6550) - Buenos Aires - Argentina

[info@catalpa.com.ar](mailto:info@catalpa.com.ar)



## AGROVET INTEGRAL S.R.L.

📍 Av. Gral. Belgrano 153 📞 Tel: (02314) 420248  
6550 - Bolívar - Prov. de Bs. As.

✉ [agrovetintegral@fibertel.com.ar](mailto:agrovetintegral@fibertel.com.ar)





# Primia

NUTRICIÓN ANIMAL

Minerales  
orgánicos  
+antiácidos



TOROS



**EDP** agro

Contactate con nuestras oficinas ☎ 2314 - 555337  
Ruta 65 - Km 270 - Bolívar - Buenos Aires

🌐 [primianutricion.com.ar](http://primianutricion.com.ar)  
📱 [primianutricion](#)  
📘 Primia Nutrición Animal



# RESULTADOS COMPROBADOS

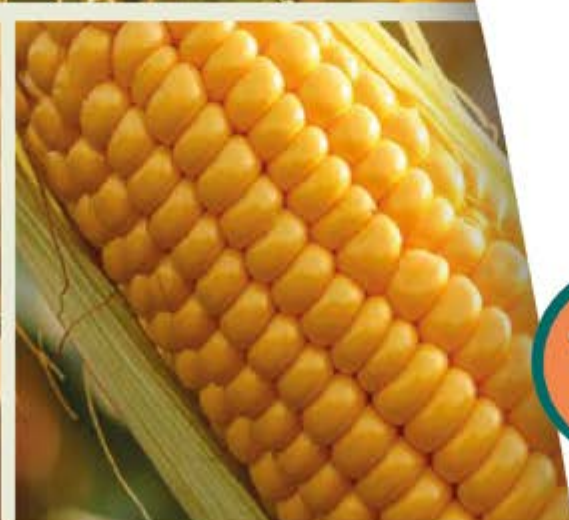

**SAN  
PEDRO®**  
SEMILLAS





La ventaja de  
lo predecible





Cabaña  
**Don Florencio**  
*Oscar M. Busquet e Hijos S.A.*

 [www.angusdonflorencio.com](http://www.angusdonflorencio.com)

 [busquetoscar@angusdonflorencio.com](mailto:busquetoscar@angusdonflorencio.com)

 oscar\_busquet    Oscar Busquet    angusdonflorencio

 +54 9 2314 439615 /  +54 9 2314 611121