1° REMATE ANUAL

SABADO 31 DE OCTUBRE 15 HS

LOCAL MANUEL SARRIES. ILLESCAS.



ECH CABAÑA EL CHAPARRAL

FLIA. MASTROPIERRO FULQUET

20 TOROS ANGUS PI - SA 2 AÑOS

INMUNIZADOS CONTRA GARRAPATA CON EVALUACIÓN REPRODUCTIVA.

DESCUENTOS: CONTADO 5%,PREOFERTAS 3%, COMPRA + 3 TOROS. 2%

12 CUOTAS - 6 MESES LIBRES - FLETE GRATIS



300 VIENTRES DEFINIDOS GENERALES.

100 TERNERAS, 50 VAQUILLONAS 1A2, 20 PIEZAS DE CRÍA,
30 VACAS VACÍAS, 100 VAQUILLONAS PREÑADAS

90 DIAS LIBRES - DESCUENTOS: CONTADO 2%,PREOFERTAS 1%

099 121 706 - 091 408 909

Transmite.

El Chaparral es una empresa familiar dedicada a la ganadería, con especial enfoque en la cría de Aberdeen Angus, y a la cría de caballos deportivos.

Hace más de 40 años que nuestro padre trabaja y cría la raza Angus, transmitiéndonos una pasión que hoy seguimos llevando adelante, fieles a nuestras raíces y a la historia de nuestra familia.

Nuestro enfoque está puesto en producir animales rústicos, fértiles, funcionales y con buena adaptación a los distintos sistemas de cría.

Creemos en una genética que se construye trabajando a campo, observando los animales y seleccionando generación tras generación.

Este año, después de muchos años de trabajo y selección, damos un paso muy importante para nuestra familia: presentar nuestra producción y compartir con ustedes el resultado de tantos años de dedicación.

Nuestra oferta está compuesta por 18 toros Angus, rústicos, de muy buenos pesos y probados en el rodeo. Toros que comenzaron a trabajar con tan solo 15 meses, demostrando un buen desempeño y una muy buena recuperación.

Hoy los ofrecemos con la confianza de quien conoce sus animales y respalda su producción.

Todos cuentan con sanidad completa y están inmunizados contra la garrapata.

-Vacunacion de Clostridiosis y Carbunco -Analisis de Brucelosis
-Prueba de Tuberculina.
-Evalucion reproductiva -Habilidad de Monta.
Dra. Gretel Koster y Dra. Soledad Echeverría

Nos llena de orgullo poder compartir este camino con ustedes y seguir haciendo lo que nos gusta, manteniendo viva una pasión que queremos transmitir a las próximas generaciones.

Muchas gracias por acompañarnos y por confiar en nuestro trabajo.

ECH CABAÑA EL CHAPARRAL
FLIA. MASTROPIERRO FULQUET

ECH CABAÑA EL CHAPARRAL
FLIA. MASTROPIERRO FULQUET

ABUELOS MATERNOS QUE VERAN EN LAS SANGRES DE LOS SA



DON APARICIO
SERRUCHO 54 MAXI TE



LA SANTINA
BRIGADIER-47-220 TE



LA SANTINA
CANDELERO 93-328 TE

ECH CABAÑA EL CHAPARRAL

FLIA. MASTROPIERRO FULQUET

TOROS PADRES ADQUIRIDOS POR LA CABAÑA



FEC. NAC	PN	PD	P18	HL	AOB	GRASA C	CE
08/2018	0,89	16,86	23,12	-0,80	1.349	0,0020	43



SAV RECHARGE X MODELO MADE RIGHT 2666

ORACION RECHARGE TE
EL TAITA

Toro adquirido a cabaña La Oración, elegido por su gran conformación: largo, ancho y lleno de carne. Un toro que combina una genética de punta con muy buenos datos, respaldado también por una destacada trayectoria en las pistas.
En su pasado de exposiciones se consagró Campeón Ternero Mayor en la Expo Prado 2019 y obtuvo el Segundo Premio en la categoría Terneros en el Secretariado Mundial Angus, Punta del Este 2019.
Un toro que reúne todo lo que buscamos: estructura, carne, genética probada, buenos datos y una trayectoria que avala su calidad.





SU MADRE LA KIKA

LA SANTINA CANDELERO 93-328 TE

Tres Maria 8155 Candelero x La Santina kiko1594-93 TE
Toro padre adquirido a cabaña La Santina, seleccionado por su consistencia genética. Nada más y nada menos que hijo de la Kika, una vaca que, a nuestro entender, está entre las grandes madres de los últimos tiempos y que hoy sigue dando campeonas.
Con pasado en las pistas, fue Tercer Mejor Toro Joven en la Expo Prado 2018, sumando distinción a una genética de excepción.
Un toro ancho, de mucha costilla y con muy buenos datos, que ya dejó su huella en nuestro rodeo, produciendo grandes madres y terneros de mucho peso.
Genética que se transmite, madres que se destacan y kilos que hablan por sí solos.

Condiciones

1. Se subastará valor de cuota.

2. Se sortean 2 bonos de US$ 500, en orden de compra, distribuidos de acuerdo con el criterio fijado en la publicidad.

3. Entre preofertantes y antes del inicio del remate, se sortearán 2 bonos de U$S 500 en valor de compra.

4. Sobre los descuentos a realizar: será de un 5% por pago contado. Además, 3% por preoferta de lote y, comprador frecuente 1%, en caso de compra de 3 o más toros,un 2% adicional de descuento.

5. Sobre la sanidad de los toros: los mismos cuentan con las garantías sanitarias de la cabaña y, además, con la atención integral posventa que caracteriza a la cabaña.

6. La oferta se encuentra toda inmunizada contra garrapata, tienen prueba de habilidad de monta y cuentan con las garantías de aptitud reproductiva necesarias para llevarse un buen producto.

7. Se contará con flete gratis para toda la oferta de reproductores.

ECH CABAÑA EL CHAPARRAL
FLIA. MASTROPIERRO FULQUET

LOTE 1

RP: 21

CHAPARRAL 21 TAITA X TEHUELCHE

ABERDEEN ANGUS



Observaciones:

Muy lindo hijo de nuestro Taita, que combina las sangres Recharge x Tehuelche. Un toro con gen colorado, que se destaca por su funcionalidad y equilibrio.
Trabajó sobre vacas y cuenta con datos que respaldan su uso en vaquillonas, brindando una alternativa interesante para quienes buscan versatilidad en sus rodeos.
Un toro completo, de buen tamaño, ancho y con muy buen arco de costilla.

Padre	Madre	Ab. materno	Edad (Años)	DEP peso al nacer (%)	DEP peso al destete (%)
ORACION RECHARGE 8 TE	SOMARU TEHUELCHE X 108 413 T.E.	DOBLEHACHE 293 BIGUA-T/E	2	0.53	15.58

DEP 18 meses (%)	P. final (kg)	CE (cm)
21.72	768	43

LOTE 1

RP: 23

CHAPARRAL 23 TAITA X RINCON 1

ABERDEEN ANGUS



Observaciones:

Toro largo, ancho y de muy lindo sello racial, muy parecido a su padre, nuestro Taita. Se destaca por su cabeza bien Angus y por expresar el tipo racial que buscamos en nuestra selección.
Toro probado en vacas, con experiencia de trabajo que brinda respaldo y seguridad para salir a trabajar en el rodeo.

Padre	Madre	Ab. materno	Edad (Años)	DEP peso al nacer (%)	DEP peso al destete (%)
ORACION RECHARGE 8 TE	RINCON DE LOS MOLLES 01	KOUPAL KOZI 418	2	1.10	15.72

DEP 18 meses (%)	P. final (kg)	CE (cm)
18.78	755	38

LOTE 1

RP: 24

CHAPARRAL 24 TAITA X RINCON 3

ABERDEEN ANGUS



Observaciones:

Uno de los mejores de la generación. Toro de mucha potencia, ancho, profundo, buenos cuartos y excelente sello racial.
Con tan solo 15 meses salió a trabajar, logrando una preñez superior al 90%.
El elegido para el repaso del plantel SA y PI.

Padre	Madre	Ab. materno	Edad (Años)	DEP peso al nacer (%)	DEP peso al destete (%)
ORACION RECHARGE 8 TE	RINCON DE LOS MOLLES 03	HXC BIG IRON 0024X	2	1.10	17.73

DEP 18 meses (%)	P. final (kg)	CE (cm)
23.81	770	42

LOTE 2

RP: 5478

5478 HORMIGON 4992 PATH

ABERDEEN ANGUS



Observaciones:

Muy lindo toro de 3 años, de origen El Pobrecito, combinando las sangres Hormigón x Pathfinder, genética muy buscada hoy en día dentro de la raza Angus.
Un reproductor que reúne atractivo racial y respaldo genético.
Probado en vaquillonas y con datos que avalan su desempeño, está pronto para salir a trabajar, aportando seguridad y funcionalidad al rodeo.

Padre	Madre	Ab. materno	Edad (Años)	DEP peso al nacer (%)	DEP peso al destete (%)
EL POBRECITO 4992 HORMIGON DISCOVERY	EL POBRECITO 4554 PATHFINDER PERFORMA	BUFORD PATHFINDER C304	3	0.03	12.82

DEP 18 meses (%)	P. final (kg)	CE (cm)
29.36	858	40

LOTE 2

RP: 5469

5469 HORMIGON 4992 DIVID

ABERDEEN ANGUS



Observaciones:

Toro de 3 años, de origen El Pobrecito, que combina las sangres Hormigón x Great Divide, líneas genéticas de gran funcionalidad.
Cuenta con excelentes datos, destacándose por su buen peso al nacer.
Probado en vaquillonas, lo que, junto a sus datos, nos brinda respaldo y seguridad para recomendarlo para vaquillonas.

Padre	Madre	Ab. materno	Edad (Años)	DEP peso al nacer (%)	DEP peso al destete (%)
EL POBRECITO 4992 HORMIGON DISCOVERY	EL POBRECITO 4190 DIVIDE	LIMESTONE GREAT DIVIDE U254	3	0.80	13.26

DEP 18 meses (%)	P. final (kg)	CE (cm)
23.15	840	39

LOTE 2

SA: 59

ABERDEEN ANGUS

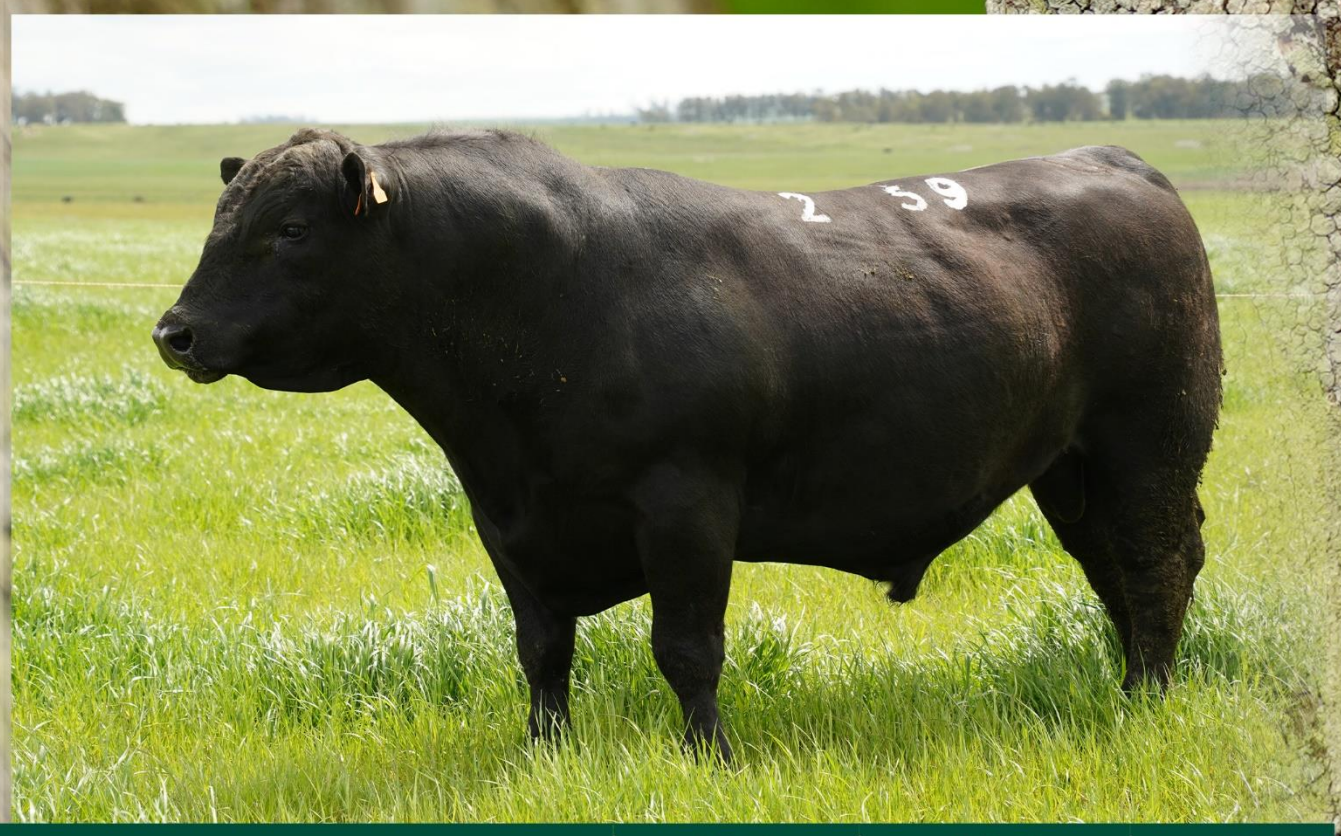

Observaciones:

El único SA de 3 años del remate. Un toro muy completo, excepcionalmente largo, ancho, con buenos cuartos y excelente sello racial.
Muy mantenido y destacado por su capacidad como reproductor. Usado en vaquillonas, logrando una muy buena tasa de preñez y buenas pariciones, sin inconvenientes.
Un toro probado, funcional y preñador, listo para seguir produciendo en cualquier rodeo.

Padre	Madre	Ab. materno	Edad (Años)	P. final (kg)	CE (cm)
TAITA	RINCON 1	SOMARU FOGONAZO NET	3	845	36

LOTE 3

RP: 22

CHAPARRAL 22 TAITA X MODELO. 3270

ABERDEEN ANGUS



Observaciones:

Hijo de una madre de El Modelo, una vaca que demostró su adaptación a nuestros campos duros, preñándose y pariendo sin inconvenientes todos los años.
Un toro de perfil muy pastoril, respaldado por una sangre poco frecuente y de gran interés. Probado en vacas, está pronto para salir a trabajar, aportando rusticidad y funcionalidad, con potencial para producir buenas madres.
Genética adaptada al campo, de la que buscamos para seguir criando Angus rústicos y funcionales.

Padre	Madre	Ab. materno	Edad (Años)	DEP peso al nacer (%)	DEP peso al destete (%)
ORACION RECHARGE 8 TE	MODELO M.2773/3270	MODELO GRIGO/2773 TE	2	1.46	17.64

DEP 18 meses (%)	P. final (kg)	CE (cm)
22.65	738	40

LOTE 3

RP: 30

CHAPARRAL 30 TAITA X RINCON 2

ABERDEEN ANGUS



Observaciones:

Un toro muy prolijo, de linda cabeza, buen largo y buena costilla. Hijo de una madre de origen Gardiner, que demostró una excelente adaptación a nuestros campos duros.
Con 41 cm de circunferencia escrotal, se destaca por su desarrollo y aptitud reproductiva. Un toro pesado, con muy buenas condiciones para transmitir kilos y producir terneros destacados.

Padre	Madre	Ab. materno	Edad (Años)	DEP peso al nacer (%)	DEP peso al destete (%)
ORACION RECHARGE 8 TE	RINCON DE LOS MOLLES 02	G A R DAYLIGHT	2	1.0	17.23

DEP 18 meses (%)	P. final (kg)	CE (cm)
24.15	740	41

LOTE 3

SA: 65

ABERDEEN ANGUS

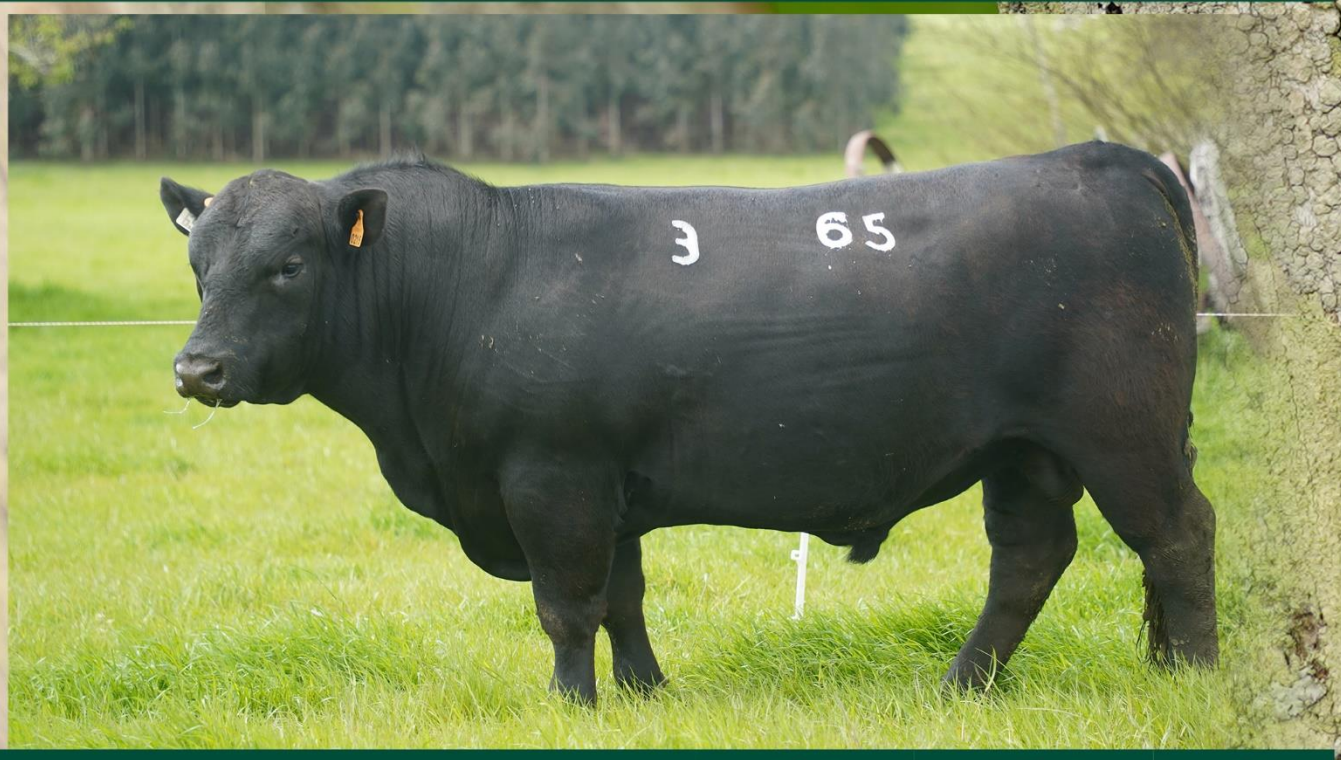

Observaciones:

Un SA de 2 años, con sangre de punta y mucha consistencia en el Angus nacional. Por abajo, una madre SA que viene de nuestro Kiko, hijo de La Kika x Candelero, genética de las que valen y dejan huella en el rodeo.
Un toro para meterle al campo, buscando producir terneros y terneras bien lindos, funcionales y con buena clase, de esos que dan gusto ver en el potrero.

Padre	Madre	Ab. materno	Edad (Años)	P. final (kg)	CE (cm)
TAITA	SA 12 KIKO	LA SANTINA CANDELERO 93/328 TE	2	720	40

LOTE 4

RP: 28

CHAPARRAL 28 TAITA X GAR METHOD

ABERDEEN ANGUS



Observaciones:

Un PI de 2 años, con genética Gardiner, buen largo y un biotipo muy funcional, de bajo requerimiento y pensado para trabajar en el campo.
Probado en vacas generales, con buen desempeño y un buen dato a los 18 meses que respalda su desarrollo.
Un toro bien campero, funcional y pronto para salir a trabajar y producir kilos en el rodeo.

Padre	Madre	Ab. materno	Edad (Años)	DEP peso al nacer (%)	DEP peso al destete (%)
ORACION RECHARGE 8 TE	MS G A R METHOD X SF 277 SNR C1481 551	G A R METHOD	2	1.02	15.52

DEP 18 meses (%)	P. final (kg)	CE (cm)
22.68	710	38

LOTE 4

SA: 63

ABERDEEN ANGUS



Observaciones:

El único colorado de nuestra oferta. Un toro de mucha costilla, profundo y bien carnicero, con una genética de interés: nieto de un toro de La Santina, descendiente de Brigadier.
Probado en vacas y vaquillonas coloradas, dejando en la estancia muy lindos terneros y terneras colorados sobre el ganado general.
Un colorado bien funcional, probado en el campo y con resultados a la vista.

Padre	Madre	Ab. materno	Edad (Años)	P. final (kg)	CE (cm)
TAITA	SA 17 LS	LA SANTINA BRIGADIER-47-220 TE	2	728	38

LOTE 4

SA: 67

ABERDEEN ANGUS



Observaciones:

Nieto de Serrucho, toro argentino Bi Gran campeón de Palermo, que transmite un sello racial destacado y mucha clase Angus.
Un toro bien campero, funcional y pronto para salir a trabajar. Probado en vacas y vaquillonas, con experiencia en el rodeo y listo para seguir produciendo buenos terneros.

Padre	Madre	Ab. materno	Edad (Años)	P. final (kg)	CE (cm)
TAITA	SA 15 SERRUCHO	SERRUCHO	2	730	40

LOTE 5

SA: 60

ABERDEEN ANGUS



Observaciones:

Toro largo, ancho y de muy linda cabeza, con un pedigree que respalda su calidad. Nieto de nuestro Kiko, por la línea de La Kika x Candelero, reuniendo sangre de punta del Angus nacional.
Un toro para seguir haciendo madres, de esas bien lindas, funcionales y con las características que buscamos en El Chaparral.

Padre	Madre	Ab. materno	Edad (Años)	P. final (kg)	CE (cm)
TAITA	SA 14 KIKO	LA SANTINA CANDELERO 93/328 TE	2	715	38

LOTE 5

SA: 68

ABERDEEN ANGUS



Observaciones:

Un toro con mucha presencia y muy atractivo por su línea de sangre. Ya demostró su funcionalidad trabajando en vaquillonas, logrando un 93% de preñez y excelentes pariciones, sin inconvenientes. Para el que busca un toro probado para vaquillonas, es una opción muy recomendada: con resultados en el campo y la tranquilidad de un trabajo bien hecho.

Padre	Madre	Ab. materno	Edad (Años)	P. final (kg)	CE (cm)
TAITA	SA 20 KIKO	LA SANTINA CANDELERO 93/328 TE	2	710	41

LOTE 5

SA: 62

ABERDEEN ANGUS



Observaciones:

Un toro muy funcional para nuestros campos, de bajo requerimiento y con una destacada circunferencia escrotal de 43 cm, ubicándose entre los valores más altos del remate.
Combina la sangre de Serrucho, BI Gran Campeón de Palermo, con Recharge, reuniendo genética de punta dentro del Angus.
Un reproductor bien campero, con respaldo genético y una destacada aptitud reproductiva, ideal para seguir produciendo en nuestros sistemas de cría.

Padre	Madre	Ab. materno	Edad (Años)	P. final (kg)	CE (cm)
TAITA	SA 18 SERRUCHO	SERRUCHO	2	718	43

LOTE 6

SA: 64

ABERDEEN ANGUS



Observaciones:

Toro SA de perfil bien pastoril, con muy buen largo y mucha clase. Respaldado por una genética probada y adaptada a nuestros campos duros.
Un toro que representa lo que buscamos en El Chaparral: con poco, producir muchos kilos, manteniendo rusticidad, funcionalidad y calidad racial.

Padre	Madre	Ab. materno	Edad (Años)	P. final (kg)	CE (cm)
TAITA	SA 07 RINCON	RINCON DE LOS MOLLES 07	2	720	37

LOTE 6

SA: 61

ABERDEEN ANGUS



Observaciones:

Mucha costilla para este SA de 2 años, muy parecido a su abuelo, nuestro Kiko, hijo de La Kika x Candelero.
Un toro que mete muchos kilos a tan corta edad, manteniendo un biotipo funcional y bien campero.
Con una genética consistente, de esas que buscamos para seguir haciendo buenas madres.
Un toro para producir hembras funcionales, con buena estructura y características que perduren en el rodeo.

Padre	Madre	Ab. materno	Edad (Años)	P. final (kg)	CE (cm)
TAITA	SA 09 KIKO	LA SANTINA CANDELERO 93/328/ TE	2	736	39

LOTE 6

SA: 66

ABERDEEN ANGUS



Observaciones:

Miren qué lindo toro SA de 2 años! Muy buen sello racial, linda cabeza, buen largo y mucho peso, reuniendo varias de las características que buscamos en nuestro Angus.
Probado en vacas, bien pastoril y adaptado a un sistema de producción a campo.
Un toro bien campero.

Padre	Madre	Ab. materno	Edad (Años)	P. final (kg)	CE (cm)
TAITA	SA 10 RINCON	RINCON DE LOS MOLLES 07	2	725	39

AGROVENTAS®

VETERINARIA EL CAMPO
Tel 4469 2112. Cel 099869049

Farmacia CARRASCO
MEDICAMENTOS | PERFUMERÍA | COSMÉTICOS | REGALERÍA

Megal

redpagos
a Prosegur company

SELECTA SRL
GENETICA PROBADA

SUPER CARNES

SELECT SIRES INC.

RAIDISTAS®
VISTE TU PASIÓN | URUGUAY

Al trote
Campo & hogar

ANCAP
J.BATLLE Y ORDÓÑEZ

AGROLABORES
TÉCNICO AGROPECUARIO
DIEGO PELLEJERO
Cel.: 098 942 836

Caácupe

ECH CABAÑA EL CHAPARRAL
FLIA. MASTROPIERRO FULQUET

MARTILLERO

Mauricio Castro