



ESTANCIA y CABAÑA
SANTO DOMINGO
de DE LA TOUR



REMATE 2021
POLLED HEREFORD

PRE-OERTAS
MARTES 17/8
10 hs en
www.rural.com.ar



REMATE HEREFORD DE BALCARCE

MARTES 24 DE AGOSTO

en Sociedad Rural de Balcarce / 14 hs

También presencial con autorización previa

por **STREAMING**  **RURAL**
rural.com.ar



ESTANCIA y CABAÑA
SANTO DOMINGO
de DE LA TOUR



Palabras
Alejandro de La Tour
d'Auvergne (h)

Estimados amigos,

Nuevamente se acerca el día de nuestro remate anual en Balcarce.

Mientras nos fuimos acomodando a los cambios que la pandemia trajo a nuestras vidas, en lo familiar, en lo laboral y en lo social, la actividad del sector agropecuario nunca redujo su marcha. Mirando en retrospectiva, podemos sentirnos orgullosos de nuestro accionar siendo lo hemos hecho con mucha responsabilidad y que nuestra producción siempre permitió llegar a la sociedad en su conjunto, entregando los productos necesarios para cubrir sus necesidades básicas.

Desde Estancia y Cabaña Santo Domingo, encaramos un cambio importante para nuestro remate, buscando mejorar la experiencia de nuestros amigos. Este año hemos decidido organizar una fiesta Hereford en Balcarce, no solo incorporando otras categorías de hacienda, sino que además contando con el acompañamiento de varios remitentes que han confiado en nuestro programa genético y ahora se suman ofreciendo terneras y terneros de sus establecimientos.

En consecuencia con las oportunidades que ofrece la tecnología, el remate se realizará de manera presencial, en las instalaciones de la Sociedad Rural de Balcarce, pudiendo además participar mediante streaming en vivo a través de la plataforma www.rural.com.ar.

Este catálogo provee información sobre nuestro programa y sobre los animales que saldrán a venta. En los próximos días, publicaremos filmaciones de dichos reproductores en redes y en www.rural.com.ar.

Por otro parte, en caso de querer revisar los reproductores, no duden en contactarme para organizar una visita al campo, siempre cumpliendo con los protocolos correspondientes

Antes de finalizar, queremos hacer una mención especial para nuestro equipo de trabajo, sin cuyo esfuerzo y dedicación permanente sería imposible llevar adelante este proyecto.

Esperando contar con su presencia el **martes 24 de agosto**, los saludo muy cordialmente,

Alejandro de La Tour d'Auvergne (h)
Estancia y Cabaña
Santo Domingo



ESTANCIA y CABAÑA
SANTO DOMINGO
de DE LA TOUR



50

**TOROS PP
S/ Y PR**

4

**HEMBRAS
PP**

70

VAQS PR
Parición Primav.
y Otoño

30

VACAS PR
Parición
Primavera

Haciendas de Cabañas invitadas



“Estancia Vivoratá”
de Vivoratá EAGSA

45 Vaqs. PR Parición Otoño
25 Vacas CUT

Otros Remitentes

75 Terneras
de reposición

200 Terneros/as
de Invernada

2 Caballos Criollos
de Cabaña El Hornero

▶ **“Don Carlos”**
de El Baqueano SA

▶ **“El Resuello”**
de Clorinda SA

▶ **“La Margarita”**
de Margarita Moranchel

▶ **“Peñi-Cura”**
de Juan S Arbide

▶ **“El Hornero”**
de Beti Aurrera SA

▶ **“La Florida”**
de Agrop. La Gueya SA

▶ **“Las Nazarenas”**
de Collinet

▶ **“San José”**
de San José del Arroyo SA

Remata:



FONTANA
CONSIGNATARIOS

info@fontanaconsignatarios.com
Horacio (02266) 15 53 1300
Francisco (02266) 15 44 2090

TRANSMISIÓN EN VIVO



RURAL rural.com.ar

COORDINE SU VISITA PARA REVISAR LOS LOTES.

Ing. Alejandro de La Tour (h):
011 15 5006-8824

Oscar Zufriategui:
(011) 15 3833 5947



/ Santo Domingo Hereford



REIMATE
2021

CONDICIONES DE VENTA

Quien desee participar del remate puede hacerlo de la siguiente manera:

1) Presencialmente en Sociedad Rural de Balcarce, con la aplicación de los protocolos sanitarios vigentes y previa acreditación con Fontana Consignatarios

2) **STREAMING POR WWW.RURAL.COM.AR**

Atendiendo el dinamismo y lo cambiante de la situación y reglamentaciones sanitarias, recomendamos que, incluso si pretende participar de manera presencial, realice su acreditación para poder participar por los canales virtuales. Cabe destacar, que estar acreditado le permitirá realizar preofertas sobre los reproductores.

Podrá acreditarse en la página **WWW.RURAL.COM.AR** en los días anteriores a la subasta a fin de que en la casa consignataria lo identifiquen, cuenten con sus datos y podamos atender en tiempo y forma sus ofertas.

Ver con RuralAR el instructivo y link al mismo

CONDICIONES DE PAGO

Toros, Vientres PP y Caballos

- 90 días libres o 5 cuotas mensuales consecutivas con entrega de cheques (30-60-90-120-150)
- Descuento por contado del 10%

Vientres PR, terneras y terneros

- 60 días libres o 3 cuotas mensuales consecutivas con entrega de cheques (30-60-90)
- Descuento por contado del 7%

Notas:

Hasta 60 días adicionales con tasa del 3,5% mensual, IVA y gastos se deberán abonar a 30 días.

Descuento contado aplica a pagos efectuados hasta el 01/09/2021

Flete gratis hasta 300 km para compras de 4 o más toros o jaula de vientres.

Por otras alternativas y propuestas, contactarse con el consignatario.

PREOFERTAS (no aplicable para terneras y terneros):

Desde el **martes 17 de agosto** a las **10:00** hasta el **lunes 23** a las **16:00 hs.** podrán realizarse preofertas.

Para ello deben inscribirse previamente.

La primera y las sucesivas preofertas gozarán de un descuento del 4% en el caso de toros, vientres PP y yeguas Criollas y del 3% en el caso de vientres PR si el oferente resulta comprador del lote. Podrán hacerse varias ofertas superando la primera. Además, si el comprador resultara ser el primer preofertante, gozará de un 2% adicional, solo aplicable a la primera elección de cada lote.

La preoferta implica el compromiso de compra, si la misma no es superada.

En los lotes las ofertas serán por el valor de un animal.

REVISACIÓN DE REPRODUCTORES

Los animales estarán en las instalaciones de la Sociedad Rural de Balcarce desde el lunes 23 al mediodía y hasta finalizada la venta; se podrá coordinar con la firma Fontana Consignatarios. Durante la semana del 16 de agosto, se podrán coordinar visitas al establecimiento.

CONDICIONES SANITARIAS

CONDICIONES SANITARIAS

Estancia y Cabaña Santo Domingo S.C.A.:

- Establecimiento libre de brucelosis desde el año 2006
- Establecimiento libre de tuberculosis desde el año 2015
- Establecimiento bajo control de enfermedades venéreas; los toros que se venden son libres de enfermedades venéreas según protocolos realizados dentro de los 45 días del remate
- Los toros han pasado la evaluación de calidad seminal realizada por el M.V. Christian Lobato

Información reproductiva

- Las hembras que se venden con garantía de preñez tienen al menos 45 días de gestación. Desde el remate y hasta esa fecha quedarán en el establecimiento sin ningún costo para el comprador. De resultar vacía alguna de las vaquillonas del lote, será reemplazada por otra de nuestro plantel de similares características del plantel
- Las terneras y vaquillonas sin servicio que se venden están reproductivamente aptas

Asesoramientos:

Veterinario: M.V. Luis María Zubiri y M.V. Juan Bernardo Zufriategui

Nutrición: M.V. Gustavo Casaro y M.V. Christian Lobato

Genética y Selección: Ing. Agr. Ricardo Firpo y Juan Fernández Brital





ESTANCIA y CABAÑA
SANTO DOMINGO
de DE LA TOUR



VAQS.
PURAS DE PEDIGREE

REMATE 2021

VAQUILLONA PURAS DE PEDIGREE

NUTRIAS X738 DANUBIO GRAN BIFE – T/E

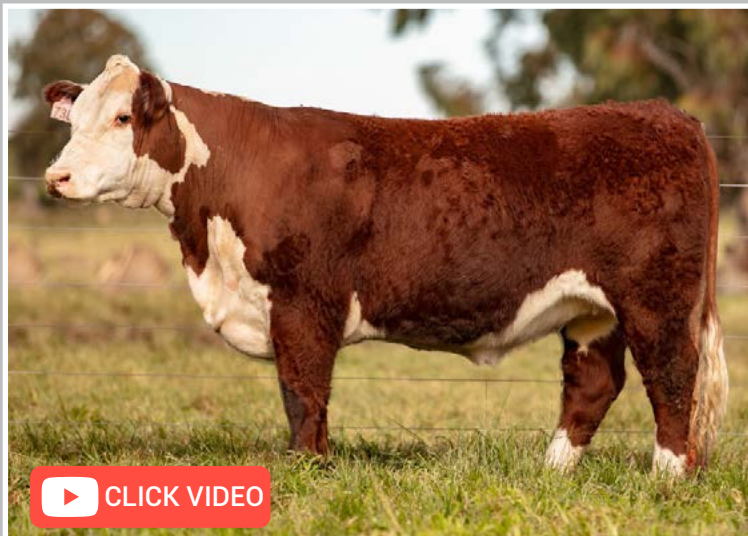

RP:	X738
HBA:	460505
F. Nac.:	23/04/2019
P. N.:	37
Peso act.:	630
Frame:	4,7

Hermana materna de los toros X775 y X777 (parte de esta venta) es hija de Danubio (3er Mejor Macho en Palermo 2016) en una vaca que adquirimos a Terragarba. Por línea materna tiene a Gran Bife, destacado toro uruguayo del que ya no hay semen disponible. La X738 es una vaquillona muy atractiva, de excelente color cerca y pigmentación con muy buena línea de lomo y su estructura, con destacados DEPs de crecimiento y aptitud materna. Una vaquillona de pedigree abierto para incorporar a cualquier plantel.

GUAICOS X8307-T/E-
PADRE NUTRIAS X403 ATORRANTE DANUBIO-T/E
TRANQUERAS X3428 SRA BONOBON

SATUR FORC BOOMER-3509
MADRE LA PIEDRA 1487 G. BIF VASCA-T/E-
LA PIEDRA 2004 DALMA

Nombre/ID	PN	PD	PF	PVA	Leche	CE
NUTRIAS X738 DANUBIO GRAN BIFE – T/E	3,3	22,6	40,3	39,1	8,2	0,5
	0,35	0,28	0,31	0,13	0,18	0,21
Prom. DEPs	1,4	18,5	29,9	32,9	5,1	0,5



REMATE
2021

TERNERAS PURAS DE PEDIGREE

NUTRIAS X836 TEMBLOR FAROLERA



RP:	X836
HBA:	460587
F. Nac.:	26/04/2020
P. N.:	32
Peso act.:	425
Frame:	4,3

Cría natural de una de nuestras mejores vacas, la X2430, criada por Oscar Blanchard. Su padre es el reconocido Temblor, toro destacado por su moderación y calidad racial. Un pedigree de excepción con Alabama, Federal, Farolero y Global por sus diferentes líneas. La X836 es una ternera de tamaño moderado, muy ancha y profunda, de con buen color y pigmentación en ambos ojos. Es de destacar su evaluación genética muy balanceada: 15% superior para peso al nacer con crecimiento y peso de vaca adulta en el 30% de la raza y buenos valores de leche y fertilidad.

BTF 6104 8350

PADRE GUAICOS X1804 ALABAMA-FEDERAL-T/E-
GUAICOS X721-T/E-

CALLVU PINTON BOTONAZO 11

MADRE CALLVU GLOBAL PUMA 11
CALLVU TITIKACA GLOBAL 1

Nombre/ID	PN	PD	PF	PVA	Leche	CE
NUTRIAS X836 TEMBLOR FAROLERA	0,7	19,4	33,7	35,3	6	0,8
	0,36	0,29	0,24	0,09	0,14	0,18
Prom. DEPs	1,4	18,5	29,9	32,9	5,1	0,5

TERNERAS PURAS DE PEDIGREE

NUTRIAS X838 GRAN BIFE BATACAZA



RP:	X838
HBA:	460588
F. Nac.:	26/04/2020
P. N.:	34
Peso act.:	405
Frame:	4,0

Primera cría que ofrecemos de la Jotabe X3978, Campeona Vaca Joven y precio máximo para una hembra Hereford en Palermo, sobre del reconocido Gran Bife. La X838 es una ternera que impresiona por su femineidad y calidad racial de fuerte color cereza y excelente pigmentación. Su evaluación genética es muy balanceada, destacando sus valores promedio para peso final y peso vaca adulta, signo de su moderación, estando además en el 5% superior para aptitud materna. Además, un pedigree excepcionalmente abierto.

FORC 29F BOOMER 18L
PADRE SATUR FORC BOOMER-3509
SATUR S. BOND 2930 - 3219

JOTABE X3329 BALIZA 47-T/E-
MADRE JOTABE X3978 BARBI 88-T/E-
JOTABE X3154 BULGARA 25

Nombre/ID	PN	PD	PF	PVA	Leche	CE
NUTRIAS X838 GRAN BIFE BATACAZA	1,5	20	32,2	30,6	9,7	0,8
	0,35	0,29	0,27	0,17	0,22	0,2
Prom. DEPs	1,4	18,5	29,9	32,9	5,1	0,5



ESTANCIA y CABAÑA
SANTO DOMINGO
de DE LA TOUR



TOROS
PUROS DE PEDIGREE

REMATE 2021



REIMATE
2021

TOROS PUROS DE PEDIGREE

NUTRIAS X745 TOTO TACUARI-T/E

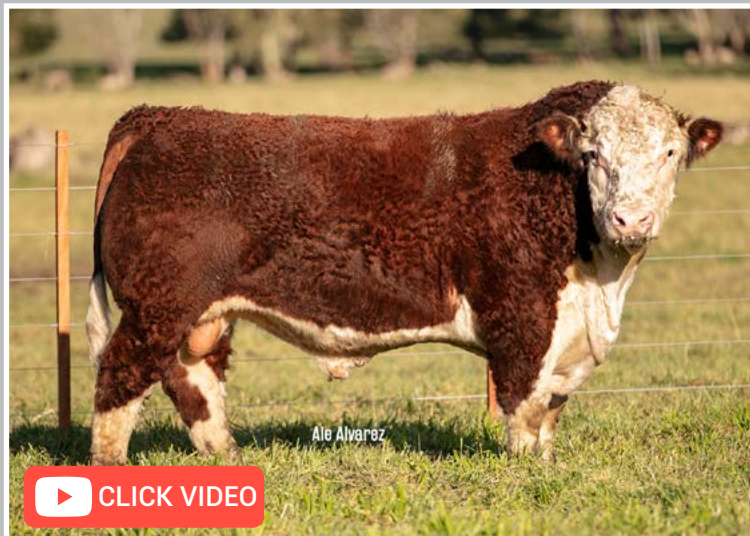

RP:	X745
HBA:	441759
F. Nac.:	16/4/2019
P. N.:	35
Peso act.:	850
C. E.:	43,0
Frame:	4,7

Propio hermano del Campeón 2 Años Mayor en Otoño 2021, el X745 es un toro que impresiona por su volumen y calidad. Hijo del muy destacado Toto, tiene en su pedigree a la fundadora de nuestra cabaña, la reconocida Sra. Bonobón (Tranqueras X3428). Sus DEPs de crecimiento se encuentran en el 15% superior de la raza.

AS FEDERAL HITO 2 X393

PADRE TIGRA X11 FEDERAL PAYA-T/E
ROSEGUI 383 PAYA THUN X871-T/E

DOMINANTE JUNIOR X485-T/EPX

MADRE NUTRIAS X402 TACUARI CORREDORA-T/E
TRANQUERAS X3428 SRA BONOBON

Nombre/ID	PN	PD	PF	Leche	CE
NUTRIAS X745 TOTO TACUARI-T/E	2,2	22,1	37,7	4,4	0,9
	48%	43%	30%	27%	38%
Prom. DEPs	1,4	18,5	29,9	5,1	0,5



REMATE
2021

TOROS PUROS DE PEDIGREE

NUTRIAS X753 TOTO TACUARI-T/E



RP:	X753
HBA:	441760
F. Nac.:	22/4/2019
P. N.:	40
Peso act.:	1040
C. E.:	41,0
Frame:	5,4

Campeón 2 Años Mayor en Otoño 2021, es uno de los mejores toros que hemos producido hasta el momento. El X753 es un toro muy ancho y de gran volumen, con excepcional pigmentación ocular. Hijo del muy destacado Toto, tiene en su pedigree a la fundadora de nuestra cabaña, la reconocida Sra. Bonobón (Tranqueras X3428). Un verdadero padre de plantel!

AS FEDERAL HITO 2 X393

PADRE TIGRA X11 FEDERAL PAYA-T/E-
ROSEGUI 383 PAYA THUN X871-T/E-

DOMINANTE JUNIOR X485-T/E-

MADRE NUTRIAS X402 TACUARI CORREDORA-T/E-
TRANQUERAS X3428 SRA BONOBON

VÉALO EN LA
**EXPOSICIÓN NACIONAL
HEREFORD, EN AZUL**
JURA 18 DE
SEPTIEMBRE"

Nombre/ID	PN	PD	PF	Leche	CE
NUTRIAS X753 TOTO TACUARI-T/E	2,4	24,1	43,4	5,6	1,1
	48%	43%	30%	27%	38%
Prom. DEPs	1,4	18,5	29,9	5,1	0,5

TOROS PUROS DE PEDIGREE

NUTRIAS X775 FRAN G.BIFE-FIV

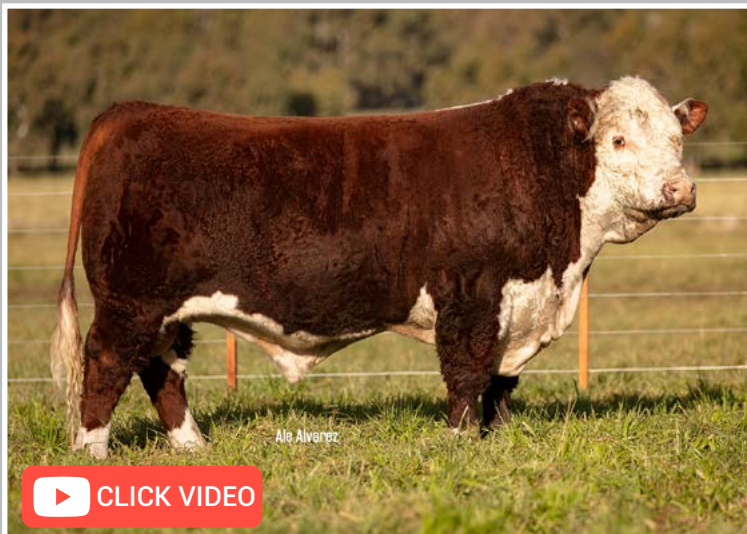

RP:	X775
HBA:	444051
F. Nac.:	15/7/2019
P. N.:	41
Peso act.:	845
C. E.:	43,0
Frame:	4,9

Hijo de Francisco, otro Gran Campeón de Palermo, en la X2797 de TerraGarba, una de las principales donantes. Un toro "bien Hereford" de gran costilla y ancho, en tamaño moderado. Otro toro con evaluación genética destacada.

AS FEDERAL HITO 2 X393

PADRE MURMULLOS FRANCISCO X0954-T/E-
MURMULLOS X0189 CHOLILA-T/E-

SATUR FORC BOOMER-3509

MADRE LA PIEDRA 1487 G. BIF VASCA-T/E-
LA PIEDRA 2004 DALMA

Nombre/ID	PN	PD	PF	Leche	CE
NUTRIAS X775 FRAN G.BIFE-FIV	2,2	22,5	39,7	7,2	0,7
	34%	27%	28%	17%	25%
Prom. DEPs	1,4	18,5	29,9	5,1	0,5



REIMATE
2021

TOROS PUROS DE PEDIGREE

NUTRIAS X763 G.BIFE FEDERAL-T/E

RP:	X763
HBA:	444050
F. Nac.:	12/7/2019
P. N.:	44
Peso act.:	760
C. E.:	43,5
Frame:	4,4

FORC 29F BOOMER 18L

PADRE SATUR FORC BOOMER-3509
SATUR S. BOND 2930 - 3219

AS FEDERAL HITO 2 X393

MADRE NUTRIAS X364 AZALEA FEDERAL-T/E-
TRANQUERAS X3428 SRA BONOBO

CLICK VIDEO

Nombre/ID	PN	PD	PF	Leche	CE
NUTRIAS X763 G.BIFE FEDERAL-T/E	2,4	27,0	40,4	8,4	0,9
	38%	32%	29%	24%	29%
Prom. DEPs	1,4	18,5	29,9	5,1	0,5

NUTRIAS X0765 G.BIFE FEDERAL-T/E

RP:	X765
HBA:	E/T
F. Nac.:	12/7/2019
P. N.:	36
Peso act.:	740
C. E.:	41,0
Frame:	4,3

FORC 29F BOOMER 18L

PADRE SATUR FORC BOOMER-3509
SATUR S. BOND 2930 - 3219

AS FEDERAL HITO 2 X393

MADRE TRANQUERAS X4630 FD FRAMBUESA-T/E-
TRANQUERAS X1828EB ENFERMERA-T/E/I-

CLICK VIDEO

Nombre/ID	PN	PD	PF	Leche	CE
NUTRIAS X0765 G.BIFE FEDERAL-T/E	1,0	22,4		8,1	1,2
	36%	30%		23%	22%
Prom. DEPs	1,4	18,5	29,9	5,1	0,5

TOROS PUROS DE PEDIGREE

NUTRIAS X771 FRAN G.BIFE-T/E

RP:	X771
HBA:	444053
F. Nac.:	15/7/2019
P. N.:	43
Peso act.:	745
C. E.:	37,5
Frame:	4,3

AS FEDERAL HITO 2 X393

PADRE MURMULLOS FRANCISCO X0954-T/E-
MURMULLOS X0189 CHOLILA-T/E-

SATUR FORC BOOMER-3509

MADRE LA PIEDRA 1487 G. BIF VASCA-T/E-
LA PIEDRA 2004 DALMA

 **CLICK VIDEO**

Nombre/ID	PN	PD	PF	Leche	CE
NUTRIAS X771 FRAN G.BIFE-T/E	2,4	23,2	39,3	7,2	0,6
	34%	27%	29%	18%	27%
Prom. DEPs	1,4	18,5	29,9	5,1	0,5

NUTRIAS X773 G.BIFE FEDERAL-T/E

RP:	X773
HBA:	444052
F. Nac.:	15/7/2019
P. N.:	41
Peso act.:	710
C. E.:	41,0
Frame:	4,0

FORC 29F BOOMER 18L

PADRE SATUR FORC BOOMER-3509
SATUR S. BOND 2930 - 3219

AS FEDERAL HITO 2 X393

MADRE TRANQUERAS X4630 FD FRAMBUESA-T/E-
TRANQUERAS X1828EB ENFERMERA-T/E/I-

 **CLICK VIDEO**

Nombre/ID	PN	PD	PF	Leche	CE
NUTRIAS X773 G.BIFE FEDERAL-T/E	1,8	23,9	36,2	8,1	1,1
	36%	29%	32%	23%	30%
Prom. DEPs	1,4	18,5	29,9	5,1	0,5



REMATE
2021

TOROS PUROS DE PEDIGREE

NUTRIAS X777 FRAN LEGO T/E

RP:	X777
HBA:	444054
F. Nac.:	15/7/2019
P. N.:	41
Peso act.:	780
C. E.:	39,0
Frame:	4,7

AS FEDERAL HITO 2 X393

PADRE MURMULLOS FRANCISCO X0954-T/E-
MURMULLOS X0189 CHOLILA-T/E-

WLB LEGO 83T 90X

MADRE NUTRIAS X470 LEGO ESCLUSA
NUTRIAS X402 TACUARI CORREDORA-T/E-

CLICK VIDEO

Nombre/ID	PN	PD	PF	Leche	CE
NUTRIAS X777 FRAN LEGO T/E	1,5	22,7	36,2	5,5	0,7
	36%	29%	29%	15%	27%
Prom. DEPs	1,4	18,5	29,9	5,1	0,5

NUTRIAS X779 G.BIFE FEDERAL T/E

RP:	X779
HBA:	444055
F. Nac.:	16/7/2019
P. N.:	38
Peso act.:	800
C. E.:	44,0
Frame:	4,4

FORC 29F BOOMER 18L

PADRE SATUR FORC BOOMER-3509
SATUR S. BOND 2930 - 3219

AS FEDERAL HITO 2 X393

MADRE TRANQUERAS X4630 FD FRAMBUESA-T/E-
TRANQUERAS X1828EB ENFERMERA-T/E/I-

CLICK VIDEO

Nombre/ID	PN	PD	PF	Leche	CE
NUTRIAS X779 G.BIFE FEDERAL T/E	1,3	23,7	39,2	8,1	1,4
	36%	29%	30%	24%	30%
Prom. DEPs	1,4	18,5	29,9	5,1	0,5

TOROS PUROS DE PEDIGREE

NUTRIAS X793 TEMBLOR XPLOSIVE

RP:	X793
HBA:	441685
F. Nac.:	29/7/2019
P. N.:	33
Peso act.:	630
C. E.:	40,0
Frame:	3,4

BTF 6104 8350

PADRE GUAICOS X1804 ALABAMA-FEDERAL-T/E-
GUAICOS X721-T/E-

TLELL 199S XPLOSIVE 18X

MADRE NUTRIAS X512 XPLOSIVE FELPITA-T/E-
LONCO PIRE X2727 THEODORA

 [CLICK VIDEO](#)

Nombre/ID	PN	PD	PF	Leche	CE
NUTRIAS X793 TEMBLOR XPLOSIVE	0,8	19,5	29,6	7,0	0,8
	35%	26%	27%	12%	23%
Prom. DEPs	1,4	18,5	29,9	5,1	0,5





ESTANCIA y CABAÑA
SANTO DOMINGO
de DE LA TOUR



TOROS

ORDEN DE VENTAS PRELIMINAR

REMATE 2021

TOROS A CAMPO Y PR

TOP 25%

TOP 50%

Identificación			Nacimiento			Índices		Últimas mediciones (03/07/2020)			Evaluación Genética Hereford Panamericana											
Lote	Nro.	RP	Fecha	Peso	Padre	Dtte	Final	Peso	CE	Frame	PN	Acc	PD	Acc	PF	Acc	LECH	Acc	CE	Acc		
0		PP X753	22/4/2019	40	TOTO	115	110	1040	41,0	5,4	2,4	48%	24,1	43%	43,4	30%	5,6	27%	1,1	38%		
	1	PP X775	15/7/2019	41	FRANCISCO	96	100	845	43,0	4,9	2,2	34%	22,5	27%	39,7	28%	7,2	17%	0,7	25%		
	2	PP X745	16/4/2019	35	TOTO	122	103	850	43,0	4,7	2,2	48%	22,1	43%	37,7	30%	4,4	27%	0,9	38%		
	2	PP X777	15/7/2019	41	FRANCISCO	101	102	780	39,0	4,7	1,5	36%	22,7	29%	36,2	29%	5,5	15%	0,7	27%		
	1	PP X779	16/7/2019	38	GRAN BIFE	108	107	800	44,0	4,4	1,3	36%	23,7	29%	39,2	30%	8,1	24%	1,4	30%		
	1	S/ L463	10/7/2019	40	TOTO	93	107	665	41,0	4,3	2,1	32%	20,0	23%	33,8	27%	1,8	14%	0,8	26%		
4	3	PR L578	7/8/2019	44		114	113	760	40,5	5,0												
	2	PR L947	30/9/2019	30		95	110	660	37,0	4,6												
	2	PR L527	29/7/2019	43	TOTO	99	103	645	42,0	3,3	2,8	31%	22,4	23%	35,5	27%	2,0	14%	1,1	26%		
5	3	PR L548	30/7/2019	43		114	103	680	36,0	3,1												
	1	S/ L705	19/8/2019	38	TOTO	100	110	655	38,0	3,8	1,8	32%	19,8	23%	36,2	27%	2,3	14%	0,6	27%		
	1	PP X763	12/7/2019	44	GRAN BIFE	109	102	760	43,5	4,4	2,4	38%	27,0	32%	40,4	29%	8,4	24%	0,9	29%		
6	2	PP 0X765	12/7/2019	36	GRAN BIFE	109	99	740	41,0	4,3	1,0	36%	22,4	30%			8,1	23%	1,2	22%		
	3	PR L733	20/8/2019	36	TOTO	82	104	670	40,0	5,0	0,7	36%	18,2	27%	33,2	30%	2,2	17%	1,1	29%		
	2	PR L874	12/9/2019			139	118	725	40,0	4,5												
	1	PR M256	31/10/2019	27		119	109	665	36,0	5,5												
Prom. DEPs												1,4	18,5	29,9	5,1	0,5						



REMATE
2021

TOROS A CAMPO Y PR

TOP 25%







TOP 50%

Identificación			Nacimiento			Índices		Últimas mediciones (03/07/2020)			Evaluación Genética Hereford Panamericana											
Lote	Nro.	RP	Fecha	Peso	Padre	Dtte	Final	Peso	CE	Frame	PN	Acc	PD	Acc	PF	Acc	LECH	Acc	CE	Acc		
	3	PR L509	25/7/2019	44	DANUBIO	89	107	735	38,5	3,7	3,1	36%	21,0	27%	36,1	29%	5,4	14%	0,4	29%		
	8	2	PR L813	3/9/2019	40		104	106	690	37,0	4,6											
		1	S/ M085	7/10/2019	37		108	110	670	38,0	4,6											
	3	PR L795	9/9/2019	34		98	94	600	37,0	3,7												
	9	2	PR M061	28/9/2019	37		109	101	625	40,0	4,2											
		1	PP X793	29/7/2019	33	TEMBLOR	94	100	630	40,0	3,4	0,8	35%	19,5	26%	29,6	27%	7,0	12%	0,8	23%	
	3	PR L436	5/7/2019	36	TOTO	96	101	640	38,0	4,3	1,4	31%	19,1	23%	30,3	26%	2,3	13%	0,2	26%		
	10	1	PR L716	20/8/2019	34	DANUBIO	89	97	625	36,0	4,6	0,8	36%	19,1	28%	33,2	30%	7,7	15%	0,6	29%	
		2	PR M060	28/9/2019	39		109	101	645	37,0	4,4											
	1	PP X771	15/7/2019	43	FRANCISCO	103	102	745	37,5	4,3	2,4	34%	23,2	27%	39,3	29%	7,2	18%	0,6	27%		
		2	PP X773	15/7/2019	41	GRAN BIFE	99	93	710	41,0	4,0	1,8	36%	23,9	29%	36,2	32%	8,1	23%	1,1	30%	
	2	PR L933	26/9/2019	30	YARARA	120	114	640	37,0	3,9	0,6	36%	22,3	26%	37,4	28%	7,9	8%	0,5	24%		
	12	3	PR L934	26/9/2019	27	YARARA	94	104	610	35,0	4,4	-0,5	35%	14,7	25%	23,6	27%	4,9	7%	-0,3	23%	
		1	S/ M117	1/10/2019	32	FAVRE	96	111	630	37,0	3,9	1,0	32%	17,2	24%	31,2	25%	6,9	11%	0,6	24%	
	3	PR L495	23/7/2019	34	FREDDY	82	93	590	39,0	3,3	1,0	35%	21,9	26%	31,1	27%	5,2	11%	0,6	26%		
	13	2	PR L730	20/8/2019	36	FREDDY	88	106	630	37,0	3,9	1,1	31%	20,4	21%	34,9	25%	4,2	10%	-0,1	23%	
		1	PR M068	4/10/2019	37		121	99	600	36,0	4,1											
Prom. DEPs											1,4		18,5		29,9		5,1		0,5			

TOROS A CAMPO Y PR

TOP 25%

TOP 50%

Identificación			Nacimiento			Índices		Últimas mediciones (03/07/2020)			Evaluación Genética Hereford Panamericana											
Lote	Nro.	RP	Fecha	Peso	Padre	Dtte	Final	Peso	CE	Frame	PN	Acc	PD	Acc	PF	Acc	LECH	Acc	CE	Acc		
	1	S/ L458	9/7/2019	38	TOTO	93	103	675	37,5	3,8	1,8	32%	19,7	23%	33,7	25%	2,7	14%	0,7	27%		
	14	2	PR L490	22/7/2019	43		107	106	680	37,0	4,2											
	3	PR L492	22/7/2019	40	FREDDY	102	97	630	37,0	4,0	1,9	38%	25,9	29%	35,0	32%	5,4	15%	0,5	29%		
	2	PR L579	7/8/2019	40	TOTO	105	98	630	36,5	3,8	2,3	35%	22,4	27%	31,0	30%	1,6	16%	0,3	29%		
	15	3	PR L883	13/9/2019	37		110	108	655	40,0	4,0											
	1	PR M189	21/10/2019	39	YARARA	116	113	615	37,0	4,3	2,3	31%	19,1	22%	30,3	25%	6,5	5%	-0,2	22%		
	1	PR L604	13/8/2019	39		100	113	715	38,0	3,8												
	16	3	PR L624	14/8/2019	30	TOTO	94	90	630	38,0	3,5	0,3	32%	15,7	23%	20,8	26%	1,7	15%	0,4	26%	
	2	S/ L930	25/9/2019	28	YARARA	100	101	580	36,5	2,7	0,0	34%	14,8	26%	21,1	28%	3,8	9%	0,1	24%		
	2	PR L432	5/7/2019	31	FREDDY	98	94	615	36,0	4,0	0,3	31%	19,3	21%	25,9	24%	5,8	9%	0,1	24%		
	17	1	PR L442	5/7/2019	36	TOTO	86	103	645	39,0	4,1	1,2	38%	22,3	30%	37,3	32%	3,6	19%	1,0	31%	
	3	PR L760	29/8/2019	38		102	100	630	39,0	3,5												
	1	PR L422	3/7/2019	35	FREDDY	107	95	620	35,5	2,9	1,0	31%	21,1	21%	27,1	25%	6,3	8%	0,1	23%		
	18	3	PR L647	15/8/2019	30	TOTO	103	96	600	36,5	3,6	0,3	31%	17,1	23%	24,3	25%	2,4	13%	0,7	26%	
	2	PR L734	20/8/2019	37	TOTO	91	93	615	39,0	3,5	1,3	36%	20,7	27%	29,8	32%	2,4	18%	1,0	29%		
	2	PR M190	22/10/2019	30	FAVRE	103	101	575	37,0	3,4	-0,2	35%	19,8	26%	30,1	28%	7,9	13%	0,8	26%		
	19	1	PR M276	20/11/2019	34		111	105	585	38,5	4,6											
Prom. DEPs											1,4		18,5		29,9		5,1		0,5			



ESTANCIA y CABAÑA
SANTO DOMINGO
de DE LA TOUR



VAQS.
PURAS REGISTRADAS

REMATE 2021

VIENTRES PURO REGISTRADO

Estancia y Cabaña Santo Domingo

10 VAQUILLONAS 2º PARICIÓN PURAS REGISTRADAS

Preñadas parición primavera 2021

Lote 22



- Servicio: inseminación con Temblor (Guiacos X1804) y repaso con toros de la cabaña de bajo peso al nacer (S/I095, hijo de Prospector, y X3198, hijo de Vickingo)
- Fecha de servicio: 18/12/2020 al 31/03/2021
- Vaquillonas compañeras del lote Reservado Gran Campeón en Jura y Venta de Otoño 2021 (Tandil) y que habitualmente destinamos a venta especial Puro Registrado de Palermo

10 VAQUILLONAS PURAS REGISTRADAS

Preñadas parición primavera 2021

Lote 23



- Servicio: inseminación con Celtic (Las Lilas X2799) y repaso con toros de la cabaña de bajo peso al nacer (S/I095, hijo de Prospector, y X3198, hijo de Vickingo)
- Fecha de servicio: 04/12/2020 al 31/03/2021
- Vaquillonas compañeras del lote Gran Campeón, y Mejor Hembra PR, en Jura y Venta de Otoño 2021 (Tandil) y que habitualmente destinamos a venta especial Puro Registrado de Palermo

40 VAQUILLONAS PURAS REGISTRADAS

Preñadas parición otoño 2022

- Servicio: inseminación con Paco (Nutrias X465) y repaso con toros de la cabaña de bajo peso al nacer (S/K748, hijo de Domingo, y S/K788, hijo de Temblor)
- Fecha de servicio: 07/05/2021 al 10/07/2021

Lote 24



Lote 25



Lote 26



Lote 27



30 VACAS PURAS REGISTRADAS

Preñadas parición primavera 2021

- Servicio: octubre-diciembre 2020 con toros pedigree y S/ de la cabaña

Lote 32



Lote 33



CABAÑAS INVITADAS

“ESTANCIA VIVORATÁ” de Vivorata EAGSA

“DON CARLOS”
de El Baqueano SA

“EL HORNERO”
de Beti Aurrera SA

“EL RESUELLO”
de Clorinda SA

“LA FLORIDA”
de Agrop. La Gueya SA

“LA MARGARITA”
de Margarita Moranchel

“LAS NAZARENAS”
de Collinet

“PEÑI-CURA”
de Juan S Arbide

“SAN JOSÉ”
de San José del Arroyo SA

R E M A T E 2 0 2 1



Vivoratá E.A.G.S.A.

La Estancia Vivorata está ubicada en el partido de Mar Chiquita. Se trata de un campo mayormente ganadero, estilo Cuenca del Salado. Desde hace varios años que se insemina casi exclusivamente con genética de Las Lilas, utilizando los toros más importantes que ha generado esa cabaña (Ya Está!, Bongó, A Punto!, Compadrón, Victorio, Fiesta, Cetic...), logrando un rodeo muy uniforme de hacienda moderada, con excelente color y pigmentación. Los toros pedigree y S/ de la Cabaña Santo Domingo tienen una participación importante como toros de repaso del plantel

Lote 28



Lote 29



Lote 30



Lote 31



40 VAQUILLONAS PURAS REGISTRADAS

Preñadas parición otoño 2022

- Servicio de inseminación con Celtic y repaso con toros de bajo peso al nacer
- Fecha de servicio: 07/05/2021 al 10/07/2021

Lote 34



Lote 35



25 VACAS PURAS REGISTRADAS UP

Paridas y preñadas parición primavera 2021

- Servicio: inseminación y repaso
- Fecha de servicio: septiembre-diciembre 2020

Responsables veterinarios: **M.V. Alejandro Etchemendy, M.V. Ángel Salvia**
y **M.V. Juan M. Alcorta**

60 TERNEROS HEREFORD

Lote 46



"Don Carlos", de El Baqueano S.A.

El establecimiento Don Carlos de El Baqueano SA se encuentra en la zona de Estación Lopez en Benito Juárez. Maneja un rodeo 100% Hereford desde hace más de 25 años. A partir de la selección año tras año de las vaquillonas fenotípicamente superiores y la compra de reproductores de reconocidas cabañas fuimos logrando un rodeo con un biotipo muy uniforme, de tipo moderado con buena facilidad de parto y terneros de muy buen peso al destete. Desde hace 7 años incorporaron toros de Cabaña Santo Domingo para su servicio, con muy buenos resultados.

20 TERNERAS POLLED HEREFORD

destete otoño 2021

Lote 39





REMATE
2021

"El Hornero", de Beti Aurrera S.A.

La familia Renis, nos acompaña hace varios años en los remates con sus caballos Criollos. La cabaña El Hornero está ubicado en el partido Tandil. Tienen un rodeo Hereford Puro Registrado marcando tanto vientres como toros. Son clientes de Cabaña Santo Domingo desde hace varios años, eligiendo toros tanto para servicio natural como inseminación. El toro Paco (Nutrias X465) que adquirieran en 2016 está actualmente en convenio en Genpro y es el toro de servicio de las vaquillonas preñadas de Santo Domingo en esta venta.

15 TERNERAS POLLED HEREFORD destete otoño 2021

Lote 40



"El Resuello", de Clorinda S.A.

20 TERNEROS POLLED HEREFORD Y CARETAS destete otoño 2021

Lote 44



"La Florida", de Agropecuaria La Güeya S.A.

La Estancia La Florida, ubicada a corta distancia de Santo Domingo, de Agropecuaria La Gueya S.A., es una empresa familiar con más de 40 años dedicados a la cría de la raza Hereford. Durante ese período de cría y selección la Cabaña Santo Domingo tuvo un gran aporte con la incorporación de vaquillonas PR y toros S/ adquiridos en sus remates o en exposiciones. Hoy acompañan en este prestigioso remate con una selección de terneras destacadas, para incorporar con confianza en cualquier rodeo de cría.

15 TERNERAS POLLED HEREFORD destete otoño 2021

Lote 41



"La Margarita", de Margarita Moranchel

El establecimiento "La Margarita" inicia su actividad en el año 2016, tras la división de la estancia "La Primavera" de María Alicia Buscaglia, establecimiento ubicado en el partido de Rivadavia (Oeste de la PBA) y dedicado a la cría de novillos de exportación con más de 60 años junto a la raza HEREFORD. En 2017, "La Margarita" inicia su rodeo Puro Registrado adquiriendo vientres de Caldenes, Terragarba y La Legua. La genética utilizada proviene de toros uruguayos, en inseminación, y de Cabaña "Santo Domingo" para servicio natural. La Margarita es además criador de animales Puros de Pedigree.

50 TERNEROS HEREFORD
destete otoño 2021

Lote 43



"Las Nazarenas", de Collinet

Jorge Collinet es directivo de la Asociación Argentina Criadores de Hereford. En su establecimiento "Las Nazarenas" tiene un rodeo Puro Registrado con foco en la selección de animales moderados, de bajo peso al nacer y excelente pigmentación ocular. En varias oportunidades ha incorporado genética de Santo Domingo. Habitual remitente a los remates de fin de año de Balcarce, este año se suma a esta concentración Hereford.

10 TERNERAS PURAS REGISTRADAS
destete otoño 2021

Lote 38



"Peñi-Curá", de Juan S. Arbide

Juan Arbide es cliente casi ininterrumpido de Santo Domingo desde el año 2011, siempre seleccionando alguno de los toros más destacados del orden de venta. En su establecimiento Peñi-Curá, de la zona de Ayacucho, realiza un planteo de cría, invernada con alta participación de Hereford de calidad y con producción de novillos para exportación Unión Europea.

25 TERNEROS HEREFORD
destete otoño 2021

Lote 42





REMATE
2021

"San José", de San José del Arroyo S.A.

La estancia San José está en el partido de San Cayetano, actualmente con un planteo ganadero de cría y recría. El rodeo Hereford tiene una larga historia de relación con Cabaña Santo Domingo, principal proveedor de toros. En 2021 se tomó la decisión de iniciar el camino de selección de la Asociación Argentina Criadores de Hereford, manteniendo solamente hembras VIP.

60 TERNEROS HEREFORD Y CARETA destete otoño 2021

Lote 45





YEGUAS CRIOLLAS

Cabaña Invitada: "EL HORNERO", DE BETI AURRERA S.A.

SOTRETA TEQUILAA



RP: 18

F. Nac: 11/10/2016

Edad: 4 años

Yegua muy nueva, de tan solo 4 años. Su padre Gran Campeón de Ayacucho y Reservado Campeón Adulto en Palermo, además finalista del Freno de Oro. Su madre gran productora de la cabaña dando en hermanos enteros de Tequila, la reservada Gran Campeóna de Ayacucho y el Reservado campeón castrado de Tapalque 2021. Yegua muy ágil, pero con gran mansedumbre. Ideal para seguir trabajando a campo y también como reproductora. La cabaña ofrece un servicio de regalo al comprador para esta temporada.

PADRE PERDIDO TABLEADO
PERDIDO YUGO
PERDIDA PAYADA

MADRE PILERO VENCEDOR
RUMBO TIRANA
TUCU TUCU INTELIGENTE



REMATE
2021



YEGUAS CRIOLLAS

Cabaña Invitada: "EL HORNERO", DE BETI AURRERA S.A.

MILLA CURA LA CACHILA



CLICK VIDEO

RP: 38

F. Nac: 08/11/2017

Edad: 3 años

Milla Cura La Cachila es una yegua completa y con apenas 3 años!. Yegua de gran estructura, mansa y con movimientos muy sueltos. Es una yegua para seguirla trabajando y con seguridad para poder disfrutarla en familia. Su padre Gran Campeón de Ayacucho y Reservado Campeón Adulto en Palermo, además finalista del Freno de Oro. Su madre es una gran productora de la cabaña, sobre todos cuando hablamos de animales funcionales, guapos y de buen caracter. La cabaña ofrece un servicio de regalo para el comprador en esta temporada.

PERDIDO TABLEADO

PADRE PERDIDO YUGO
PERDIDA PAYADA

PERDIDO OCURRIDO

MADRE PERDIDA CAROLA
PERDIDA CORTADERA

Tarjeta Galicia Rural, tu crédito en el bolsillo

Financiá la compra de hacienda
en los remates de todo el país y,
además, aprovechá los convenios
con las asociaciones de criadores.





ESTANCIA y CABAÑA
SANTO DOMINGO
de DE LA TOUR



ESTANCIA Y CABAÑA

SANTO DOMINGO:

Alejandro de La Tour (h) (011) 15 5006 8824

ale_delatour@inducosa.com.ar

Oscar Zufriategui: (011) 15 3833 5947
