

LIQUIDACIÓN EXTRAJUDICIAL

TAMBO "LA SOTANA"

11.00 hs:
MAQUINARIA y
HERRAMIENTAS



13.00 hs:
260 VACUNOS HOLANDO
80 vacas ordeñe
60 vacas y vaq. preñadas
20 vacas y vaq. S/S
70 terneros y novillos
30 terneras y vaquillonas
Sanidad: Dr. Pablo Olagüe



SÁBADO 8 DE MAYO

Local Panzardi - Ruta 11 - km 40 - Juan Soler - San José
- PAGO CONTADO -

Transmiten:



DD ESCRITORIO DUTRA
Desde 1898



DD ESCRITORIO DUTRA
Desde 1898

INFORMACION GENERAL Y CONDICIONES DEL REMATE

FECHA Y LUGAR

El día sábado 8 de mayo de 2021 en el local Panzardi - Ruta 11, km 40. Juan Soler - San José.

TRANSMISION REMATE

Se transmitirá online a través de www.escriptoriodutra.com y por TV Cable, a través de CampoTV (DirectTV y VTV)

HORARIOS

Maquinarias: 11.00 am.

Vacunos: 13.00 horas.

BASE

Los lotes salen a la venta sin base.

GASTOS COMPRADORES

Maquinaria: 10% + IVA.

Vacunos: 8% + IVA.

FORMA DE PAGO

El remate se realizará en dólares americanos, y la forma de pago es CONTADO. Se aceptarán letras de cambio, giros electrónicos y cheques del día previa consulta con la firma rematadora. Se deberá pagar una señal del 30% en el acto. Los lotes serán vendidos en pista y a la vista. Luego de bajarse el martillo, no se aceptarán reclamos.

BANCO SANTANDER: Sucursal Rondeau (10) - Montevideo
Cuenta Corriente USD - N° 14520406

BANCO ITAÚ: Casa Central - Montevideo
Cuenta Corriente USD - N° 8223809

BANCO REPÚBLICA: Montevideo
Cuenta Corriente USD - N° 001560131-00002

EXPOSICIÓN DE LOS LOTES DE MAQUINARIA:

Lotes 2, 4, 5, 8, 9, 10, 11, 12, 13, 14 y 15: Viernes 7 de mayo, de 13 a 18 horas, en el mismo Local Panzardi

Lotes 1 y 3: Sábado 8 de mayo de mañana, en el mismo Local Panzardi

Lotes 6 y 7 : Sin exposición. Estos lotes se rematarán a levantar del predio.

DATOS COMPRADORES:

Los compradores deberán proporcionar la siguiente información:

- Nombre completo ó razón social
 - Dirección fiscal
 - Cédula de Identidad o Número de RUT
 - Teléfono de contacto
- DICOSE - Paraje - Casillero B y D

VENTA MAQUINARIA

Los lotes serán vendidos en pista y a la vista, y luego de bajarse el martillo, no se aceptarán reclamos.

VENTA VACUNOS

Se venderán al bulto. Sanidad y ecografías realizada por el Dr. Pablo Olagüe

RETIRO

Los lotes se retirarán presentando el comprobante de pago. Deberán realizarse el día sábado, o domingo hasta el mediodía. Los lotes 6 y 7 se retirarán directamente del tambo, ubicado a 12,500 kms al norte del km 22,500 de Ruta 11. Deberá coordinarse su retiro con 72 horas de anticipación. Mientras no se retiren, los mismos seguirán en uso del predio.

No habrá servicio de almuerzo, para respetar las medidas sanitarias relacionadas al Covid-19.

Por más información:

Rodrigo Abásolo: 099 245 222

Aldo Fajardo: 098 390 041 (Colaborador en San José)



DETALLE STOCK MAQUINARIAS Y HERRAMIENTAS

Nº	Articulo	Marca	Modelo	Año	Horas	Lts	Mts	Estdo	Observaciones
1	Tractor 4x4	New Holland	TD 5.100	2014	7500			Muy Bueno	Pala MX U308
2	Tractor 4x4	New Holland	T 6.110	2015	500			Nuevo	
3	Mixer Vertical	Mary	M85	2015				Muy Bueno	8,5 mts ³ (3.500 kg)
4	Pulverizadora	Pilmet		2015		800		Bueno	Baral 13 mts
5	Barredora de Planchada	TecnoRural		2016			2,6	Bueno	3 Puntos / Pala Frontal
6	Tanque de frio	GEA	TCOOL	2015		10.000		Muy Bueno	Serie Nº TC 14L099-1537
	Se remata a levantar del predio; coordinar con 72 horas de previo aviso. Mientras no se retira sigue en uso del predio.								
7	Calefactor de Hierro							Bueno	
	Se remata a levantar del predio; coordinar con 72 horas de previo aviso. Mientras no se retira sigue en uso del predio.								
8	Cortadora de pasto	Trapp						Bueno	Funcionando
9	Cortadora de pasto	Trapp						Desarmada	
10	Hidrolavadora	Hyundai						Desarmada	
11	Gato Botella							A la vista	2 Ton
12	Cricket y Dados							Incompleto	
13	Calentador Solar							Desarmado	
14	Bomba Sumergible	Germana						A la vista	3/4 HP con 20 mts de cable + conectores
15	Bomba Periférica	Three-Roi						A la vista	1/2 HP

EXPOSICION:		
Viernes 7 de Mayo	Local Panzardi	Lotes: 2, 4, 5, 8, 9, 10, 11, 12, 13, 14 y
Sábado 8 de Mayo	Local Panzardi	15 Lotes: se agregan lote 1 y 3
		Lotes: 6 y 7 sin exposicion

DETALLE MAQUINARIAS Y HERRAMIENTAS

LOTE 1

Tractor 4x4 New Holland - Modelo TD 5.100 Año 2014. 7500 hs.
Muy buen estado, con pala MX U308

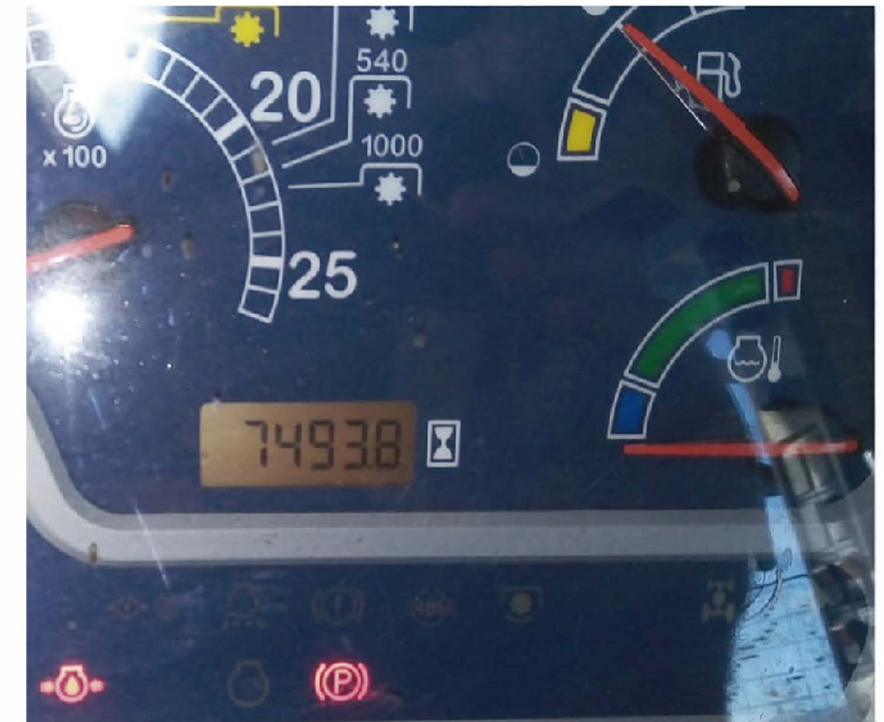

DETALLE MAQUINARIAS Y HERRAMIENTAS

LOTE 2

Tractor 4x4 New Holland - Modelo TD T 6.110 Año 2015. 500 hs.
NUEVO.



DETALLE MAQUINARIAS Y HERRAMIENTAS

LOTE 3

Mixer Vertical. Marca Mary. Modelo M85 Muy buen estado



DETALLE MAQUINARIAS Y HERRAMIENTAS

LOTE 4

PULVERIZADORA MARCA PILMET 800 lts



DETALLE MAQUINARIAS Y HERRAMIENTAS

LOTE 5

BARREDORA DE PLANCHADA TecnoRural



DETALLE MAQUINARIAS Y HERRAMIENTAS

LOTE 6

TANQUE DE FRÍO GEA - TCool 2015. 10,000 lts.



DETALLE MAQUINARIAS Y HERRAMIENTAS

LOTE 7 CALEFACTOR DE HIERRO



VACUNOS

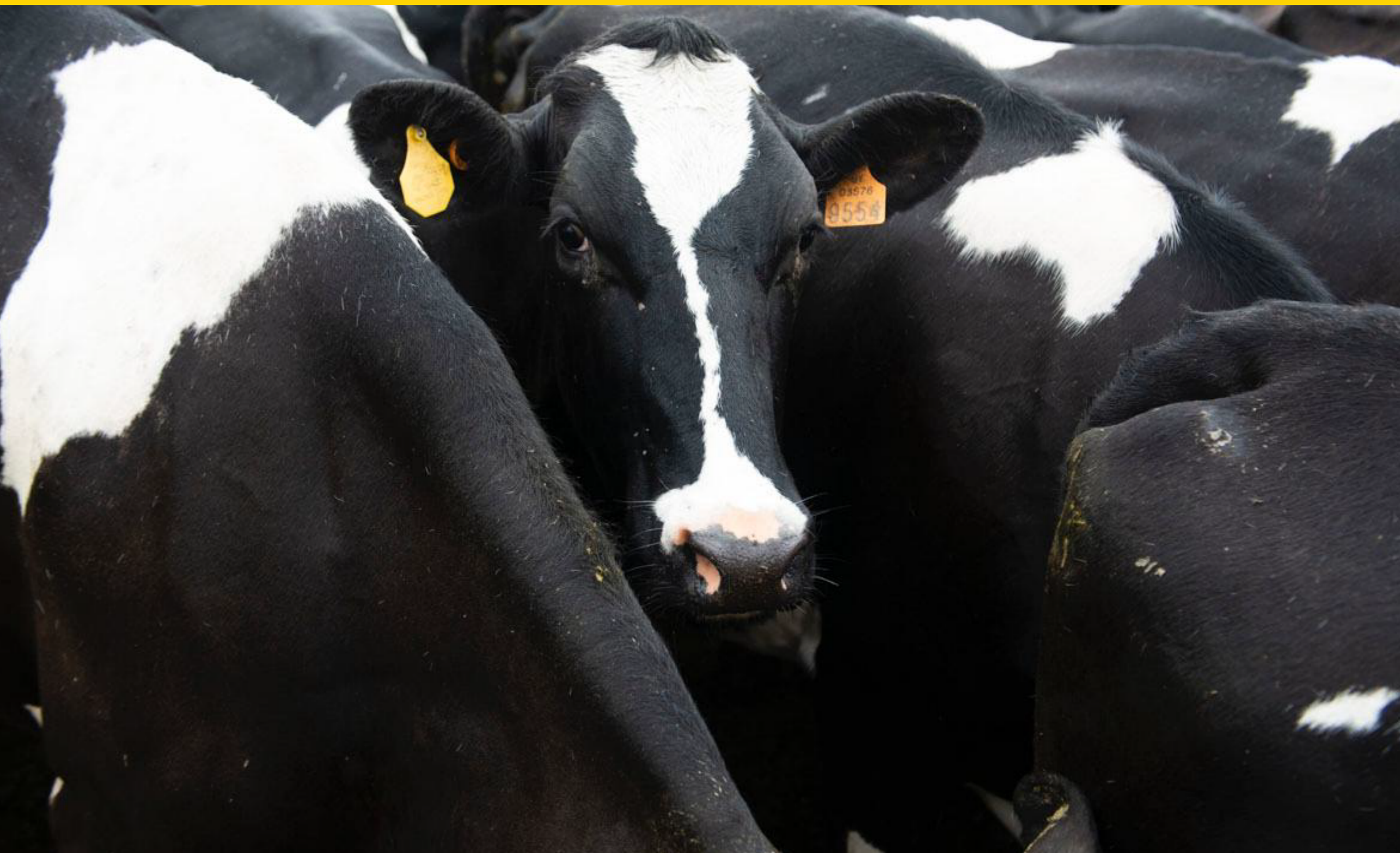

N°	Carav. N°	Sexo		Categoria	Edad Traz. Meses	V	Meses de gestación								
		M	H				2	3	4	5	6	7	8	9	
3 VAQUILLONAS EN ORDEÑE CON CRÍA HEMBRA															
1	3797		x	Vaq. Ordeñe. c/Cría H	36	x									
	6597		x	Tras. Estaca	0										
2	6163		x	Vaq. Ordeñe. c/Cría H	34	x									
	9660		x	Tras. Estaca	0										
3	9080		x	Vaq. Ordeñe. c/Cría H	41	x									
	9662		x	Tras. Estaca	0										
3 VAQUILLONAS EN ORDEÑE CON CRÍA MACHO															
4	6162		x	Vaq. Ordeñe. c/Cría M	34	x									
	9661	x		Tros. Estaca	0										
5	9028		x	Vaq. Ordeñe. c/Cría M	50	x									
	5097	x		Tros. Estaca	1										
6	9085		x	Vaq. Ordeñe. c/Cría M	38	x									
	5096	x		Tros. Estaca	1										
2 VACAS EN ORDEÑE CON CRÍA HEMBRA															
7	488		x	Vac. Ordeñe. c/Cría H	48	x									
	9664		x	Tras. Estaca	0										
8	496		x	Vac. Ordeñe. c/Cría H	150	x									
	9663		x	Tras. Estaca	0										
5 VACAS EN ORDEÑE CON CRÍA MACHO															
9	343		x	Vac. Ordeñe. c/Cría M	144	x									
	5098	x		Tros. Estaca	1										
10	466		x	Vac. Ordeñe. c/Cría M	48	x									
	5099	x		Tros. Estaca	0										
11	580		x	Vac. Ordeñe. c/Cría M	74	x									
	6599	x		Tros. Estaca	0										
12	584		x	Vac. Ordeñe. c/Cría M	74	x									
	6595	x		Tros. Estaca	1										
13	657		x	Vac. Ordeñe. c/Cría M	59	x									
	6598	x		Tros. Estaca	0										

Nº	Carav. Nº	Sexo		Categoria	Edad Traz. Meses	V	Meses de gestación								
		M	H				2	3	4	5	6	7	8	9	
14 VACAS EN ORDEÑE PREÑADAS															
14	692		x	Vac. Ordeñe Preñ.	49					x					
15	688		x	Vac. Ordeñe Preñ.	49				x						
16	689		x	Vac. Ordeñe Preñ.	49				x						
17	721		x	Vac. Ordeñe Preñ.	45				x						
18	108		x	Vac. Ordeñe Preñ.	134			x							
19	562		x	Vac. Ordeñe Preñ.	36			x							
20	612		x	Vac. Ordeñe Preñ.	67			x							
21	659		x	Vac. Ordeñe Preñ.	58			x							
22	672		x	Vac. Ordeñe Preñ.	55			x							
23	673		x	Vac. Ordeñe Preñ.	55			x							
24	685		x	Vac. Ordeñe Preñ.	49			x							
25	735		x	Vac. Ordeñe Preñ.	38			x							
26	596		x	Vac. Ordeñe Preñ.	71		x								
27	700		x	Vac. Ordeñe Preñ.	48		x								
7 VAQUILLONAS EN ORDEÑE SIN SERVICIO															
28	3796		x	Vaq. Ordeñe s/s	36	x									
29	6168		x	Vaq. Ordeñe s/s	33	x									
30	9025		x	Vaq. Ordeñe s/s	50	x									
31	9027		x	Vaq. Ordeñe s/s	50	x									
32	9081		x	Vaq. Ordeñe s/s	41	x									
33	9087		x	Vaq. Ordeñe s/s	37	x									
34	9090		x	Vaq. Ordeñe s/s	37	x									
46 VACAS EN ORDEÑE SIN SERVICIO															
35	126		x	Vac. Ordeñe. s/s	66	x									
36	430		x	Vac. Ordeñe. s/s	113	x									
37	436		x	Vac. Ordeñe. s/s	144	x									
38	449		x	Vac. Ordeñe. s/s	57	x									
39	501		x	Vac. Ordeñe. s/s	47	x									
40	506		x	Vac. Ordeñe. s/s	122	x									

N°	Carav. N°	Sexo		Categoria	Edad Traz. Meses	V	Meses de gestación								
		M	H				2	3	4	5	6	7	8	9	
46 VACAS EN ORDEÑE SIN SERVICIO															
70	694		x	Vac. Ordeñe. s/s	49	x									
71	698		x	Vac. Ordeñe. s/s	48	x									
72	702		x	Vac. Ordeñe. s/s	47	x									
73	711		x	Vac. Ordeñe. s/s	47	x									
74	712		x	Vac. Ordeñe. s/s	47	x									
75	713		x	Vac. Ordeñe. s/s	47	x									
76	715		x	Vac. Ordeñe. s/s	46	x									
77	716		x	Vac. Ordeñe. s/s	46	x									
78	723		x	Vac. Ordeñe. s/s	45	x									
79	724		x	Vac. Ordeñe. s/s	45	x									
80	730		x	Vac. Ordeñe. s/s	40	x									
4 VACAS PREÑADAS PROXIMAS A PARIR															
81	429		x	Vac. Preñ. Prox.	S/D									x	
82	103		x	Vac. Preñ. Prox.	94								x		
83	585		x	Vac. Preñ. Prox.	74								x		
84	639		x	Vac. Preñ. Prox.	62								x		
1 VAQUILLONA PREÑADA PRÓXIMA A PARIR															
85	3799		x	Vaq. Preñ. Prox.	36								x		
29 VAQUILLONAS PREÑADAS															
86	9083		x	Vaq. Preñ.	44							x			
87	6164		x	Vaq. Preñ.	34						x				
88	6171		x	Vaq. Preñ.	32						x				
89	6173		x	Vaq. Preñ.	32						x				
90	6161		x	Vaq. Preñ.	35					x					
91	6165		x	Vaq. Preñ.	34					x					
92	8560		x	Vaq. Preñ.	25					x					
93	8562		x	Vaq. Preñ.	25					x					
94	8569		x	Vaq. Preñ.	25					x					
95	8580		x	Vaq. Preñ.	25					x					

N°	Carav. N°	Sexo		Categoria	Edad Traz. Meses	Meses de gestación								
		M	H			V	2	3	4	5	6	7	8	9
29 VAQUILLONAS PREÑADAS														
96	9092		x	Vaq. Preñ.	37					x				
97	3795		x	Vaq. Preñ.	36				x					
98	3798		x	Vaq. Preñ.	36				x					
99	4946		x	Vaq. Preñ.	22				x					
100	6160		x	Vaq. Preñ.	35				x					
101	6172		x	Vaq. Preñ.	32				x					
102	8561		x	Vaq. Preñ.	25				x					
103	8563		x	Vaq. Preñ.	25				x					
104	8565		x	Vaq. Preñ.	25				x					
105	8582		x	Vaq. Preñ.	25				x					
106	8584		x	Vaq. Preñ.	25				x					
107	4941		x	Vaq. Preñ.	23			x						
108	4948		x	Vaq. Preñ.	22			x						
109	8585		x	Vaq. Preñ.	25			x						
110	8586		x	Vaq. Preñ.	24			x						
111	8588		x	Vaq. Preñ.	24			x						
112	9094		x	Vaq. Preñ.	37			x						
113	8583		x	Vaq. Preñ.	25		x							
114	9084		x	Vaq. Preñ.	39		x							
18 VACAS PREÑADAS														
115	140		x	Vac. Preñ.	103						x			
116	691		x	Vac. Preñ.	49						x			
117	725		x	Vac. Preñ.	44						x			
118	123		x	Vac. Preñ.	120					x				
119	478		x	Vac. Preñ.	120					x				
120	601		x	Vac. Preñ.	68					x				
121	607		x	Vac. Preñ.	68					x				
122	608		x	Vac. Preñ.	68					x				
123	687		x	Vac. Preñ.	50					x				

N°	Carav. N°	Sexo		Categoria	Edad Traz. Meses	V	Meses de gestación								
		M	H				2	3	4	5	6	7	8	9	
18 VACAS PREÑADAS															
124	719		x	Vac. Preñ.	46						x				
125	524		x	Vac. Preñ.	S/D					x					
126	640		x	Vac. Preñ.	46					x					
127	671		x	Vac. Preñ.	55					x					
128	433		x	Vac. Preñ.	113				x						
129	604		x	Vac. Preñ.	68				x						
130	655		x	Vac. Preñ.	60				x						
131	718		x	Vac. Preñ.	45				x						
132	625		x	Vac. Preñ.	67			x							
12 VAQUILLONAS SIN SERVICIO															
133	4942		x	Vaq. s/s	23	x									
134	4943		x	Vaq. s/s	23	x									
135	4944		x	Vaq. s/s	23	x									
136	4959		x	Vaq. s/s	22	x									
137	6170		x	Vaq. s/s	32	x									
138	8509		x	Vaq. s/s	46	x									
139	8564		x	Vaq. s/s	25	x									
140	8568		x	Vaq. s/s	25	x									
141	8587		x	Vaq. s/s	24	x									
142	8589		x	Vaq. s/s	24	x									
143	9097		x	Vaq. s/s	36	x									
144	9098		x	Vaq. s/s	36	x									
6 VACAS SIN SERVICIO															
145	637		x	Vac. s/s	62	x									
146	643		x	Vac. s/s	62	x									
147	664		x	Vac. s/s	57	x									
148	701		x	Vac. s/s	48	x									
149	706		x	Vac. s/s	47	x									
150	727		x	Vac. s/s	44	x									

N°	Carav. N°	Sexo		Categoria	Edad Traz. Meses	Meses de gestación								
		M	H			V	2	3	4	5	6	7	8	9
6 TERNERAS DESTETE														
178	6586		x	Tras. Destete	2									
179	6590		x	Tras. Destete	1									
180	6592		x	Tras. Destete	1									
16 NOVILLOS 2 A 3 AÑOS														
181	3794	x		Nov. 2-3	36									
182	6177	x		Nov. 2-3	32									
183	6179	x		Nov. 2-3	32									
184	8562	x		Nov. 2-3	34									
185	8563	x		Nov. 2-3	34									
186	8564	x		Nov. 2-3	34									
187	8565	x		Nov. 2-3	33									
188	8567	x		Nov. 2-3	33									
189	8570	x		Nov. 2-3	25									
190	8574	x		Nov. 2-3	25									
191	8575	x		Nov. 2-3	25									
192	8576	x		Nov. 2-3	25									
193	8593	x		Nov. 2-3	25									
194	8594	x		Nov. 2-3	25									
195	8596	x		Nov. 2-3	24									
196	8599	x		Nov. 2-3	24									
43 TERNEROS CASTRADOS A PINZA 22-04														
197	4804	x		Tros. Cast. Pinza 22/04	11									
198	4805	x		Tros. Cast. Pinza 22/04	11									
199	4807	x		Tros. Cast. Pinza 22/04	11									
200	4808	x		Tros. Cast. Pinza 22/04	11									
201	4811	x		Tros. Cast. Pinza 22/04	11									
202	4818	x		Tros. Cast. Pinza 22/04	11									
203	4820	x		Tros. Cast. Pinza 22/04	10									
204	4823	x		Tros. Cast. Pinza 22/04	10									

