



**LAS ANITAS**  
Los toros de Alfonso

**VIERNES 29  
DE SETIEMBRE**

---

**EN LA  
ESTANCIA**

---

**12.00 HRS**

**BLINDADO - RP 11470**



# 85 REMATE ANUAL 1938-2023

VIERNES 29 DE SETIEMBRE - 12 HRS - **ESTANCIA LAS ANITAS**

- \* **100 TOROS PI** - 18 y 24 meses.
- \* **30 VAQUILLONAS PI** - Parte preñadas, a parir otoño 2024.
- \* **140 VAQUILLONAS HS** - del corazón del ganado comercial de Las Anitas, prontas para IA.
- \* **300 VIENTRES** - Alfonso&Asociados (virtual) - ganados comerciales con genética Alfonso.

Con certificado de fertilidad y habilidad de monta. Con certificado de libre de enfermedades venéreas y vacunados contra Leptospirosis, IBR, BVD.

FLETE GRATIS para los toros y vientres Pi.  
Administración propia. 180 días libres en dólares.  
5% descuento por pago contado.

RESPONSABLE VETERINARIO:  
Dr. Ignacio Beriao (+598) 99 297 497)



Ubicación Estancia

# ÍNDICE

CARTA DE BIENVENIDA .....	6
PROGRAMA GENÉTICO .....	8
LAS ANITAS INTERNACIONAL .....	10
HAY EQUIPO .....	12
ACTUACIÓN EN EXPOSICIONES .....	14
30 VAQUILLONAS PI .....	16
140 VAQUILLONAS HS .....	26
100 TOROS PI .....	28
REFERENCIAS PADRES .....	30
TOROS PUROS DE ORIGEN .....	62
300 VIENTRES ALFONSO & ASOCIADOS (VIRTUAL) .....	64
SPONSORS Y AUSPICIANTES .....	74

## PRE-OFERTE

GAÑE DESCUENTOS. PARTICIPE DEL SORTEO POR UN VIAJE A ESTADOS UNIDOS A LA GIRA GANADERA 2024

**Ingresando aquí:**  
[www.lasanitas.com.uy](http://www.lasanitas.com.uy)

Podrá ver todos los lotes con video individual.

Se podrá pre ofertar, con previa creación de un usuario y los beneficios son:

1. Todos los que pre oferten participan de un sorteo al final del Remate por un pasaje a Estados Unidos a la Gira Ganadera organizada por Urugen.
2. Tanto los que hagan la primer oferta como los que hagan la última pre oferta de cada lote tienen un 2% de descuento en caso de adquirir el toro.

Por cualquier consulta pónganse en contacto con la Cabaña o los escritorios rematadores.

Oficina: (+598) 2600 9034  
Fernando Alfonso: (+598) 99 949 984  
Guzman Alfonso: (+598) 99 347 475  
Ricardo Alfonso: (+598) 99 610 727  
E-mail: [info@lasanitas.com.uy](mailto:info@lasanitas.com.uy)  
[www.lasanitas.com.uy](http://www.lasanitas.com.uy)



#### ESTIMADOS AMIGOS CRIADORES.

Es con gran gusto que los invitamos a participar de la edición 85 de "Los Toros de Alfonso", nuestro Remate Anual de producción. En este evento ponemos a consideración lo mejor de nuestro programa genético y nos reencontramos con muchos amigos y clientes, en lo que es sin duda el día más importante de nuestro calendario. Trabajamos año a año para poder mejorar nuestros animales, y aportar nuestro granito de arena a los distintos rodeos comerciales a los que estos toros van a trabajar.

El ejercicio 22-23 seguramente sea recordado por muchos años, por la intensa y prolongada sequía que vivimos en primavera-verano. Estos eventos, que son extremadamente negativos para todos, nos golpean y sacuden, pero también permiten ser optimistas y buscar siempre lo positivo: el comprobar (una vez mas) la rusticidad, adaptación al ambiente y capacidad de producir de nuestras vacas. Estas mismas vacas que son la máquina de producir los TOROS que se comercializan todos los años en el Remate. Sobre 2325 vientres en producción en esta primavera obtuvimos un 87,31% de preñez.

El remate 85 comienza con los 100 TOROS, donde pondremos a disposición lo mejor de la Generación 2021, y algunos toros de 18 meses, de trasplante embrionario, nacidos en otoño 2022. Todos cuentan con mucha información, de forma de poder complementar su elección. Hay toros especialmente recomendados para vaquillonas, otros para lograr mejores resultados en destete o 18 meses, y otros con foco especial en la carcasa, tanto en área de ojo de bife como en marmoreo. Recomendamos fuertemente poder verlos con anticipación o asesorarse con nosotros para complementar esta información con el estudio de sus pedigrees, conocer sobre sus madres y su mejor uso, ya que esto lo creemos igual o más importante que la información objetiva.

Al finalizar los toros salen todas las vaquillonas. Serán unas 140 cumpliendo 2 años, de nuestro rodeo comercial. Están ideales para realizarles una inseminación temprana, y así lograr una ternera pareja y de enorme potencial. A modo de ejemplo, los resultados de este año de parte de nuestros novillos, producto de este ganado comercial, que fueron terminados a corral en Mercedes ("El Impulso", Marfrig), fueron los siguientes:

- 485 novillos terminados a corral
- 1,684 GMD
- 575 kg en planta
- 328 kg de carcasa (57%)
- 6,6 ef. de conversión

Cuando lo comparamos con el promedio histórico del corral de Marfrig: 13% mejor GMD, 8% más peso en planta, 7% mejor eficiencia de conversión.

Terminando el remate vamos a ofrecer 30 vaquillonas pedigree, parte preñadas con NJW Ridge a parir en otoño 2024, toro americano que estamos utilizando para abrir líneas, de gran facilidad de parto, pigmento y calidad de ubre. Estas son parte del corazón de nuestro programa, todas van con DEPs y respaldadas por nuestras mejores familias maternas.

Les recordamos que desde hace unos años estamos filmando individualmente todos los animales que ofrecemos, y unos días previos al Remate subimos la información y habilitamos las pre ofertas, de forma de poder obtener interesantes descuentos y participar del sorteo para asistir a la Gira Ganadera de la empresa Urugen.

Muchas gracias a todos por el interés, es un gran orgullo ver como lo que producimos se dispersa a prácticamente todos los departamentos año a año, a trabajar en distintos tipos de sistemas, campos y ganados.

Los esperamos el próximo viernes 29 de Setiembre, en la estancia, a compartir un asado, ver los toros y vaquillonas y disfrutar un día bien ganadero.

Cordialmente,  
Familia Alfonso



# PROGRAMA GENÉTICO

Las Anitas es una empresa familiar agropecuaria que desarrolla su actividad en campos de Durazno y Flores. Con base en el campo natural (70% del total de la empresa) y en la ganadería como rubro principal, el programa genético actúa como proveedor de toros y semen para uso propio desde hace ya muchos años.

Son 350 las vacas madres que en la actualidad se encargan de producir los toros y vaquillonas de reposición que la empresa utiliza y también ofrece al mercado todos los años. Ellas nacen y están al pie de su madre por 7 meses a campo natural. Se destetan sobre pasturas invernales para asegurar su correcto desarrollo y una vez preñadas de su primer ternero (a los 15 o 24 meses) pasan siempre a producir sobre campos naturales nuevamente. Nuestra filosofía en este sentido es simple: que las vacas trabajen para nosotros y no nosotros para ellas. La que se preña todos los años, tiene buena ubre y desteta un ternero pesado sigue en producción. La que no lo hace pasa a invernada. Somos muy exigentes en cuanto a características de funcionalidad: ubre, patas, mantenimiento a campo natural y por sobre todas las cosas el destete de terneros sanos y pesados.

Los toros también pasan sus primeros 7 meses de vida al pie de la madre únicamente sobre campo natural. Según las condiciones climáticas y por lo tanto forrajeras del campo se destetan en el entorno de los 220 y 240 kgs de promedio todos los años. Una vez pasado el destete entran a su primer invierno a corral en Estancia El Paraguay. Esto nos asegura un correcto desarrollo de sus físicos, ya que la dieta es alta en contenido de fibra y baja en contenido de energía. A partir de la primavera van a pasturas y campos naturales hasta su preparación para el Remate que empieza en el otoño siguiente. Para que expresen todo su potencial entran a praderas y verdeos invernales apoyados con una dieta de base silo de sorgo + maíz grano todo producción propia. Les exigimos que cumplan con lo que todo reproductor macho debe tener a nuestro criterio: corrección estructural, masas musculares densas y carácter de toro.

A las ya mencionadas características fenotípicas que trabajamos, le sumamos una extensa lista de mediciones objetivas que nos ayudan en el progreso genético. A estos toros se les mide y pesa en las siguientes etapas de su vida:

- Nacimiento
- Destete
- 15 meses (también se les mide circunferencia escrotal)
- 18 meses (también se les mide Grasa intramuscular y Área de Ojo de Bife)

Además, se pesan a todas sus madres al momento del destete, de forma de generar datos para el DEP de Peso Adulto de la Vaca.

Estos toros salen año a año a trabajar a distintos ambientes, y están pensados para su uso en condiciones de pastoreo en campos naturales, ya que la enorme mayoría de nuestros clientes trabaja de esa forma. Así es que vemos que nuestros toros funcionan en la Ruta 31 entre Tacuarembó y Salto de forma tan satisfactoria como en La Paloma, Rocha, por citar solo un ejemplo.

Cuando usted invierte en "Los Toros de Alfonso" está invirtiendo en MEJORAMIENTO GENÉTICO. Un programa confiable con más de 80 años de trabajo sobre nuestros campos.



# LAS ANITAS INTERNACIONAL



**CANADÁ**  
**Embriones/Semen**  
Forajido x 10018, hermana entera de Fugitivo..



**USA**  
**Embriones/Semen**  
MJT Verano, hijo de nuestra Legendaria.



**BRASIL**  
**Embriones/Semen**  
Embriones de la Brujería 10123 con El Padre.



**BRASIL**  
**Embriones/Semen**  
Hijos de Forajido.



**BRASIL**  
**Embriones/Semen**  
Hijos de Torreira.



**ARGENTINA**  
**Embriones/Semen**  
Caretas hijos de Rockero.



**ARGENTINA**  
**Embriones/Semen**  
Hija de Abundante.



**KENYA**  
**Embriones/Semen**  
Hijo de Torreira.



**KENYA**  
**Embriones/Semen**  
Hijos de Asalto.

# HAY EQUIPO...



Javier y Jose DeVitta, padre e hijo, trabajando en Estancia El Paraguay.



Coco en Remate Los Toros de Alfonso 2022.



Pepe con MJT Verano, embrión de nuestra Legendaria, precio máximo de remate en Canadá y exportado a USA.



Lolo Alfonso, Ceferino Alfonso, Julio Mayobre y Daniel Rodriguez, Remate 2022.



Matias Rojas, de Estancia Las Anitas, en Remate Los Toros de Alfonso 2022.



Crespín y Pepe con CANARIO, Copa de Honor en Expo Nacional Hereford, Salto 2023.



El Equipo en Expo Nacional Hereford, Salto 2023.

# ACTUACIÓN EN EXPOSICIONES

## RESUMEN GRANDES CAMPEONES EXPO PRADO 1988 - 2022

- 29 GRANDES CAMPEONES
- 25 RESERVADOS GRANDES CAMPEONES
- 14 TERCER MEJOR MACHO/HEMBRA
- 129 CAMPEONES DE CATEGORÍA

## RESUMEN GRANDES CAMPEONES EXPO DURAZNO

- 21 GRANDES CAMPEONES
- 21 GRANDES CAMPEONAS

### EXPO DURAZNO 1990 - 2023

GRAN CAMPEÓN	1990-1992-1993-1994-1995-1998-1998-2001-2005-2007-2008-2010-2016-2016-2017-2018-2018-2019-2019 -2021-2022
GRAN CAMPEONA	1990-1991-1992-1994-1995-1998-2000-2005-2007-2010-2010-2011-2012-2013-2014-2015-2016-2017-2018 -2021-2022
RESUMEN	EN 33 EXPOSICIONES: 21 GRANDES CAMPEONES 21 GRANDES CAMPEONAS

### EXPO PRADO 1987 - 2022

	HEMBRA	MACHO	CONJUNTO	PAREJA
2022		GRAN CAMPEÓN		
2021	3ER MEJOR HEMBRA	R. GRAN CAMPEÓN		
2020		R. GRAN CAMPEÓN		
2019	R. GRAN CAMPEONA	GRAN CAMPEÓN 3ER MEJOR TORO	PREMIO CONJUNTO	
2018	R. GRAN CAMPEONA	GRAN CAMPEÓN R. GRAN CAMPEÓN R. GRAN CAMPEÓN	PREMIO CONJUNTO	
2017	GRAN CAMPEONA	R. GRAN CAMPEÓN R. GRAN CAMPEÓN	PREMIO CONJUNTO	
2016		GRAN CAMPEÓN GRAN CAMPEÓN		
2015	GRAN CAMPEONA	GRAN CAMPEÓN		
2014	R. GRAN CAMPEONA	GRAN CAMPEÓN		
2013	R. GRAN CAMPEONA	R. GRAN CAMPEÓN	PREMIO CONJUNTO	
2012	R. GRAN CAMPEONA		PREMIO CONJUNTO	
2011	R. GRAN CAMPEONA	GRAN CAMPEÓN		
2010		GRAN CAMPEÓN		
2009	R. GRAN CAMPEONA		PREMIO CONJUNTO	
2008	R. GRAN CAMPEONA	GRAN CAMPEÓN		
2007	GRAN CAMPEONA	GRAN CAMPEÓN	PREMIO CONJUNTO	
2006	R. GRAN CAMPEONA	GRAN CAMPEÓN R. GRAN CAMPEÓN	PREMIO CONJUNTO	
2005	R. GRAN CAMPEONA	GRAN CAMPEÓN R. GRAN CAMPEÓN	PREMIO CONJUNTO	
2001	GRAN CAMPEONA	R. GRAN CAMPEÓN		
2000	GRAN CAMPEONA			
1998		GRAN CAMPEÓN R. GRAN CAMPEÓN	PREMIO CONJUNTO	DEJÓ DE OTORGARSE
1997		R. GRAN CAMPEÓN	PREMIO CONJUNTO	
1996		GRAN CAMPEÓN	PREMIO CONJUNTO	PREMIO MEJOR PAREJA
1995	GRAN CAMPEONA	GRAN CAMPEÓN	PREMIO CONJUNTO	
1994		GRAN CAMPEÓN	PREMIO CONJUNTO	PREMIO MEJOR PAREJA
1993	GRAN CAMPEONA	R. GRAN CAMPEÓN		PREMIO MEJOR PAREJA
1992	GRAN CAMPEONA	GRAN CAMPEÓN	PREMIO CONJUNTO	PREMIO MEJOR PAREJA
1990	R. GRAN CAMPEONA	GRAN CAMPEÓN	PREMIO CONJUNTO	PREMIO MEJOR PAREJA
1989		R. GRAN CAMPEÓN	PREMIO CONJUNTO	PREMIO MEJOR PAREJA
1988		R. GRAN CAMPEÓN	PREMIO CONJUNTO	PREMIO MEJOR PAREJA
1987	R. GRAN CAMPEONA		PREMIO CONJUNTO	





# 30 VAQUILLONAS PI



## RP 11378 ANITAS FORAJIDO 35

FECHA DE NAC.  
29/07/2021

PADRE  
ANCARES FORC BOOMER 19 TE | MADRE  
ANITAS FORC BOOMER 17 TE

Preñez	FPP
-	ABIERTA

FPDIR.	NAC	DEST.	18 M	PA_V	FPmat.	LECHE	AOBc	GRASAc	MARBc	C.ESC	EfC	Indice Cría	Indice Completo
5.1	1.8	21	45.1	41.5	-2.6	11.7	2.65	0.03	0	0.6	S/D	124	152

## RP 11381 ANITAS CASCARILLA 10 TE

FECHA DE NAC.  
30/07/2021

PADRE  
HORMIGA COCOA 17 | MADRE  
ANITAS BIFEANCHO 33

Preñez	FPP
-	ABIERTA

FPDIR.	NAC	DEST.	18 M	PA_V	FPmat.	LECHE	AOBc	GRASAc	MARBc	C.ESC	EfC	Indice Cría	Indice Completo
1.1	2	24.3	43.1	45.5	-4.4	10.1	2.06	0.53	0.1	1.1	S/D	137	123

## RP 11414 ANITAS EL PADRE 13

FECHA DE NAC.  
03/08/2021

PADRE  
ANCARES FORC BOOMER 22 TE | MADRE  
ANITAS KAKA 10

Preñez	FPP
-	ABIERTA

FPDIR.	NAC	DEST.	18 M	PA_V	FPmat.	LECHE	AOBc	GRASAc	MARBc	C.ESC	EfC	Indice Cría	Indice Completo
9.5	0.2	22	39.5	45.4	3.1	12	2.26	1.04	0.1	0.7	S/D	129	113

## RP 11417 ANITAS PICANTE 13

FECHA DE NAC.  
04/08/2021

PADRE  
ANCARES CATAPULT 1 TE | MADRE  
ANITAS NEGRO JEFE 25 TE

Preñez	FPP
NJW RIDGE	02/03/2024

FPDIR.	NAC	DEST.	18 M	PA_V	FPmat.	LECHE	AOBc	GRASAc	MARBc	C.ESC	EfC	Indice Cría	Indice Completo
4.5	1.3	19.4	33.9	46	0.2	10.8	2.06	0.28	0	0.7	S/D	110	100

## RP 11424 ANITAS EL PADRE 14

FECHA DE NAC.  
09/08/2021

PADRE  
ANCARES FORC BOOMER 22 TE | MADRE  
ANITAS NEGRO JEFE 32

Preñez	FPP
NJW RIDGE	02/03/2024

FPDIR.	NAC	DEST.	18 M	PA_V	FPmat.	LECHE	AOBc	GRASAc	MARBc	C.ESC	EfC	Indice Cría	Indice Completo
4.4	1.4	23.1	39.2	45.7	1.4	9.1	2.06	0.28	0.04	0.8	S/D	125	109



## RP 11428 ANITAS NEGRO 27A 3

FECHA DE NAC.  
10/08/2021

PADRE  
ANCARES HOMETOWN 27A 4 | MADRE  
ANITAS BRUJO 4

Preñez	FPP
CANARIO	29/03/2024

FPDIR.	NAC	DEST.	18 M	PA_V	FPmat.	LECHE	AOBc	GRASAc	MARBc	C.ESC	EfC	Indice Cría	Indice Completo
-4.7	2.8	26.7	49.9	51.3	-4.3	10.3	2.19	0.79	0.05	1	S/D	145	143

## RP 11435 ANITAS ALFEREZ 14

FECHA DE NAC.  
12/08/2021

PADRE  
V CH MORO 16 | MADRE  
ANITAS ZORRILLO 33

Preñez	FPP
NJW RIDGE	04/03/2024

FPDIR.	NAC	DEST.	18 M	PA_V	FPmat.	LECHE	AOBc	GRASAc	MARBc	C.ESC	EfC	Indice Cría	Indice Completo
5.8	0.4	21.8	40.1	46	1.9	11.9	3.1	0.53	0.1	0.8	S/D	127	113

## RP 11457 ANITAS FORAJIDO 37

FECHA DE NAC.  
19/08/2021

PADRE  
ANCARES FORC BOOMER 19 TE | MADRE  
ANITAS BRUJO 5

Preñez	FPP
-	ABIERTA

FPDIR.	NAC	DEST.	18 M	PA_V	FPmat.	LECHE	AOBc	GRASAc	MARBc	C.ESC	EfC	Indice Cría	Indice Completo
-6.1	3.7	24.5	48.3	52.9	-6.3	10	2.45	0.28	-0.05	0.8	S/D	130	148

## RP 11458 ANITAS ABUNDANTE 42

FECHA DE NAC.  
19/08/2021

PADRE ANCARES LUCIFER 4018 19 TE | MADRE ANITAS NEGRO JEFE 4 TE

Preñez	FPP
-	ABIERTA

FPDIR.	NAC	DEST.	18 M	PA_V	FPmat.	LECHE	AOBc	GRASAc	MARBc	C.ESC	EfC	Indice Cría	Indice Completo
8.9	0.9	17.5	31.4	35.6	0.8	7.7	2.32	0.28	0.09	0.5	S/D	95	114

## RP 11461 ANITAS NEGRO 27A 7

FECHA DE NAC.  
20/08/2021

PADRE ANCARES HOMETOWN 27A 4 | MADRE ANITAS NEGRO JEFE 28

Preñez	FPP
-	ABIERTA

FPDIR.	NAC	DEST.	18 M	PA_V	FPmat.	LECHE	AOBc	GRASAc	MARBc	C.ESC	EfC	Indice Cría	Indice Completo
2.3	1.6	22.1	37.1	52.8	-0.6	5.6	0.65	0.53	0.07	0.9	S/D	103	95

## RP 11464 ANITAS NEGRO 27A 8

FECHA DE NAC.  
21/08/2021

PADRE ANCARES HOMETOWN 27A 4 | MADRE ANITAS NEGRO JEFE 24 TE

Preñez	FPP
-	ABIERTA

FPDIR.	NAC	DEST.	18 M	PA_V	FPmat.	LECHE	AOBc	GRASAc	MARBc	C.ESC	EfC	Indice Cría	Indice Completo
-0.7	2.1	22.7	39.4	59.7	-1.9	7.4	1.68	0.28	0.03	0.9	S/D	107	95



## RP 11469 ANITAS NEGRO 27A 9

FECHA DE NAC.  
23/08/2021

PADRE ANCARES HOMETOWN 27A 4 | MADRE ANITAS BARBA ROJA 33

Preñez	FPP
NJW RIDGE	02/03/2024

FPDIR.	NAC	DEST.	18 M	PA_V	FPmat.	LECHE	AOBc	GRASAc	MARBc	C.ESC	EfC	Indice Cría	Indice Completo
-8	3.2	24.4	42.2	56.9	-4.1	6.4	2.58	0.03	-0.08	0.8	S/D	114	114

## RP 11484 ANITAS NEGRO 27A 10

FECHA DE NAC.  
27/08/2021

PADRE ANCARES HOMETOWN 27A 4 | MADRE ANITAS NEGRO JEFE 35

Preñez	FPP
-	ABIERTA

FPDIR.	NAC	DEST.	18 M	PA_V	FPmat.	LECHE	AOBc	GRASAc	MARBc	C.ESC	EfC	Indice Cría	Indice Completo
-0.7	2.2	24.5	42	53.5	-1.7	8	1.68	0.28	0.04	1	S/D	124	107



## RP 11492 ANITAS NEGRO 27A 11

FECHA DE NAC.  
29/08/2021

PADRE ANCARES HOMETOWN 27A 4 | MADRE ANITAS NEGRO JEFE 7 TE

Preñez	FPP
NJW RIDGE	04/03/2024

FPDIR.	NAC	DEST.	18 M	PA_V	FPmat.	LECHE	AOBc	GRASAc	MARBc	C.ESC	EfC	Indice Cría	Indice Completo
3.4	1.3	19.6	35	58	-0.2	6.5	1.42	0.53	0.08	0.9	S/D	88	87

## RP 11502 ANITAS NEGRO 27A 13

FECHA DE NAC.  
02/09/2021

PADRE ANCARES HOMETOWN 27A 4 | MADRE ANITAS BRUJO 2

Preñez	FPP
-	ABIERTA

FPDIR.	NAC	DEST.	18 M	PA_V	FPmat.	LECHE	AOBc	GRASAc	MARBc	C.ESC	EfC	Indice Cría	Indice Completo
-1.3	2	22.5	33.7	54	-2.9	7.7	1.42	0.53	0.1	0.9	S/D	111	80



## RP 11518 ANITAS NEGRO 27A 14

FECHA DE NAC.  
05/09/2021

PADRE  
ANCARES HOMETOWN 27A 4

MADRE  
ANITAS ZORRILLO 10

Preñez	FPP
-	ABIERTA

FPDIR.	NAC	DEST.	18 M	PA_V	FPmat.	LECHE	AOBc	GRASAc	MARbC	C.ESC	EfC	Indice Cría	Indice Completo
-5.3	2.6	24	43	54	-4.1	10.4	1.87	0.03	-0.02	1	S/D	129	113



## RP 11523 ANITAS ABUNDANTE 47

FECHA DE NAC.  
06/09/2021

PADRE  
ANCARES LUCIFER 4018 19 TE

MADRE  
ANITAS KAMIKAZE 1-42 TE

Preñez	FPP
NJW RIDGE	21/03/2024

FPDIR.	NAC	DEST.	18 M	PA_V	FPmat.	LECHE	AOBc	GRASAc	MARbC	C.ESC	EfC	Indice Cría	Indice Completo
14.1	-0.3	16.9	27.8	32.4	3	9.4	2.84	0.79	0.19	0.9	S/D	103	94



## RP 11537 ANITAS PANZA 8

FECHA DE NAC.  
11/09/2021

PADRE  
ANCARES HOMETOWN 27A 3

MADRE  
ANITAS PICANTE 2

Preñez	FPP
GUAPO	02/03/2024

FPDIR.	NAC	DEST.	18 M	PA_V	FPmat.	LECHE	AOBc	GRASAc	MARbC	C.ESC	EfC	Indice Cría	Indice Completo
4.2	1.1	24.5	43.5	43	-0.6	14	3.42	0.53	-0.01	1	S/D	153	123

## RP 11538 ANITAS PANZA 9

FECHA DE NAC.  
11/09/2021

PADRE  
ANCARES HOMETOWN 27A 3

MADRE  
ANITAS ABUNDANTE 5

Preñez	FPP
NJW RIDGE	19/03/2024

FPDIR.	NAC	DEST.	18 M	PA_V	FPmat.	LECHE	AOBc	GRASAc	MARbC	C.ESC	EfC	Indice Cría	Indice Completo
10.4	0	20.4	37.2	43.4	2.2	10.9	2.84	0.53	0.09	0.8	S/D	118	107

## RP 11541 ANITAS ABUNDANTE 48

FECHA DE NAC.  
12/09/2021

PADRE  
ANCARES LUCIFER 4018 19 TE

MADRE  
ANITAS LAMBEAU 2

Preñez	FPP
-	ABIERTA

FPDIR.	NAC	DEST.	18 M	PA_V	FPmat.	LECHE	AOBc	GRASAc	MARbC	C.ESC	EfC	Indice Cría	Indice Completo
2.6	1.5	18.6	33.7	36.9	-1	6.6	1.1	0.28	0.14	0.6	S/D	97	119

## RP 11549 ANITAS ALFEREZ 17

FECHA DE NAC.  
16/09/2021

PADRE  
V CH MORO 16

MADRE  
ANITAS ZORRILLO 9

Preñez	FPP
NJW RIDGE	02/03/2024

FPDIR.	NAC	DEST.	18 M	PA_V	FPmat.	LECHE	AOBc	GRASAc	MARbC	C.ESC	EfC	Indice Cría	Indice Completo
5.7	0.6	23.3	44.6	43	2	12.1	3.61	0.28	0.12	0.9	S/D	139	130

## RP 11557 ANITAS PANZA 14

FECHA DE NAC.  
19/09/2021

PADRE  
ANCARES HOMETOWN 27A 3

MADRE  
ANITAS KAKA 21

Preñez	FPP
-	ABIERTA

FPDIR.	NAC	DEST.	18 M	PA_V	FPmat.	LECHE	AOBc	GRASAc	MARBc	C.ESC	EfC	Indice Cría	Indice Completo
9.8	-0.2	22.1	40.5	43.3	2.3	11.7	2.71	0.79	0.08	0.8	S/D	130	115

## RP 11569 ANITAS SENSACION 3

FECHA DE NAC.  
28/09/2021

PADRE  
ANCARES SENSACION 2

MADRE  
ANITAS JACK DANIELS 28-5

Preñez	FPP
-	ABIERTA

FPDIR.	NAC	DEST.	18 M	PA_V	FPmat.	LECHE	AOBc	GRASAc	MARBc	C.ESC	EfC	Indice Cría	Indice Completo
-4.7	2.3	26	40.2	42	-3.3	14.2	2.77	0.28	0.08	1.2	S/D	163	106



## RP 11573 ANITAS AMARAL 5

FECHA DE NAC.  
29/09/2021

PADRE  
ANCARES ENDURE 1 TE

MADRE  
ANITAS POLENTA 2

Preñez	FPP
NJW RIDGE	02/03/2024

FPDIR.	NAC	DEST.	18 M	PA_V	FPmat.	LECHE	AOBc	GRASAc	MARBc	C.ESC	EfC	Indice Cría	Indice Completo
4.5	1.5	23.4	30.7	40.3	-0.5	8.8	2.77	0.53	0.12	0.9	S/D	130	81

## RP 11574 ANITAS AMARAL 6

FECHA DE NAC.  
29/09/2021

PADRE  
ANCARES ENDURE 1 TE

MADRE  
ANITAS FORC BOOMER 13-56

Preñez	FPP
-	ABIERTA

FPDIR.	NAC	DEST.	18 M	PA_V	FPmat.	LECHE	AOBc	GRASAc	MARBc	C.ESC	EfC	Indice Cría	Indice Completo
9.4	0.5	20.1	37.7	40.4	2.9	13.4	3.94	0.53	0.15	0.8	S/D	128	118



## RP 11579 ANITAS PICANTE 18

FECHA DE NAC.  
03/10/2021

PADRE  
ANCARES CATAPULT 1 TE

MADRE  
ANITAS CL1 955W 2

Preñez	FPP
NJW RIDGE	02/03/2024

FPDIR.	NAC	DEST.	18 M	PA_V	FPmat.	LECHE	AOBc	GRASAc	MARBc	C.ESC	EfC	Indice Cría	Indice Completo
-4.7	3	26.1	47	44.4	-4	13.8	3.55	-0.23	-0.12	0.9	S/D	159	139

## RP 11594 ANITAS HOMETOWN 27A 8-1

FECHA DE NAC.  
25/10/2021

PADRE  
ANCARES HOMETOWN 27A 8 1

MADRE  
ANITAS GAUCHO 7

Preñez	FPP
-	ABIERTA

FPDIR.	NAC	DEST.	18 M	PA_V	FPmat.	LECHE	AOBc	GRASAc	MARBc	C.ESC	EfC	Indice Cría	Indice Completo
5.7	0.9	21.5	32	50.8	0.5	10.3	2.58	0.79	0.07	0.6	S/D	116	80

## RP 11597 ANITAS MINEIRO 1

FECHA DE NAC.  
28/10/2021

PADRE  
PARAISO DURANGO 4A

MADRE  
PARAISO BIENHECHO 8

Preñez	FPP
-	ABIERTA

FPDIR.	NAC	DEST.	18 M	PA_V	FPmat.	LECHE	AOBc	GRASAc	MARBc	C.ESC	EfC	Indice Cría	Indice Completo
2.5	1.8	22.6	43	42.9	-0.6	11	2.32	0.28	-0.01	0.8	S/D	131	134

140 VAQUILLONAS HS



# 100 TOROS HEREFORD Y POLLED HEREFORD



# REFERENCIA DE PADRES **HEREFORD**



**ANCARES SENSATION 2 (Sensación)**

Hace algunas temporadas decidimos quedarnos con este hijo del popular Churchill Sensation 028X, por sus grandes cualidades físicas y también objetivas. Mediano de tamaño, muy carnicero y mantenido y con una gran facilidad de parto. Primera generación de hijos en este remate, todos altamente recomendados para vaquillonas.



**ANCARES FOX 3 (Cuarteto)**

¡Qué físico! Estaba pronto para el Remate en 2020 y decidimos guardarlo para utilizarlo masivamente. Queremos masificar esta estructura, pigmento, performance y especialmente su línea materna: la 9863 es una hija del Centenario nacida en 2015 que tiene su quinta cría al pie. Recomendamos los hijos de Cuarteto para producir terneros pesados y precoces.



**V CH MORO 1-16 (Alferez)**

Otro toro que sumamos a nuestro programa genético para abrir líneas y fijar características. En este caso un toro sumamente prolijo en todas sus líneas, con pigmento en abundancia, color requemado y pedigree consistente: Moro x Cien Cien x Bifeancho. Utilizado masivamente en varios campos en inseminaciones, con excelentes resultados para facilidad de parto. Recomendamos especialmente a sus hijos para repasar vaquillonas.



**ANCARES CL1 215Z 3**

Toro que también nos reservamos del Remate 2020. Fue el peso al destete más alto de toda la generación con 332 kgs solo con la leche de su madre y el campo natural. Sus hijos, presentes en este Remate, claramente destacan por las características de peso al destete, 15 y 18 meses. Tiene 8 características en el 5% superior de toda la evaluación genética. Línea de sangre abierta para la mayoría de los rodeos.



# REFERENCIA DE PADRES **POLLED HEREFORD**



**ANCARES FORC BOOMER 22 TE (El Padre)**

Poco queda para decir de este PADRE. Fija consistentemente su excepcional clase, cabeza, pigmento y distinción. Excelentes condiciones carniceras, en un tamaño muy moderado. Su madre es una de las mejores vacas de Las Anitas, y sus hijas ya empiezan a demostrar su valía en cuanto a habilidades lecheras, calidad de ubre y mantenimiento. Facilidad de parto muy probada.



**ANCARES HOMETOWN 27A 4 (Negro 27A)**

Reservado para uso propio cuando estaba pronto para el Remate 2020. Toro de color requemado, bien pigmentado y con una estructura sin fallas. Hijo directo de la gran 8114, línea Mandinga, que tantos animales productivos nos dejó. Sus hijos se "sacan de lejos" ya que son todos muy colorados y pigmentados.



**ANCARES LUCIFER 4018 19 (Abundante)**

Doble Reservado Gran Campeón en Expo Prado 2017 y 2018. Un toro espectacular, siendo la calidad racial y potencia carnicera sus dos principales virtudes. Su madre, la Bruja 7627 es una de las mejores vacas por producción de todo nuestro programa. Sus hijos son muy recomendados por ser de tamaño mediano, poseer facilidad de parto y abundantes masas musculares.



**ANCARES ENDURE 1 TE (Amaral)**

Una de las apuestas para repasar vaquillonas de hace un par de años. Tremendas masas musculares y capacidad de engrasamiento. Muy moderado en su tamaño, pero pesado. Sus hijos son su calco, muy livianos al nacer pero desarrollo posterior. Combinación de sangres de dos de los mejores toros de los últimos años: NJW Endure x Forc 29f Boomer 18L



**ANCARES CATAPULT 1 TE (Picante)**

Para aprovechar sus principales virtudes: bajo peso al nacer, costilla, capacidad de mantenimiento y brutal musculatura. Además, estos toros pigmentan absolutamente todo. Nació livianito con 28 kgs y desteto con 275 kgs a campo natural. Hermano materno de Abundante, y por lo tanto producto de la familia de las Bruja's, con mucha consistencia genética.

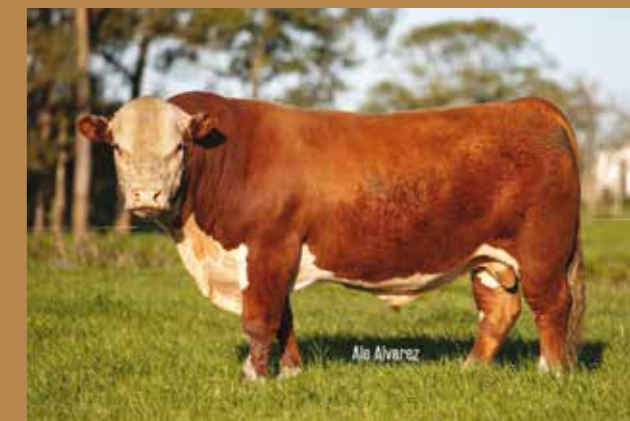

**ANCARES HOMETOWN 27A 3 (Panza)**

Compañero de Amaral y similar en algunos aspectos: tremenda capacidad de costilla, pigmento, anchura y engrasamiento. Utilizado en vaquillonas de 15 meses con partos sin dificultad alguna. Sus hijos son de cabeza chica y muy correctos. Muy recomendados para repaso de vaquillonas.



## RP 11357 ANCARES NEGRO 27A 1

FECHA DE NAC.  
23/07/2021

PADRE  
ANCARES HOMETOWN 27A 4

MADRE  
ANITAS KAKA 17

Hijo de una vaquillona "Kaká" de excelente ubre y capacidad de mantenimiento. Largo, colorado oscuro, pigmentado y de los primeros en pelecharse. Muy suave adelante, prolijo de estructura y de cabeza chica. DEPs muestran muy buena facilidad de parto y excelente curva de crecimiento. Recomendado para vaquillonas y para aquellos buscando un toro para hacer buenas hembras de reposición.

FPDIR.	NAC	DEST.	18 M	PA_V	FPmat.	LECHE	AOBc	GRASAc	MARbc	C.ESC	Indice Cría	Indice Completo
4.4	1	23.6	42.5	45.7	0	10.8	2.32	0.79	0.06	0.6	132	125



## RP 11358 ANCARES FORC BOOMER 13-68 TE

FECHA DE NAC.  
25/07/2021

PADRE  
ANCARES FORC BOOMER 13

MADRE  
ANITAS KAMIKAZE 1-41 BRUJA TE

¡Que tanque! "Grosso" x "Karla", por lo tanto, hermano entero de una de nuestras mejores vacas jóvenes, la "Diosa", que compartimos con Estancia Lolen (Arg) y Estancia Los Molles (Uy). De los más pesados de la generación y con una circunferencia escrotal realmente llamativa. Para producir terneros precoces y pesados, pero también generar madres eficientes y longevas como todas las de la línea "Grosso".

FPDIR.	NAC	DEST.	18 M	PA_V	FPmat.	LECHE	AOBc	GRASAc	MARbc	C.ESC	Indice Cría	Indice Completo
5.7	1.3	22.6	40.6	48.4	-0.1	12.7	3.87	0.53	0.09	0.5	131	119



## RP 11362 ANCARES CASCARILLA 6 TE

FECHA DE NAC.  
26/07/2021

PADRE  
HORMIGA COCOA 17

MADRE  
ANITAS BIFEANCHO 33

El líder indiscutido de esta generación de toros. Tiene absolutamente todo lo que buscamos en un toro padre: corrección estructural, carácter de macho, calidad racial y mucha carne. Color requemado y bien pigmentado en unos ojos escondidos. Por línea materna tiene nada menos que a la gran "Legendaria", que a sus 17 años sigue dejando huella. DEPs muy equilibrados. Lo vamos a usar en nuestras vacas.

FPDIR.	NAC	DEST.	18 M	PA_V	FPmat.	LECHE	AOBc	GRASAc	MARbc	C.ESC	Indice Cría	Indice Completo
1.1	2	24.3	43.1	45.5	-4.4	10.1	2.06	0.53	0.1	1.1	137	123



## RP 11365 ANCARES FORC BOOMER 13-69

FECHA DE NAC.  
27/07/2021

PADRE  
ANCARES FORC BOOMER 13

MADRE  
ANITAS HOMETOWN 27A 2 TE

Muy buena herramienta para aquellos buscando toros para vaquillonas. "Grosso" en una hermana entera de "Cosechadora" (Hometown 27ª x Legendaria). Pavada de pedigree productivo y consistente. Toro que destaca por su largo de tronco, anchura de posterior, capacidad de engrasamiento y delantera suave.

FPDIR.	NAC	DEST.	18 M	PA_V	FPmat.	LECHE	AOBc	GRASAc	MARbc	C.ESC	Indice Cría	Indice Completo
8.2	0.8	22.8	39.3	45.1	0.4	14.3	3.29	0.28	0.07	0.8	142	107

## RP 11366 ANCARES CASCARILLA 8 TE

FECHA DE NAC.  
27/07/2021

PADRE  
HORMIGA COCOA 17

MADRE  
ANITAS REDEEM 7 TE

FPDIR.	NAC	DEST.	18 M	PA_V	FPmat.	LECHE	AOBc	GRASAc	MARbc	C.ESC	Indice Cría	Indice Completo
3.1	1.5	25.4	45.2	45.7	-2	10.1	2.45	0.79	0.11	1.1	142	126



## RP 11367 ANCARES CASCARILLA 9 TE

FECHA DE NAC.  
28/07/2021

PADRE  
HORMIGA COCOA 17

MADRE  
ANITAS REDEEM 7 TE

"Vaticano" es un toro que combina lo mejor de sus dos padres: "Cascarilla" (GC Prado 2020) y "Santa María" (madre de "El Padre"). Es un toro mediano tirando a chico, pero que no resigna peso, ya que se desteto con 325 kgs del pie de su madre. Costillado y de muy lindo tren delantero, que augura facilidad de parto, así como sus DEPs. Excelentes datos de carcasa, especialmente marmoreo.

FPDIR.	NAC	DEST.	18 M	PA_V	FPmat.	LECHE	AOBc	GRASAc	MARbc	C.ESC	Indice Cría	Indice Completo
3.1	1.5	25.4	45.2	45.7	-2	10.1	2.45	0.79	0.11	1.1	142	126

## RP 11368 ANCARES AMARAL 3

FECHA DE NAC.  
28/07/2021

PADRE  
ANCARES ENDURE 1 TE

MADRE  
ANITAS NEGRO JEFE 34

FPDIR.	NAC	DEST.	18 M	PA_V	FPmat.	LECHE	AOBc	GRASAc	MARbc	C.ESC	Indice Cría	Indice Completo
0	2.2	21.7	37.9	50.9	-1.2	8.3	2.58	0.53	0.21	1	112	107

## RP 11371 ANCARES CASCARILLA 10

FECHA DE NAC. **28/07/2021** | PADRE HORMIGA COCOA 17 | MADRE ANITAS NEGRO JEFE 40

FPDIR.	NAC	DEST.	18 M	PA_V	FPmat.	LECHE	AOBc	GRASAc	MARBc	C.ESC	Indice Cría	Indice Completo
-5	3	26	38.9	55.8	-6.5	4.9	1.55	0.53	0.06	0.9	119	95

## RP 11372 ANCARES FORC BOOMER 13-71

FECHA DE NAC. **28/07/2021** | PADRE ANCARES FORC BOOMER 13 | MADRE ANITAS HOMETOWN 27A 12 TE

FPDIR.	NAC	DEST.	18 M	PA_V	FPmat.	LECHE	AOBc	GRASAc	MARBc	C.ESC	Indice Cría	Indice Completo
5.5	1.1	20.4	37.7	48.6	0.4	9.9	2.84	0.53	0.1	0.5	109	114



## RP 11374 ANCARES FORC BOOMER 13-72 TE

FECHA DE NAC. **29/07/2021** | PADRE ANCARES FORC BOOMER 13 | MADRE ANITAS BIFEANCHO 33

Si no tuviéramos tantas vacas que tengan parentesco con este toro en nuestro programa seguramente sería uno que estaríamos reteniendo para uso masivo. Es hijo nada menos que del "Grosso" y de la "Legendaria" en un trasplante que hemos repetido hasta el cansancio, ya que refleja fielmente mucho del tipo de animal que criamos en Las Anitas: ancho, carnicero, mediano de tamaño, pigmentado, de fácil engorde y que produce hembras fértiles y de excelente calidad de ubre. Punto altísimo de este remate.

FPDIR.	NAC	DEST.	18 M	PA_V	FPmat.	LECHE	AOBc	GRASAc	MARBc	C.ESC	Indice Cría	Indice Completo
5.5	1.4	21.8	38.1	42.8	-0.9	14.1	3.03	0.28	0.08	0.7	137	114

## RP 11375 ANCARES PICANTE 23

FECHA DE NAC. **29/07/2021** | PADRE ANCARES CATAPULT 1 TE | MADRE ANITAS BRUJO 14

FPDIR.	NAC	DEST.	18 M	PA_V	FPmat.	LECHE	AOBc	GRASAc	MARBc	C.ESC	Indice Cría	Indice Completo
-4	3.2	26.4	44.3	41	-4.1	12	2.77	0.28	-0.07	0.8	156	137



## RP 11376 ANCARES DOMINO 7131E 6

FECHA DE NAC. **29/07/2021**

PADRE CL1 DOMINO 7131E ET  
MADRE ANITAS FOX 5

Un tren de largo. Toda la potencia de la variedad astada reflejada en este hijo directo del 7131E, de gran producción en Uruguay. Recomendado para producir terneros pesados al destete y novillos precoces de los que "apretan la balanza". Es difícil encontrar un toro que combine crecimiento con una tan alta facilidad de parto. Datos de marbling en el 5% para la raza.

FPDIR.	NAC	DEST.	18 M	PA_V	FPmat.	LECHE	AOBc	GRASAc	MARBc	C.ESC	Indice Cría	Indice Completo
10.7	-0.1	23.4	48.9	51.8	5.9	13.3	2.84	0.53	0.12	1.1	139	128

## RP 11377 ANCARES CUARTETO 1

FECHA DE NAC. **29/07/2021** | PADRE ANCARES FOX 3 | MADRE ANITAS JACK DANIELS 2

FPDIR.	NAC	DEST.	18 M	PA_V	FPmat.	LECHE	AOBc	GRASAc	MARBc	C.ESC	Indice Cría	Indice Completo
-6.3	3.3	24.9	48.4	46	-4	10.2	2.97	0.53	-0.01	1.3	141	150

## RP 11383 ANCARES CASCARILLA 12 TE

FECHA DE NAC. **30/07/2021** | PADRE HORMIGA COCOA 17 | MADRE ANITAS HOMETOWN 27A 1 TE

FPDIR.	NAC	DEST.	18 M	PA_V	FPmat.	LECHE	AOBc	GRASAc	MARBc	C.ESC	Indice Cría	Indice Completo
-1.6	2.4	26.8	45.9	59.6	-6.9	8.9	1.68	1.04	0.19	1.4	137	107



## RP 11384 ANCARES FORC BOOMER 13-73 TE

FECHA DE NAC. **30/07/2021**

PADRE ANCARES FORC BOOMER 13  
MADRE ANITAS KAMIKAZE 1-41 BRUJATE

"Diosito" fue 2do mejor toro en la Expo Nacional Hereford realizada en la ciudad de Mercedes, en 2022, cuando era un ternero de 8 meses. Excelente físico, largo, ancho, profundo y con gran calidad racial. Muy sólida estructura, cargando muchos kilos. Color requemado. Por si todo esto fuera poco, su pedigree es de lo más consistente que podemos encontrar, combinando a "Grosso" con "Karla" (Kamikaze). Otro hermano entero de "Diosa", para usar sobre vacas y vaquillonas indistintamente.

FPDIR.	NAC	DEST.	18 M	PA_V	FPmat.	LECHE	AOBc	GRASAc	MARBc	C.ESC	Indice Cría	Indice Completo
5.7	1.3	22.6	40.6	48.4	-0.1	12.7	3.87	0.53	0.09	0.5	131	119

**RP 11386**

ANCARES CASCARILLA 13 TE

FECHA DE NAC.  
30/07/2021PADRE  
HORMIGA COCOA 17MADRE  
ANITAS REDEEM 7 TE

FPDIR.	NAC	DEST.	18 M	PA_V	FPmat.	LECHE	AOBc	GRASAc	MARBc	C.ESC	Indice Cría	Indice Completo
3.1	1.5	25.4	45.2	45.7	-2	10.1	2.45	0.79	0.11	1.1	142	126

**RP 11387**

ANCARES CASCARILLA 14 TE

FECHA DE NAC.  
30/07/2021PADRE  
HORMIGA COCOA 17MADRE  
ANITAS BIFEANCHO 33

FPDIR.	NAC	DEST.	18 M	PA_V	FPmat.	LECHE	AOBc	GRASAc	MARBc	C.ESC	Indice Cría	Indice Completo
1.1	2	24.3	43.1	45.5	-4.4	10.1	2.06	0.53	0.1	1.1	137	123

**RP 11389**

ANCARES FORC BOOMER 13-74 TE

FECHA DE NAC.  
30/07/2021PADRE  
ANCARES FORC BOOMER 13MADRE  
ANITAS BIFEANCHO 33

FPDIR.	NAC	DEST.	18 M	PA_V	FPmat.	LECHE	AOBc	GRASAc	MARBc	C.ESC	Indice Cría	Indice Completo
5.5	1.4	21.8	38.1	42.8	-0.9	14.1	3.03	0.28	0.08	0.7	137	114

**RP 11394**

ANCARES CASCARILLA 15 TE

FECHA DE NAC.  
30/07/2021PADRE  
HORMIGA COCOA 17MADRE  
ANITAS HOMETOWN 27A 1 TE

FPDIR.	NAC	DEST.	18 M	PA_V	FPmat.	LECHE	AOBc	GRASAc	MARBc	C.ESC	Indice Cría	Indice Completo
0.7	2	26.2	45.9	50.2	-5	9.9	2.39	0.79	0.08	1.2	143	122

**RP 11395**

ANCARES CASCARILLA 16 TE

FECHA DE NAC.  
30/07/2021PADRE  
HORMIGA COCOA 17MADRE  
ANITAS REDEEM 7 TE

FPDIR.	NAC	DEST.	18 M	PA_V	FPmat.	LECHE	AOBc	GRASAc	MARBc	C.ESC	Indice Cría	Indice Completo
3.1	1.5	25.4	45.2	45.7	-2	10.1	2.45	0.79	0.11	1.1	142	126

**RP 11396**

ANCARES CASCARILLA 17 TE

FECHA DE NAC.  
30/07/2021PADRE  
HORMIGA COCOA 17MADRE  
ANITAS HOMETOWN 27A 1 TE

FPDIR.	NAC	DEST.	18 M	PA_V	FPmat.	LECHE	AOBc	GRASAc	MARBc	C.ESC	Indice Cría	Indice Completo
0.7	2	26.2	45.9	50.2	-5	9.9	2.39	0.79	0.08	1.2	143	122

**RP 11398**

ANCARES CASCARILLA 18 TE

FECHA DE NAC.  
30/07/2021PADRE  
HORMIGA COCOA 17MADRE  
ANITAS HOMETOWN 27A 1 TE

Probablemente el toro más ancho de toda la oferta. Una verdadera máquina de producción de carne, con una trasera infernal. Costillado, ancho de lomo y de color requemado clásico, con pigmento en ambos ojos. Hijo directo de la "Cosechadora", una de las grandes vacas jóvenes de nuestro programa, que compartimos con "Valle del Laurel", de la familia Gastambide Norbis. Punto alto.

FPDIR.	NAC	DEST.	18 M	PA_V	FPmat.	LECHE	AOBc	GRASAc	MARBc	C.ESC	Indice Cría	Indice Completo
0.7	2	26.2	45.9	50.2	-5	9.9	2.39	0.79	0.08	1.2	143	122

**RP 11400**

ANCARES FORC BOOMER 13-75 TE

FECHA DE NAC.  
30/07/2021PADRE  
ANCARES FORC BOOMER 13MADRE  
ANITAS KAMIKAZE 1-41 BRUJA TE

FPDIR.	NAC	DEST.	18 M	PA_V	FPmat.	LECHE	AOBc	GRASAc	MARBc	C.ESC	Indice Cría	Indice Completo
5.7	1.3	22.6	40.6	48.4	-0.1	12.7	3.87	0.53	0.09	0.5	131	119

**RP 11401**

ANCARES PANZA 11

FECHA DE NAC.  
30/07/2021PADRE  
ANCARES HOMETOWN 27A 3MADRE  
ANITAS ENDURE 5 TE

FPDIR.	NAC	DEST.	18 M	PA_V	FPmat.	LECHE	AOBc	GRASAc	MARBc	C.ESC	Indice Cría	Indice Completo
6.3	0.8	24.2	44.5	50.3	1.2	12.8	3.61	1.29	0.09	0.6	139	127

**RP 11403**

ANCARES EL PADRE 16

FECHA DE NAC.  
30/07/2021PADRE  
ANCARES FORC BOOMER 22 TEMADRE  
ANITAS ENDURE 11 TE

Atención a probablemente el mejor hijo de "El Padre" criado en Las Anitas a la fecha. Petiso, macizo en su estructura, colorado requemado, pigmentado y con muchísima carne. Su pedigree no puede ser mejor: su madre, nacida en Febrero 2019 lo tuvo en Julio 2021, y es una hija del Endure con la gran Bruja 7627. DEPs que lo ubican de forma muy destacada en casi todas las características de interés económico. Punto fuerte de este remate, y nos reservaremos alguna dosis de semen para uso propio.

FPDIR.	NAC	DEST.	18 M	PA_V	FPmat.	LECHE	AOBc	GRASAc	MARBc	C.ESC	Indice Cría	Indice Completo
5.3	1.7	26.1	50.1	42	1.6	12.8	4.9	0.53	0.01	0.7	156	157

## RP 11407 ANCARES CUARTETO 2

FECHA DE NAC. **31/07/2021** | PADRE **ANCARES FOX 3** | MADRE **ANITAS CL1105Y 3**

FPDIR.	NAC	DEST.	18 M	PA_V	FPmat.	LECHE	AOBc	GRASAc	MARBc	C.ESC	Indice Cría	Indice Completo
-6.9	3	24.4	46.4	39.5	-4.6	13.2	1.68	0.79	0.06	1.2	153	150



## RP 11410 ANCARES CL1 5110C 2

FECHA DE NAC. **02/08/2021**

PADRE **CL1 DOMINO 5110C**  
MADRE **ANITAS FOX 10**

Excelente herramienta productiva es este hijo del 5110C, toro americano que tuvimos la posibilidad de ver en USA hace algunos años. De buen porte, colorado, largo y ancho. Pigmento completo en ambos ojos y sólida estructura. Su madre es una vaquillona "Fox" que lo tuvo a él como su 1er cría, y proviene de una de las mejores familias astadas de nuestro programa. Top 5% en Facilidad de Parto Maternal y Leche y excelentes datos de carcasa.

FPDIR.	NAC	DEST.	18 M	PA_V	FPmat.	LECHE	AOBc	GRASAc	MARBc	C.ESC	Indice Cría	Indice Completo
-0.1	1.7	24	48.3	41.1	3.2	15.8	2.26	1.04	0.24	0.8	156	156

## RP 11415 ANCARES EL PADRE 17

FECHA DE NAC. **03/08/2021** | PADRE **ANCARES FORC BOOMER 22 TE** | MADRE **ANITAS NEGRO JEFE 35**

FPDIR.	NAC	DEST.	18 M	PA_V	FPmat.	LECHE	AOBc	GRASAc	MARBc	C.ESC	Indice Cría	Indice Completo
6.4	1.3	26.7	43.7	42.9	2.4	9.1	2.26	1.04	0.07	1	148	121

## RP 11418 ANCARES EL PADRE 18

FECHA DE NAC. **04/08/2021** | PADRE **ANCARES FORC BOOMER 22 TE** | MADRE **ANITAS ENDURE 6**

FPDIR.	NAC	DEST.	18 M	PA_V	FPmat.	LECHE	AOBc	GRASAc	MARBc	C.ESC	Indice Cría	Indice Completo
5.5	1.1	26.6	48.3	44.9	1	13.8	3.81	0.79	0.02	0.8	161	138

## RP 11419 ANCARES CASCARILLA 19

FECHA DE NAC. **04/08/2021** | PADRE **HORMIGA COCOA 17** | MADRE **ANITAS KAKA 9**

FPDIR.	NAC	DEST.	18 M	PA_V	FPmat.	LECHE	AOBc	GRASAc	MARBc	C.ESC	Indice Cría	Indice Completo
1.8	1.5	24.4	44	41.6	-3.3	8	2.32	1.04	0.2	1	132	135

## RP 11420 ANCARES PICANTE 24

FECHA DE NAC. **04/08/2021**

PADRE **ANCARES CATAPULT 1 TE**  
MADRE **ANITAS FORC BOOMER 13-61**

Siempre fue "El Gordo" en esta generación de toros. Su nombre lo delata, y claramente tiene una gran habilidad para engrasarse fácil. Hijo de Picante en una "Grosso" de soberbia producción. Mediano de tamaño, anchísimo de lomo y posterior, pigmentado y de gran arqueado costal. Una gran herramienta para aquellos buscando moderar tamaño y lograr animales de fácil mantenimiento.



FPDIR.	NAC	DEST.	18 M	PA_V	FPmat.	LECHE	AOBc	GRASAc	MARBc	C.ESC	Indice Cría	Indice Completo
-0.6	2.2	25.2	37.8	41.6	-3.7	13.6	3.74	0.28	0.04	0.9	155	105

## RP 11421 ANCARES ABUNDANTE 42

FECHA DE NAC. **05/08/2021** | PADRE **ANCARES LUCIFER 4018 19 TE** | MADRE **ANITAS FORC BOOMER 13-60**

FPDIR.	NAC	DEST.	18 M	PA_V	FPmat.	LECHE	AOBc	GRASAc	MARBc	C.ESC	Indice Cría	Indice Completo
8.9	0.6	20	31.7	36.3	0.9	10.2	3.03	0.28	0.16	0.4	116	103

## RP 11427 ANCARES CASCARILLA 20

FECHA DE NAC. **09/08/2021** | PADRE **HORMIGA COCOA 17** | MADRE **ANITAS FORC BOOMER 13-22**

FPDIR.	NAC	DEST.	18 M	PA_V	FPmat.	LECHE	AOBc	GRASAc	MARBc	C.ESC	Indice Cría	Indice Completo
-5.1	3.1	26.6	45.1	43.8	-7.3	8.5	3.1	0.28	-0.01	1.5	147	127

## RP 11429 ANCARES ABUNDANTE 43

FECHA DE NAC. **10/08/2021**

PADRE **ANCARES LUCIFER 4018 19 TE**  
MADRE **ANITAS FORAJIDO 16**

Un toro que siempre nos gustó, quizás algo condicionados porque estábamos esperando el 1er parto de su madre con ansias. La 10792 es hermana entera de "Fugitivo", nuestro Copa de Honor en Expo Nacional Hereford, Minas 2020, y realizo un gran trabajo al destetarlo. Mediano de tamaño, ancho y muy expresivo. Altamente recomendado para vaquillonas.



FPDIR.	NAC	DEST.	18 M	PA_V	FPmat.	LECHE	AOBc	GRASAc	MARBc	C.ESC	Indice Cría	Indice Completo
11.6	0.1	20.9	40.1	35.1	1.7	9.9	3.1	0.53	0.13	0.5	122	135

**RP 11430**

ANCARES ABUNDANTE 44

FECHA DE NAC.  
12/08/2021PADRE  
ANCARES LUCIFER 4018 19 TEMADRE  
ANITAS NEGRO JEFE 36

FPDIR.	NAC	DEST.	18 M	PA_V	FPmat.	LECHE	AOBc	GRASAc	MARBc	C.ESC	Indice Cría	Indice Completo
9.8	0.4	21.4	34.8	48.9	2.7	6.4	2.45	0.79	0.28	0.8	104	91

**RP 11431**

ANCARES ABUNDANTE 45

FECHA DE NAC.  
12/08/2021PADRE  
ANCARES LUCIFER 4018 19 TEMADRE  
ANITAS FORC BOOMER 19 TE

FPDIR.	NAC	DEST.	18 M	PA_V	FPmat.	LECHE	AOBc	GRASAc	MARBc	C.ESC	Indice Cría	Indice Completo
8.7	0.7	19.4	34.4	32.9	1.3	9.2	2.77	0.53	0.09	0.8	114	119

**RP 11433**

ANCARES ABUNDANTE 46

FECHA DE NAC.  
12/08/2021PADRE  
ANCARES LUCIFER 4018 19 TEMADRE  
ANITAS HOMETOWN 27A 7 TE

FPDIR.	NAC	DEST.	18 M	PA_V	FPmat.	LECHE	AOBc	GRASAc	MARBc	C.ESC	Indice Cría	Indice Completo
10.2	0.1	19.6	34.9	38.5	1.7	10.3	2.32	0.53	0.12	0.8	115	107

**RP 11434**

ANCARES PICANTE 25

FECHA DE NAC.  
12/08/2021PADRE  
ANCARES CATAPULT 1 TEMADRE  
ANITAS ZORRILLO 30

FPDIR.	NAC	DEST.	18 M	PA_V	FPmat.	LECHE	AOBc	GRASAc	MARBc	C.ESC	Indice Cría	Indice Completo
0.3	2	24	41.1	44.2	-1.2	13.1	3.03	-0.48	0.06	1.3	148	107

**RP 11436**

ANCARES CUARTETO 3

FECHA DE NAC.  
12/08/2021PADRE  
ANCARES FOX 3MADRE  
ANITAS JACK DANIELS 28-1

FPDIR.	NAC	DEST.	18 M	PA_V	FPmat.	LECHE	AOBc	GRASAc	MARBc	C.ESC	Indice Cría	Indice Completo
-6	2.9	22.5	40.2	51.3	-4.3	9.4	1.87	0.53	0.1	1	119	116

**RP 11439**

ANCARES NEGRO 27A 1

FECHA DE NAC.  
13/08/2021PADRE  
ANCARES HOMETOWN 27A 4MADRE  
ANITAS HOMETOWN 3

¡Uno de los destaques de la oferta! Macizo en su diseño, de garrones fuertes y bien plantado. Requemado, de fácil peche y bien pigmentado. Costilla y arqueado costal inigualables. Su madre, la 10238, hija del "Homegrown" es una de las de pedigree novedoso que tiene mejor producción en Las Anitas. Excelentes DEPs de crecimiento y circunferencia escrotal.

FPDIR.	NAC	DEST.	18 M	PA_V	FPmat.	LECHE	AOBc	GRASAc	MARBc	C.ESC	Indice Cría	Indice Completo
-2.6	2.2	24.4	48.3	53.4	-2.8	12.9	2.45	0.53	0.03	1.1	141	134

**RP 11444**

ANCARES NEGRO 27A 2

FECHA DE NAC.  
15/08/2021PADRE  
ANCARES HOMETOWN 27A 4MADRE  
ANITAS FORC BOOMER 13-50

Siempre destacado entre sus contemporáneos este hijo del "Negro" en la gran 10250, madre de la 10860 una Endure joven que va camino a ser una de las mejores vacas en los próximos años. Esta es la misma línea materna que la del "Rockero" Bi Gran Campeón Expo Prado. Toro muy pesado, con gran facilidad para meter kilos, en el 5% superior para Peso al Destete y Peso a los 15 meses. ¡Gran herramienta para producir terneras pesadas!

FPDIR.	NAC	DEST.	18 M	PA_V	FPmat.	LECHE	AOBc	GRASAc	MARBc	C.ESC	Indice Cría	Indice Completo
-4.2	2.7	28.8	54.2	50.7	-4.5	13.6	3.1	0.28	0.01	1.2	170	147

**RP 11446**

ANCARES ABUNDANTE 47

FECHA DE NAC.  
15/08/2021PADRE  
ANCARES LUCIFER 4018 19 TEMADRE  
ANITAS KAMIKAZE 7 TE

FPDIR.	NAC	DEST.	18 M	PA_V	FPmat.	LECHE	AOBc	GRASAc	MARBc	C.ESC	Indice Cría	Indice Completo
8.1	1	21.9	36.2	37.4	1.8	9.1	3.1	0.03	0.07	0.9	125	108



## RP 11449 ANCARES PANZA 12

FECHA DE NAC.  
16/08/2021

PADRE  
ANCARES HOMETOWN 27A 3  
MADRE  
ANITAS FORC BOOMER 20 TE

"Panza" en una vaquillona 1era cría hermana entera de "El Padre"! Toda la consistencia de dos líneas sumamente productivas y de fácil engorde. Toro largo, de musculo largo y bien descendido. Sólida estructura. Perfil de DEPs soberbio, donde destacamos Facilidad de Parto y Peso al Destete, dos características difíciles de encontrar juntas en un toro. Recomendado para vaquillonas.

FPDIR.	NAC	DEST.	18 M	PA_V	FPmat.	LECHE	AOBc	GRASAc	MARBc	C.ESC	Indice Cría	Indice Completo
10	0.4	24.2	47.4	42.5	2	12.8	2.52	0.79	0.01	1.2	148	135



## RP 11451 ANCARES PICANTE 26

FECHA DE NAC.  
16/08/2021

PADRE  
ANCARES CATAPULT 1 TE  
MADRE  
ANITAS KAKA 8

Otro de los "tanques" de esta generación. Muy positivo este hijo de "Picante" en una vaquillona "Kaká", destacando por sus grandes masas musculares, calidad racial, costilla e impecable estructura. Su abuela materna, la gran 7831, fue una vaca súper productiva hija de "Bombardero", destetando 9 terneros en Las Anitas.

FPDIR.	NAC	DEST.	18 M	PA_V	FPmat.	LECHE	AOBc	GRASAc	MARBc	C.ESC	Indice Cría	Indice Completo
3.3	1.5	24.4	45	33.8	-1.8	14.1	2.65	0.53	0.1	0.4	155	153



## RP 11453 ANCARES ALFEREZ 11

FECHA DE NAC.  
17/08/2021

PADRE  
V CH MORO 1-16  
MADRE  
ANITAS CL1 955W 9

Funcionalidad es quizás lo que representa mejor a este toro. De los más largos de tronco de toda la oferta, de ahí su peso final, prolijo en su estructura, con cabeza chica y ojos bien pigmentados. Sus DEPs lo ubican en el 5% superior para facilidad de parto directa, leche, área de ojo de bife, grasa y en el 10% para facilidad de parto directa. ¡Recomendado para vaquillonas!

FPDIR.	NAC	DEST.	18 M	PA_V	FPmat.	LECHE	AOBc	GRASAc	MARBc	C.ESC	Indice Cría	Indice Completo
7.9	-0.3	21.2	44.7	49.2	3.7	14.2	3.74	0.53	0.09	0.8	130	125

## RP 11454 ANCARES NEGRO 27A 3

FECHA DE NAC. | PADRE | MADRE  
17/08/2021 | ANCARES HOMETOWN 27A 4 | ANITAS NEGRO JEFE 39

FPDIR.	NAC	DEST.	18 M	PA_V	FPmat.	LECHE	AOBc	GRASAc	MARBc	C.ESC	Indice Cría	Indice Completo
-0.4	2	24.8	45.3	55.1	-2.1	7.8	1.87	0.53	0.12	1.1	124	118

## RP 11456 ANCARES PICANTE 27

FECHA DE NAC. | PADRE | MADRE  
19/08/2021 | ANCARES CATAPULT 1 TE | ANITAS NEGRO JEFE 13

FPDIR.	NAC	DEST.	18 M	PA_V	FPmat.	LECHE	AOBc	GRASAc	MARBc	C.ESC	Indice Cría	Indice Completo
-3.8	2.7	22.8	33.6	49.9	-4.4	9	1.61	0.28	-0.07	0.4	117	94

## RP 11459 ANCARES 215Z 3-1

FECHA DE NAC. | PADRE | MADRE  
19/08/2021 | ANCARES CL1 215Z-3 | ANITAS CIEN CIEN 63

FPDIR.	NAC	DEST.	18 M	PA_V	FPmat.	LECHE	AOBc	GRASAc	MARBc	C.ESC	Indice Cría	Indice Completo
6.6	0.6	22.5	37.9	43.2	5.1	11.7	3.74	0.79	0.22	0.9	133	107

## RP 11462 ANCARES 215Z 3-2

FECHA DE NAC. | PADRE | MADRE  
20/08/2021 | ANCARES CL1 215Z-3 | ANITAS JACK DANIELS 28-2

FPDIR.	NAC	DEST.	18 M	PA_V	FPmat.	LECHE	AOBc	GRASAc	MARBc	C.ESC	Indice Cría	Indice Completo
-3.9	2.3	26.4	48.2	58	-0.3	10.9	3.42	0.79	0.11	0.7	139	130

## RP 11463 ANCARES PANZA 13

FECHA DE NAC. | PADRE | MADRE  
21/08/2021 | ANCARES HOMETOWN 27A 3 | ANITAS HOMETOWN 27A 11 TE

FPDIR.	NAC	DEST.	18 M	PA_V	FPmat.	LECHE	AOBc	GRASAc	MARBc	C.ESC	Indice Cría	Indice Completo
7.3	0.5	24.8	43	45.5	1.3	12.9	3.55	0.28	-0.03	1.1	149	109



## RP 11465 ANCARES ABUNDANTE 48

FECHA DE NAC.  
21/08/2021

PADRE  
ANCARES LUCIFER 4018 19 TE

MADRE  
ANITAS FORC BOOMER 21 TE

Por pedigree, físico y performance individual uno de los paquetes más completos del remate. Atractivo por su balance, corrección estructural, anchura de tren posterior y pigmento. Hijo de una vaquillona primera cría hermana entera de "Forajido" y "Asalto", que lo desteto a campo natural con 229 kgs, lo que representaba en ese entonces el 52% de su propio peso. Torazo.

FPDIR.	NAC	DEST.	18 M	PA_V	FPmat.	LECHE	AOBc	GRASAc	MARBc	C.ESC	Indice Cría	Indice Completo
-1.1	2.6	25	40.8	32.8	-4.3	10	3.16	0.28	0.01	0.7	147	138

## RP 11466 ANCARES NEGRO 27A 3BIS

FECHA DE NAC.  
21/08/2021

PADRE  
ANCARES HOMETOWN 27A

MADRE  
ANITAS CL1 955W

FPDIR.	NAC	DEST.	18 M	PA_V	FPmat.	LECHE	AOBc	GRASAc	MARBc	C.ESC	Indice Cría	Indice Completo

## RP 11467 ANCARES SENSACION 1

FECHA DE NAC.  
23/08/2021

PADRE  
ANCARES SENSATION 2

MADRE  
ANITAS CL1 215Z 3

FPDIR.	NAC	DEST.	18 M	PA_V	FPmat.	LECHE	AOBc	GRASAc	MARBc	C.ESC	Indice Cría	Indice Completo
6.7	0.1	25.8	46.4	41.7	6.2	14	4.06	1.29	0.19	1.3	163	127



## RP 11468 ANCARES ABUNDANTE 49

FECHA DE NAC.  
23/08/2021

PADRE  
ANCARES LUCIFER 4018 19 TE

MADRE  
ANITAS FORC BOOMER 13-17

¡Atención a este hermano materno del "Panza"! Físico balanceado y con gran corrección estructural. Para producir indistintamente terneros machos pesados o hembras productivas que permanezcan muchos años en el rodeo. Bien moderado de tamaño, costillado y de muy fácil engrasamiento.

FPDIR.	NAC	DEST.	18 M	PA_V	FPmat.	LECHE	AOBc	GRASAc	MARBc	C.ESC	Indice Cría	Indice Completo
-3	2.7	25.2	43.9	34.7	-4	10.6	3.68	0.28	0	0.6	148	150



## RP 11470 ANCARES PANZA 14

FECHA DE NAC.  
23/08/2021

PADRE  
ANCARES HOMETOWN 27A 3

MADRE  
ANITAS GKB LEGEND 1

Blindado es un tanque, de ahí su nombre. Petiso de tamaño, pesado, con un arqueado costal y capacidad de engrasamiento sin igual. Pigmentado y expresivo en su cabeza chica, delantera suave que lo hacen un especialista ideal para iniciar vaquillonas. Su madre es la típica vaca campera que nos gusta a nosotros, utilitaria que se mantiene con poca cosa y se preña todos los años. Ahora nos ha dado un animal para masificar. ¡Completo!

FPDIR.	NAC	DEST.	18 M	PA_V	FPmat.	LECHE	AOBc	GRASAc	MARBc	C.ESC	Indice Cría	Indice Completo
3	1	22.1	49.2	54	0.2	9.8	3.16	0.53	-0.02	1.2	118	139

## RP 11471 ANCARES NEGRO 27A 4

FECHA DE NAC.  
23/08/2021

PADRE  
ANCARES HOMETOWN 27A 4

MADRE  
ANITAS KAKA 14

FPDIR.	NAC	DEST.	18 M	PA_V	FPmat.	LECHE	AOBc	GRASAc	MARBc	C.ESC	Indice Cría	Indice Completo
-4.3	2.4	23.4	41.1	50	-4.5	10.3	1.23	0.53	0.02	1.2	130	111



## RP 11474 ANCARES SENSACION 2

FECHA DE NAC.  
24/08/2021

PADRE  
ANCARES SENSATION 2

MADRE  
ANITAS FOX 11

Uno de los astados con mayor potencia del remate. Combinación de "Sensación" con "Fox" conjugando lo mejor de ambos. La facilidad de parto y capacidad de engrasamiento el primero, y potencia muscular, largo de tronco y estructura del segundo. DEPs muy buenos para varias características, incluyendo 5% en Leche, Grasa y Circunferencia Escrotal. Su bisabuela materna, la gran Namus 8339, fue Gran Campeona Durazno 2010 y RGC Expo Prado 2012.

FPDIR.	NAC	DEST.	18 M	PA_V	FPmat.	LECHE	AOBc	GRASAc	MARBc	C.ESC	Indice Cría	Indice Completo
2.6	1.2	23.5	51.3	42.9	0.8	14.1	3.23	1.04	0.07	1.5	151	157

## RP 11475 ANCARES PANZA 15

FECHA DE NAC.  
24/08/2021

PADRE  
ANCARES HOMETOWN 27A 3

MADRE  
ANITAS NEGRO JEFE 41

FPDIR.	NAC	DEST.	18 M	PA_V	FPmat.	LECHE	AOBc	GRASAc	MARBc	C.ESC	Indice Cría	Indice Completo
0.5	1.8	27.8	46.8	50.9	-0.9	11.2	2.9	0.79	0.01	1.1	156	119



## RP 11480 ANCARES 215Z 3-3

FECHA DE NAC. **26/08/2021** | PADRE ANCARES CL1 215Z-3 | MADRE ANITAS JEQUE 13

FPDIR.	NAC	DEST.	18 M	PA_V	FPmat.	LECHE	AOBc	GRASAc	MARBc	C.ESC	Indice Cría	Indice Completo
-7.2	3.1	28.7	50.9	47.8	-1.7	12.9	4.06	0.79	0.06	0.9	167	150

## RP 11481 ANCARES ABUNDANTE 50

FECHA DE NAC. **26/08/2021** | PADRE ANCARES LUCIFER 4018 19 TE | MADRE ANITAS CATAPULT 13 BIS TE

FPDIR.	NAC	DEST.	18 M	PA_V	FPmat.	LECHE	AOBc	GRASAc	MARBc	C.ESC	Indice Cría	Indice Completo
12.4	-0.2	16.7	32	33.1	3.8	10	2.26	0.28	0.09	0.8	103	110

## RP 11482 ANCARES ABUNDANTE 51

FECHA DE NAC. **26/08/2021** | PADRE ANCARES LUCIFER 4018 19 TE | MADRE ANITAS FORAJIDO 2 TE

FPDIR.	NAC	DEST.	18 M	PA_V	FPmat.	LECHE	AOBc	GRASAc	MARBc	C.ESC	Indice Cría	Indice Completo
7.3	1.2	22.8	40	36	-0.3	9.3	2.65	0.53	0.1	0.8	131	129

## RP 11485 ANCARES SENSACION 3

FECHA DE NAC. **27/08/2021** | PADRE ANCARES SENSACION 2 | MADRE ANITAS FOX 3

FPDIR.	NAC	DEST.	18 M	PA_V	FPmat.	LECHE	AOBc	GRASAc	MARBc	C.ESC	Indice Cría	Indice Completo
7.9	0.3	21.5	44.3	40.2	3.7	12.9	3.29	0.53	0	0.9	134	138



## RP 11486 ANCARES CUARTETO 4

FECHA DE NAC. **27/08/2021**

PADRE ANCARES FOX 3

MADRE ANITAS JEQUE 1

Le tenemos una alta consideración desde chico a este hijo de nuestro "Cuarteto". Es un tren de largo, muy firme en su dorso, de cadera larga y ancho de posterior. Prolijo en línea baja (testículos y prepucio) y una cabeza expresiva. Ojos bien pigmentados. Quizás lo mejor venga por el lado de su madre, una de las astadas con mejor calidad de ubre de nuestro programa, la 9797, una hija del "Jeque".

FPDIR.	NAC	DEST.	18 M	PA_V	FPmat.	LECHE	AOBc	GRASAc	MARBc	C.ESC	Indice Cría	Indice Completo
-5.5	3.1	24.5	47	43.6	-2.9	12.5	2.84	0.03	0.01	1.6	150	138

## RP 11489 ANCARES AMARAL 4

FECHA DE NAC. **28/08/2021** | PADRE ANCARES ENDURE 1 TE | MADRE ANITAS HOMETOWN 27A 5

FPDIR.	NAC	DEST.	18 M	PA_V	FPmat.	LECHE	AOBc	GRASAc	MARBc	C.ESC	Indice Cría	Indice Completo
5	1.5	21.1	37.5	47.8	0.9	11.2	2.32	0.79	0.17	1.1	121	106

## RP 11493 ANCARES PANZA 17

FECHA DE NAC. **30/08/2021** | PADRE ANCARES HOMETOWN 27A 3 | MADRE ANITAS EL PADRE 1

FPDIR.	NAC	DEST.	18 M	PA_V	FPmat.	LECHE	AOBc	GRASAc	MARBc	C.ESC	Indice Cría	Indice Completo
10.1	0.2	24.2	43.8	43.7	3.1	11.9	2.84	0.79	0.05	0.9	143	122

## RP 11495 ANCARES KAISER 3

FECHA DE NAC. **31/08/2021** | PADRE ANCARES LUCIFER 4018 26 | MADRE ANITAS KAMIKAZE 1-61 TE

FPDIR.	NAC	DEST.	18 M	PA_V	FPmat.	LECHE	AOBc	GRASAc	MARBc	C.ESC	Indice Cría	Indice Completo
-1.3	2.4	23.9	41.5	36.8	-3.2	9.8	2.71	0.79	0.13	1.3	141	132

## RP 11497 ANCARES PICANTE 28

FECHA DE NAC. **01/09/2021** | PADRE ANCARES CATAPULT 1 TE | MADRE ANITAS HOMEGROWN 2

FPDIR.	NAC	DEST.	18 M	PA_V	FPmat.	LECHE	AOBc	GRASAc	MARBc	C.ESC	Indice Cría	Indice Completo
10.2	0.5	20.2	38.1	39.8	0.9	14.7	2.71	0.28	0	1	134	113

## RP 11498 ANCARES SENSACION 4

FECHA DE NAC. **01/09/2021** | PADRE ANCARES SENSACION 2 | MADRE ANITAS BOSTON 4

FPDIR.	NAC	DEST.	18 M	PA_V	FPmat.	LECHE	AOBc	GRASAc	MARBc	C.ESC	Indice Cría	Indice Completo
10.2	-0.2	22.3	48.7	40.6	4.1	14.7	3.87	0.28	0.12	1	145	147

## RP 11499 ANCARES ABUNDANTE 53

FECHA DE NAC. **01/09/2021** | PADRE ANCARES LUCIFER 4018 19 TE | MADRE ANITAS ENDURE 10

FPDIR.	NAC	DEST.	18 M	PA_V	FPmat.	LECHE	AOBc	GRASAc	MARBc	C.ESC	Indice Cría	Indice Completo
4.7	1.5	24.8	43.1	39.7	0.6	10.3	4.19	0.79	0.06	1	144	132

**RP 11503**

ANCARES BELLE AIR 4 TE

FECHA DE NAC. **02/09/2021** | PADRE BR BELLE AIR 6011 | MADRE GM MANDINGA 13/13

FPDIR.	NAC	DEST.	18 M	PA_V	FPmat.	LECHE	AOBc	GRASAc	MARBc	C.ESC	Indice Cría	Indice Completo
1.2	1.2	22.9	39.3	37.4	1.4	11.7	2.06	0.79	0.33	1.9	145	107

**RP 11504**

ANCARES FORC BOOMER 31 TE

FECHA DE NAC. **04/09/2021**

PADRE FORC 29f BOOMER 18L

MADRE ANITAS REDEEM 7 TE

¡Hermano entero de "El Padre"! Difícil la decisión de desprendernos de este potencial padre de plantel. Sumamente ancho y carnicero. Tremenda estructura ósea y facilidad de engorde. Su madre, "Santa María" que compartimos con Estancia Santa María (Bra) y Don Bido SG (Uy) es una de las vacas con mejor producción en los últimos tiempos, destacando con diversos padres y poniéndoles su sello característico. Punto alto.

FPDIR.	NAC	DEST.	18 M	PA_V	FPmat.	LECHE	AOBc	GRASAc	MARBc	C.ESC	Indice Cría	Indice Completo
7	1.2	23.3	40.1	37.6	0.3	11.6	2.65	0.28	0.02	1	141	124

**RP 11508**

ANCARES SENSACION 5

FECHA DE NAC. **04/09/2021** | PADRE ANCARES SENSATION 2 | MADRE ANITAS ZURDO 3 BIS

FPDIR.	NAC	DEST.	18 M	PA_V	FPmat.	LECHE	AOBc	GRASAc	MARBc	C.ESC	Indice Cría	Indice Completo
0.7	1.2	22.5	38.3	29	-0.1	15	3.03	0.03	-0.01	1.2	157	121

**RP 11509**

ANCARES PANZA 19

FECHA DE NAC. **04/09/2021** | PADRE ANCARES HOMETOWN 27A 3 | MADRE ANITAS ABUNDANTE 3 TE KATRINA

FPDIR.	NAC	DEST.	18 M	PA_V	FPmat.	LECHE	AOBc	GRASAc	MARBc	C.ESC	Indice Cría	Indice Completo
12.1	0	19.1	37.5	42.9	3.5	10.1	3.16	0.79	0.08	0.7	108	118

**RP 11510**

ANCARES LEADER 3 TE

FECHA DE NAC. **04/09/2021** | PADRE R LEADER 6964 | MADRE ANITAS BIFEANCHO 28

FPDIR.	NAC	DEST.	18 M	PA_V	FPmat.	LECHE	AOBc	GRASAc	MARBc	C.ESC	Indice Cría	Indice Completo
5.5	1.1	23.3	42.6	38.4	2.1	11.7	2.26	0.79	0.08	1	141	131

**RP 11512**

ANCARES BELLE AIR 6 TE

FECHA DE NAC. **04/09/2021** | PADRE BR BELLE AIR 6011 | MADRE GM MANDINGA 13/13

FPDIR.	NAC	DEST.	18 M	PA_V	FPmat.	LECHE	AOBc	GRASAc	MARBc	C.ESC	Indice Cría	Indice Completo
1.2	1.2	22.9	39.3	37.4	1.4	11.7	2.06	0.79	0.33	1.9	145	107

**RP 11513**

ANCARES FORC BOOMER 32 TE

FECHA DE NAC. **04/09/2021** | PADRE FORC 29f BOOMER 18L | MADRE ANITAS REDEEM 7 TE

FPDIR.	NAC	DEST.	18 M	PA_V	FPmat.	LECHE	AOBc	GRASAc	MARBc	C.ESC	Indice Cría	Indice Completo
7	1.2	23.3	40.1	37.6	0.3	11.6	2.65	0.28	0.02	0.8	140	122

**RP 11521**

ANCARES PANZA 20

FECHA DE NAC. **06/09/2021** | PADRE ANCARES HOMETOWN 27A 3 | MADRE ANITAS NEGRO JEFE 14

FPDIR.	NAC	DEST.	18 M	PA_V	FPmat.	LECHE	AOBc	GRASAc	MARBc	C.ESC	Indice Cría	Indice Completo
2.8	1.5	24.4	42.4	49.8	-0.2	10	2.71	0.53	0.02	1	133	112

**RP 11522**

ANITAS 215Z 3-6

FECHA DE NAC. **06/09/2021** | PADRE ANCARES CL1 215Z-3 | MADRE ANITAS ZORRILLO 25

FPDIR.	NAC	DEST.	18 M	PA_V	FPmat.	LECHE	AOBc	GRASAc	MARBc	C.ESC	Indice Cría	Indice Completo
3.3	1	25.3	47	48.1	3.7	12.1	3.74	0.79	0.09	1	147	130

**RP 11524**

ANCARES ALFEREZ 13

FECHA DE NAC. **06/09/2021** | PADRE V CH MORO 1-16 | MADRE ANITAS SENSATION 4

FPDIR.	NAC	DEST.	18 M	PA_V	FPmat.	LECHE	AOBc	GRASAc	MARBc	C.ESC	Indice Cría	Indice Completo
5.7	0.1	23.5	45.9	39.2	2.4	16.2	3.74	0.53	0.06	0.7	156	139

## RP 11525 ANCARES CUARTETO 5

FECHA DE NAC. **07/09/2021** | PADRE ANCARES FOX 3 | MADRE ANITAS CUPER 9

FPDIR.	NAC	DEST.	18 M	PA_V	FPmat.	LECHE	AOBc	GRASAc	MARBc	C.ESC	Indice Cría	Indice Completo
0.2	1.5	20.5	42.5	39.9	-1.4	12.1	2.97	0.03	0.03	1.5	129	130

## RP 11526 ANCARES AMARAL 5

FECHA DE NAC. **08/09/2021** | PADRE ANCARES ENDURE 1 TE | MADRE ANITAS POLENTA 1

FPDIR.	NAC	DEST.	18 M	PA_V	FPmat.	LECHE	AOBc	GRASAc	MARBc	C.ESC	Indice Cría	Indice Completo
9.7	0.3	20.1	36.2	44	2.8	10.6	4.13	0.53	0.06	1.2	118	101

## RP 11528 ANCARES AMARAL 6

FECHA DE NAC. **09/09/2021** | PADRE ANCARES ENDURE 1 TE | MADRE ANITAS FORC BOOMER 13-27

FPDIR.	NAC	DEST.	18 M	PA_V	FPmat.	LECHE	AOBc	GRASAc	MARBc	C.ESC	Indice Cría	Indice Completo
11.3	0.5	21	39.4	47	3.6	12.3	3.74	0.79	0.14	0.6	123	117

## RP 11529 ANCARES CUARTETO 6

FECHA DE NAC. **09/09/2021** | PADRE ANCARES FOX 3 | MADRE ANITAS BOSTON 1

FPDIR.	NAC	DEST.	18 M	PA_V	FPmat.	LECHE	AOBc	GRASAc	MARBc	C.ESC	Indice Cría	Indice Completo
-2.3	2.1	22.1	39.1	38	-2.6	11.5	2.84	0.53	0.17	1.2	136	124

## RP 11531 ANCARES PANZA 21

FECHA DE NAC. **10/09/2021** | PADRE ANCARES HOMETOWN 27A 3 | MADRE ANITAS NEGRO JEFE 3 TE

FPDIR.	NAC	DEST.	18 M	PA_V	FPmat.	LECHE	AOBc	GRASAc	MARBc	C.ESC	Indice Cría	Indice Completo
5.8	0.9	23	47.1	53.3	0.8	9.7	3.03	0.53	0.02	1.1	123	128

## RP 11533 ANCARES CUARTETO 7

FECHA DE NAC. **10/09/2021** | PADRE ANCARES FOX 3 | MADRE ANITAS ZORRILLO 35

FPDIR.	NAC	DEST.	18 M	PA_V	FPmat.	LECHE	AOBc	GRASAc	MARBc	C.ESC	Indice Cría	Indice Completo
-1.8	2	22.9	41.8	45.3	-1.1	10.3	2.06	-0.23	0.04	1.4	132	113

## RP 11536 ANCARES CUARTETO 8

FECHA DE NAC. **11/09/2021** | PADRE ANCARES FOX 3 | MADRE ANITAS LLORON 54

FPDIR.	NAC	DEST.	18 M	PA_V	FPmat.	LECHE	AOBc	GRASAc	MARBc	C.ESC	Indice Cría	Indice Completo
-1.4	1.8	23	44.5	39.2	-2.3	12	3.23	0.03	0.08	1.5	143	133



## RP 11542 ANCARES NEGRO 27A 4

FECHA DE NAC. **12/09/2021**  
 PADRE ANCARES HOMETOWN 27A 4  
 MADRE ANITAS BARBA ROJA 4

Uno para producir terneros pesados. Gran máquina de producir carne este hijo del Negro 27<sup>a</sup>, con anchura de lomo, cuartos y fuerte estructura ósea. Como toda esta línea, de los primeros en pelecharse, condición importante para enfrentar los entores de verano. Su madre es una Barba Roja nacida en 2012, que en este 2023 tiene su octava cría al pie, y sigue impecable. Recomendado su uso en vacas.

FPDIR.	NAC	DEST.	18 M	PA_V	FPmat.	LECHE	AOBc	GRASAc	MARBc	C.ESC	Indice Cría	Indice Completo
-2.5	2.7	24.8	46	61.5	-1.6	7.1	1.61	0.53	0.01	1.1	117	116

## RP 11543 ANCARES ABUNDANTE 54

FECHA DE NAC. **13/08/2021** | PADRE ANCARES LUCIFER 4018 19 TE | MADRE ANITAS KAPANGA 1

FPDIR.	NAC	DEST.	18 M	PA_V	FPmat.	LECHE	AOBc	GRASAc	MARBc	C.ESC	Indice Cría	Indice Completo
2.5	1.4	21	35.9	34.7	-1.9	9.4	2.45	0.79	0.14	0.8	122	123

## RP 11544 ANCARES KAISER 5

FECHA DE NAC. **13/08/2021** | PADRE ANCARES LUCIFER 4018 26 | MADRE ANITAS NEGRO JEFE 1 TE

FPDIR.	NAC	DEST.	18 M	PA_V	FPmat.	LECHE	AOBc	GRASAc	MARBc	C.ESC	Indice Cría	Indice Completo
-2.6	2.4	24.5	38.1	43.6	-3.6	7.2	3.03	0.03	0.03	1.1	129	105

## RP 11545 ANCARES ALFEREZ 14

FECHA DE NAC. **13/08/2021** | PADRE V CH MORO 1-16 | MADRE ANITAS CL1 955W 6

FPDIR.	NAC	DEST.	18 M	PA_V	FPmat.	LECHE	AOBc	GRASAc	MARBc	C.ESC	Indice Cría	Indice Completo
4.7	0.6	24.7	51.2	46	2.3	14.6	4.39	0.03	0.09	0.7	152	149

## RP 11548 ANCARES KAISER 6

FECHA DE NAC. **16/09/2021** | PADRE ANCARES LUCIFER 4018 26 | MADRE ANITAS FORC BOOMER 13-36

FPDIR.	NAC	DEST.	18 M	PA_V	FPmat.	LECHE	AOBc	GRASAc	MARBc	C.ESC	Indice Cría	Indice Completo
5.7	1.2	20	32.5	35.8	-0.2	8.8	2.77	0.28	0.05	0.8	114	106

## RP 11550 ANCARES KAISER 7

FECHA DE NAC. **17/09/2021** | PADRE ANCARES LUCIFER 4018 26 | MADRE ANITAS NEGRO JEFE 12

FPDIR.	NAC	DEST.	18 M	PA_V	FPmat.	LECHE	AOBc	GRASAc	MARBc	C.ESC	Indice Cría	Indice Completo
4.7	0.9	22.3	32.2	43.8	-0.3	7.1	2.39	-0.23	0.09	0.7	114	81

## RP 11554 ANCARES SENSACION 6

FECHA DE NAC. **19/09/2021** | PADRE ANCARES SENSATION 2 | MADRE ANITAS FOX 13

FPDIR.	NAC	DEST.	18 M	PA_V	FPmat.	LECHE	AOBc	GRASAc	MARBc	C.ESC	Indice Cría	Indice Completo
-4.3	2.3	25.9	42.7	33.9	-2.7	13.5	2.39	-0.23	0.01	1.3	167	124

## RP 11560 ANCARES PANZA 23

FECHA DE NAC. **21/09/2021** | PADRE ANCARES HOMETOWN 27A 3 | MADRE ANITAS KAKA 25

FPDIR.	NAC	DEST.	18 M	PA_V	FPmat.	LECHE	AOBc	GRASAc	MARBc	C.ESC	Indice Cría	Indice Completo
6.8	0.7	24.3	45.2	40.1	1.2	13.3	2.52	1.29	0.06	0.9	151	138

## RP 11562 ANCARES PICANTE 29

FECHA DE NAC. **22/09/2021** | PADRE ANCARES CATAPULT 1 TE | MADRE ANITAS REVOLCADO 7

FPDIR.	NAC	DEST.	18 M	PA_V	FPmat.	LECHE	AOBc	GRASAc	MARBc	C.ESC	Indice Cría	Indice Completo
0.9	1.9	20.4	36.6	40.2	-3.4	12.3	1.94	0.28	-0.02	0.7	125	119

## RP 11563 ANCARES NEGRO 27A 5

FECHA DE NAC. **23/09/2021** | PADRE ANCARES HOMETOWN 27A 4 | MADRE ANITAS BARBA ROJA 29

FPDIR.	NAC	DEST.	18 M	PA_V	FPmat.	LECHE	AOBc	GRASAc	MARBc	C.ESC	Indice Cría	Indice Completo
-5.9	2.8	23.8	40.2	52	-4.3	7.7	1.42	-0.23	-0.01	0.6	118	111

## RP 11565 ANCARES PICANTE 30

FECHA DE NAC. **23/09/2021** | PADRE ANCARES CATAPULT 1 TE | MADRE ANITAS BARBA ROJA 38

FPDIR.	NAC	DEST.	18 M	PA_V	FPmat.	LECHE	AOBc	GRASAc	MARBc	C.ESC	Indice Cría	Indice Completo
0.3	2	23.5	40.8	38.3	-1.1	12.3	3.61	0.28	-0.06	0.7	143	131

## RP 11570 ANCARES AMARAL 8

FECHA DE NAC. **28/09/2021** | PADRE ANCARES ENDURE 1 TE | MADRE ANITAS LUCIFER 4018 1

FPDIR.	NAC	DEST.	18 M	PA_V	FPmat.	LECHE	AOBc	GRASAc	MARBc	C.ESC	Indice Cría	Indice Completo
7.5	1	20.2	40.7	51.8	2.1	9.4	3.29	1.04	0.16	1.1	108	118

## RP 11572 ANCARES PANZA 24

FECHA DE NAC. **29/09/2021** | PADRE ANCARES HOMETOWN 27A 3 | MADRE ANITAS ABUNDANTE 10 TE

FPDIR.	NAC	DEST.	18 M	PA_V	FPmat.	LECHE	AOBc	GRASAc	MARBc	C.ESC	Indice Cría	Indice Completo
7.2	0.7	23.1	37.7	41.8	1.4	12.1	2.9	0.79	0.04	0.7	138	108

## RP 11575 ANCARES PANZA 25

FECHA DE NAC. **30/09/2021** | PADRE ANCARES HOMETOWN 27A 3 | MADRE ANITAS KAKA 20

FPDIR.	NAC	DEST.	18 M	PA_V	FPmat.	LECHE	AOBc	GRASAc	MARBc	C.ESC	Indice Cría	Indice Completo
4.3	1.2	25.8	46.5	46.2	0.3	12.4	2.45	0.79	0.04	1.1	152	127

## RP 11576 ANCARES PANZA 26

FECHA DE NAC. **30/09/2021** | PADRE ANCARES HOMETOWN 27A 3 | MADRE ANITAS GAMARRA 6

FPDIR.	NAC	DEST.	18 M	PA_V	FPmat.	LECHE	AOBc	GRASAc	MARBc	C.ESC	Indice Cría	Indice Completo
4	1.5	27.9	55.7	52.1	0.2	14.4	4.65	1.04	-0.07	0.7	164	161



## RP 11578 ANCARES AMARAL 10

FECHA DE NAC. **03/10/2021**

PADRE ANCARES ENDURE 1TE

MADRE ANITAS FORC BOOMER 13-51 TE

El "Muñeco" fue Campeón Ternero Menor y Reservado Gran Campeón en Expo Nacional Hereford, Mercedes 2022. Hijo de una hermana entera de la "Diosa", la 10511, que lo crio de forma fantástica siendo primeriza. Toro de tremenda calidad racial, con una cabeza dibujada, color requemado y mucho pigmento. Recomendado fuertemente para repaso de vaquillonas.

FPDIR.	NAC	DEST.	18 M	PA_V	FPmat.	LECHE	AOBc	GRASAc	MARBc	C.ESC	Indice Cría	Indice Completo
7	1.2	24.4	43.3	49.9	1.1	13.5	3.74	0.53	0.08	0.7	144	118

## RP 11580 ANCARES PICANTE 31

FECHA DE NAC. **03/10/2021** | PADRE ANCARES CATAPULT 1 TE | MADRE ANITAS KAMIKAZE 63 TE

FPDIR.	NAC	DEST.	18 M	PA_V	FPmat.	LECHE	AOBc	GRASAc	MARBc	C.ESC	Indice Cría	Indice Completo
-1.6	2.4	23.5	47.1	40	-3.7	14.4	2.45	0.03	-0.06	0.9	150	152

## RP 11585 ANCARES 215Z 3-4

FECHA DE NAC. **12/10/2021** | PADRE ANCARES CL1 215Z-3 | MADRE ANITAS DOMINO 3027 13

FPDIR.	NAC	DEST.	18 M	PA_V	FPmat.	LECHE	AOBc	GRASAc	MARBc	C.ESC	Indice Cría	Indice Completo
-1.3	1.6	26	54.3	49	2.2	13.9	2.65	1.29	0.3	1	156	163

## RP 11587 ANCARES ABUNDANTE 55

FECHA DE NAC. **17/10/2021** | PADRE ANCARES LUCIFER 4018 19 TE | MADRE ANITAS KAKA 12

FPDIR.	NAC	DEST.	18 M	PA_V	FPmat.	LECHE	AOBc	GRASAc	MARBc	C.ESC	Indice Cría	Indice Completo
9.2	0.4	19.8	38.8	40.3	2.3	8.7	2.32	0.79	0.16	0.8	110	125

## RP 11588 ANCARES 215Z 3-5

FECHA DE NAC. **17/10/2021** | PADRE ANCARES CL1 215Z-3 | MADRE ANITAS LLORON 24

FPDIR.	NAC	DEST.	18 M	PA_V	FPmat.	LECHE	AOBc	GRASAc	MARBc	C.ESC	Indice Cría	Indice Completo
1.6	1.1	21.3	38.8	41.4	1.7	11.7	2.45	0.53	0.16	0.9	128	118

## RP 11590 ANCARES CUARTETO 9

FECHA DE NAC. **23/10/2021** | PADRE ANCARES FOX 3 | MADRE ANITAS JACK DANIELS 50

FPDIR.	NAC	DEST.	18 M	PA_V	FPmat.	LECHE	AOBc	GRASAc	MARBc	C.ESC	Indice Cría	Indice Completo
-3.2	2.5	22.7	42.3	46.9	-2.6	9.6	2.06	0.03	0.03	1.3	126	121

## RP 11591 ANCARES 215Z 3-6

FECHA DE NAC. **24/10/2021** | PADRE ANCARES CL1 215Z-3 | MADRE ANITAS CENTENARIO 18

FPDIR.	NAC	DEST.	18 M	PA_V	FPmat.	LECHE	AOBc	GRASAc	MARBc	C.ESC	Indice Cría	Indice Completo
4.1	1	22.7	41.9	41.2	3.7	12	3.42	1.04	0.24	1.4	140	123

## RP 11592 ANCARES 215Z 3-7

FECHA DE NAC. **25/10/2021** | PADRE ANCARES CL1 215Z-3 | MADRE ANITAS MANOBLANCA 7

FPDIR.	NAC	DEST.	18 M	PA_V	FPmat.	LECHE	AOBc	GRASAc	MARBc	C.ESC	Indice Cría	Indice Completo
0.2	1.8	28	50.8	54.5	1.9	11.9	3.03	1.29	0.14	1.1	156	133

## RP 11593 ANCARES ABUNDANTE 56

FECHA DE NAC. **25/10/2021** | PADRE ANCARES LUCIFER 4018 19 TE | MADRE ANITAS FORC BOOMER 13-38

FPDIR.	NAC	DEST.	18 M	PA_V	FPmat.	LECHE	AOBc	GRASAc	MARBc	C.ESC	Indice Cría	Indice Completo
3.8	1.3	21.1	37.4	39.2	-0.2	10.8	3.48	0.28	0.07	0.7	124	120

## RP 11596 ANCARES HOMETOWN 27A 8-2

FECHA DE NAC. **28/10/2021** | PADRE ANCARES HOMETOWN 27A 8 | MADRE ANITAS KAKA 16

FPDIR.	NAC	DEST.	18 M	PA_V	FPmat.	LECHE	AOBc	GRASAc	MARBc	C.ESC	Indice Cría	Indice Completo
1.1	1.6	25	45.1	49.9	-1.8	12.2	2.71	1.04	-0.03	1	144	124

## RP 11598 ANCARES PANZA 27 DOMINGA

FECHA DE NAC. **28/10/2021** | PADRE ANCARES HOMETOWN 27A 3 | MADRE ANITAS NEGRO JEFE 8 TE

FPDIR.	NAC	DEST.	18 M	PA_V	FPmat.	LECHE	AOBc	GRASAc	MARBc	C.ESC	Indice Cría	Indice Completo
2.8	1.5	22.5	39	51.1	-1.1	6.6	2.39	0.53	0	0.8	109	107

## RP 11599 ANCARES CUARTETO 10

FECHA DE NAC. **31/10/2021** | PADRE ANCARES FOX 3 | MADRE ANITAS JACK DANIELS 42

FPDIR.	NAC	DEST.	18 M	PA_V	FPmat.	LECHE	AOBc	GRASAc	MARBc	C.ESC	Indice Cría	Indice Completo
-7.6	3.1	25.6	52.4	39	-5	12.4	3.16	1.04	0.06	1.6	159	171

## RP 11600 ANCARES PANZA 28

FECHA DE NAC. **02/11/2021** | PADRE ANCARES HOMETOWN 27A 3 | MADRE ANITAS KAMIKAZE 1-31 TE

FPDIR.	NAC	DEST.	18 M	PA_V	FPmat.	LECHE	AOBc	GRASAc	MARBc	C.ESC	Indice Cría	Indice Completo
8.2	0.7	21.1	39	46.4	2.4	10.9	2.71	0.28	0.05	0.9	120	109

## RP 11606 ANCARES REVOLUTION 5 TE

FECHA DE NAC. **28/02/2022** | PADRE MSU TCF REVOLUTION 4R | MADRE ANITAS BIFEANCHO 33

FPDIR.	NAC	DEST.	18 M	PA_V	FPmat.	LECHE	AOBc	GRASAc	MARBc	C.ESC	EfC	Indice Cría	Indice Completo
3.2	1.5	25	44.1	46.9	0.8	11.5	3.94	0.28	0.11	1.1	S/D	144	119

## RP 11608 ANCARES CASCARILLA 22 TE

FECHA DE NAC. **01/03/2022** | PADRE HORMIGA COCOA 17 | MADRE ANITAS TRUST 4 TE

FPDIR.	NAC	DEST.	18 M	PA_V	FPmat.	LECHE	AOBc	GRASAc	MARBc	C.ESC	EfC	Indice Cría	Indice Completo
1.8	1.8	26.1	49.5	47.8	-4.2	10.5	3.35	0.28	0.12	1.2	S/D	147	137

## RP 11609 ANCARES FORC BOOMER 13-76 TE

FECHA DE NAC. **01/03/2022** | PADRE ANCARES FORC BOOMER 13 | MADRE ANITAS BIFEANCHO 30

FPDIR.	NAC	DEST.	18 M	PA_V	FPmat.	LECHE	AOBc	GRASAc	MARBc	C.ESC	EfC	Indice Cría	Indice Completo
5.4	0.9	20.6	35.8	38	0.2	12.6	3.35	0.03	0.11	0.6	S/D	128	113

## RP 11610 ANCARES KAMIKAZE 1-57 TE

FECHA DE NAC. **02/03/2022** | PADRE ANCARES KAMIKAZE 1 | MADRE ANITAS FORC BOOMER 2

FPDIR.	NAC	DEST.	18 M	PA_V	FPmat.	LECHE	AOBc	GRASAc	MARBc	C.ESC	EfC	Indice Cría	Indice Completo
2.5	1.6	23.9	40.4	36.5	-2.4	12.1	2.9	0.28	0.09	1.1	S/D	148	121

## RP 11612 ANCARES FORC BOOMER 13-77 TE

FECHA DE NAC. **03/03/2022** | PADRE ANCARES FORC BOOMER 13 | MADRE ANITAS KAMIKAZE 1-41 BRUJA TE

FPDIR.	NAC	DEST.	18 M	PA_V	FPmat.	LECHE	AOBc	GRASAc	MARBc	C.ESC	EfC	Indice Cría	Indice Completo
5.7	1.3	22.6	40.6	48.4	-0.1	12.7	3.87	0.53	0.09	0.5	S/D	131	119

**RP 11613**

ANCARES FORC BOOMER 13-78 TE

FECHA DE NAC. **03/03/2022** | PADRE ANCARES FORC BOOMER 13 | MADRE ANITAS KAMIKAZE 1-41 BRUJA TE

FPDIR.	NAC	DEST.	18 M	PA_V	FPmat.	LECHE	AOBc	GRASAc	MARBc	C.ESC	EfC	Indice Cría	Indice Completo
5.7	1.3	22.6	40.6	48.4	-0.1	12.7	3.87	0.53	0.09	0.5	S/D	131	119

**RP 11615**

ANCARES ENDURE 25 TE

FECHA DE NAC. **03/03/2022** | PADRE NJW 79Z ENDURE 173D | MADRE ANITAS BIFEANCHO 30

FPDIR.	NAC	DEST.	18 M	PA_V	FPmat.	LECHE	AOBc	GRASAc	MARBc	C.ESC	EfC	Indice Cría	Indice Completo
4.3	1.3	26.1	47.3	41.5	1.9	12.9	4.97	0.79	0.19	1.2	S/D	160	138

**RP 11616**

ANCARES FORC BOOMER 13-79 TE

FECHA DE NAC. **03/03/2022** | PADRE ANCARES FORC BOOMER 13 | MADRE ANITAS BIFEANCHO 30

FPDIR.	NAC	DEST.	18 M	PA_V	FPmat.	LECHE	AOBc	GRASAc	MARBc	C.ESC	EfC	Indice Cría	Indice Completo
5.4	0.9	20.6	35.8	38	0.2	12.6	3.35	0.03	0.11	0.6	S/D	128	113

**RP 11619**

ANCARES FORC BOOMER 13-81 TE

FECHA DE NAC. **03/03/2022** | PADRE ANCARES FORC BOOMER 13 | MADRE ANITAS BIFEANCHO 33

FPDIR.	NAC	DEST.	18 M	PA_V	FPmat.	LECHE	AOBc	GRASAc	MARBc	C.ESC	EfC	Indice Cría	Indice Completo
5.5	1.4	21.8	38.1	42.8	-0.9	14.1	3.03	0.28	0.08	0.7	S/D	137	114

**RP 11623**

ANCARES KAMIKAZE 1-58 TE

FECHA DE NAC. **04/03/2022** | PADRE ANCARES KAMIKAZE 1 | MADRE ANITAS FORC BOOMER 2

FPDIR.	NAC	DEST.	18 M	PA_V	FPmat.	LECHE	AOBc	GRASAc	MARBc	C.ESC	EfC	Indice Cría	Indice Completo
2.5	1.6	23.9	40.4	36.5	-2.4	12.1	2.9	0.28	0.09	1.1	S/D	148	121

**RP 11624**

ANCARES ENDURE 26 TE

FECHA DE NAC. **04/03/2022** | PADRE NJW 79Z ENDURE 173D | MADRE ANITAS BIFEANCHO 30

FPDIR.	NAC	DEST.	18 M	PA_V	FPmat.	LECHE	AOBc	GRASAc	MARBc	C.ESC	EfC	Indice Cría	Indice Completo
4.3	1.3	26.1	47.3	41.5	1.9	12.9	4.97	0.79	0.19	1.2	S/D	160	138

**RP 11626**

ANCARES ONLINE 1 TE

FECHA DE NAC. **05/03/2022** | PADRE REMITALL ONLINE 122L | MADRE ANITAS BIFEANCHO 16

FPDIR.	NAC	DEST.	18 M	PA_V	FPmat.	LECHE	AOBc	GRASAc	MARBc	C.ESC	EfC	Indice Cría	Indice Completo
2.7	1.7	22.1	41.5	46.9	3.3	10.2	3.03	0.28	0.16	0.9	S/D	123	123

**RP 11628**

ANCARES ENDURE 27 TE

FECHA DE NAC. **05/03/2022** | PADRE NJW 79Z ENDURE 173D | MADRE ANITAS FORC BOOMER 13-29

FPDIR.	NAC	DEST.	18 M	PA_V	FPmat.	LECHE	AOBc	GRASAc	MARBc	C.ESC	EfC	Indice Cría	Indice Completo
7.8	1.1	27	49.2	46	1.4	13.1	5.74	1.04	0.2	0.9	S/D	160	142

**RP 11630**

ANCARES ENDURE 28 TE

FECHA DE NAC. **05/03/2022** | PADRE NJW 79Z ENDURE 173D | MADRE ANITAS BIFEANCHO 30

FPDIR.	NAC	DEST.	18 M	PA_V	FPmat.	LECHE	AOBc	GRASAc	MARBc	C.ESC	EfC	Indice Cría	Indice Completo
4.3	1.3	26.1	47.3	41.5	1.9	12.9	4.97	0.79	0.19	1.2	S/D	160	138

**RP 11633**

ANCARES TORREIRA 8

FECHA DE NAC. **20/04/2022** | PADRE ANCARES LAMEAU 6 | MADRE ANITAS ABUNDANTE 7 TE

FPDIR.	NAC	DEST.	18 M	PA_V	FPmat.	LECHE	AOBc	GRASAc	MARBc	C.ESC	EfC	Indice Cría	Indice Completo
0.7	23.1	37.2	42.1	37.9	12.5	0.80	3.350	0.280	0.070	6.3	1.1	142	128

# TOROS PUROS DE ORIGEN

**RP 3506**

ASTADO

FECHA DE NAC.	PADRE	ABUELO MATERNO
06/08/2021	ALFEREZ	CUPER

**RP 3512**

MOCHO

FECHA DE NAC.	PADRE	ABUELO MATERNO
27/08/2021	PANZA	KAMIKAZE

**RP 3515**

MOCHO

FECHA DE NAC.	PADRE	ABUELO MATERNO
10/08/2021	PANZA	GAUCHO

**RP 3516**

MOCHO

FECHA DE NAC.	PADRE	ABUELO MATERNO
28/08/2021	NEGRO 27A	LUCIFER

**RP 3520**

MOCHO

FECHA DE NAC.	PADRE	ABUELO MATERNO
13/09/2021	PANZA	GALAN

**RP 3522**

ASTADO

FECHA DE NAC.	PADRE	ABUELO MATERNO
19/07/2021	SENSACION	BOSTON

**RP 3525**

ASTADO

FECHA DE NAC.	PADRE	ABUELO MATERNO
18/08/2021	SENSACION	JEQUE

**RP 3527**

MOCHO

FECHA DE NAC.	PADRE	ABUELO MATERNO
14/09/2021	AMARAL	KAMIKAZE 1-44

**RP 7343**

ASTADO

FECHA DE NAC.	PADRE	ABUELO MATERNO
15/09/2021	CUARTETO	CUPER

**RP 9147**

MOCHO

FECHA DE NAC.	PADRE	ABUELO MATERNO
30/09/2021	ABUNDANTE	KAMIKAZE

**RP 9149**

MOCHO

FECHA DE NAC.	PADRE	ABUELO MATERNO
25/09/2021	ABUNDANTE	KAMIKAZE





# "300 VIENTRES ALFONSO & ASOCIADOS"

TERNEROS, TERNERAS Y VAQUILLONAS (ABIERTAS)  
DE CRIADORES CON GENÉTICA DE LOS TOROS DE ALFONSO

## **VENTA VIRTUAL**



ANITA SG - EL CORONILLA  
GRACIELA BETIZAGASTI - LUISA MEIRELLES

PROGRAMA DE FOMENTO  
TRADUCIENDO EXPERIENCIA EN RENTABILIDAD



El programa ofrece al productor rural una alternativa para diversificar su negocio, y promueve la integración entre los **distintos rubros agropecuarios**.

Conocé más en [www.upm.uy/fomento](http://www.upm.uy/fomento)

Una empresa que no se detiene, para crear un producto aún **más grande**.



**NUMIX**  
NUTRICIÓN ANIMAL

Alimentamos su inversión.  
[www.numix.com.uy](http://www.numix.com.uy)



12 Años  
de Experiencia en Sudamérica

+ de 300.000  
EMBRIONES PRODUCIDOS

Santiago Pereira +59 8 99 687 280  
Javier Ezcurra +54 (9) 11 5666 7771

 @invitroargentina  
 @invitrouuguay



La ganadería vive en nosotros

# A TU LADO EN CADA ETAPA

Somos tus herramientas,  
tus manos en la tierra.

Asesoramiento, venta, post venta y amplia red de distribuidores en todo el país.



**Casa Central Montevideo:**  
Yaguarón 1441  
Tel.: 2902 0708

**Sucursal Treinta y Tres**  
Ruta 8 Km 287,5  
Tel.: 4452 1500

**Sucursal Mercedes**  
Ruta 2 Km 278  
Tel.: 4533 8090

**Colonia Valdense**  
Ruta 1 Km 121  
Tel.: 091 778 204

**Rulemanes Montevideo**  
Paysandú 1052  
Tel.: 2902 0760

📞 098 412 825 ·   mayfer.s.a · [www.mayfer.com.uy](http://www.mayfer.com.uy)



# Mayfer

ATRAVESANDO GENERACIONES



MAQUINARIA  
AGRICOLA  
Representantes  
exclusivos para  
Uruguay.



POST VENTA:  
Repuestos y  
servicio Massey  
Ferguson.

Mayfer  
IMPLEMENTOS  
Representante oficial  
Tatu Marchesan en Uruguay.



Mayfer RULEMANES  
Representantes de las principales marcas de rulemanes.



# PowerSeed®

ES MÁS POWER EN CADA SEMILLA

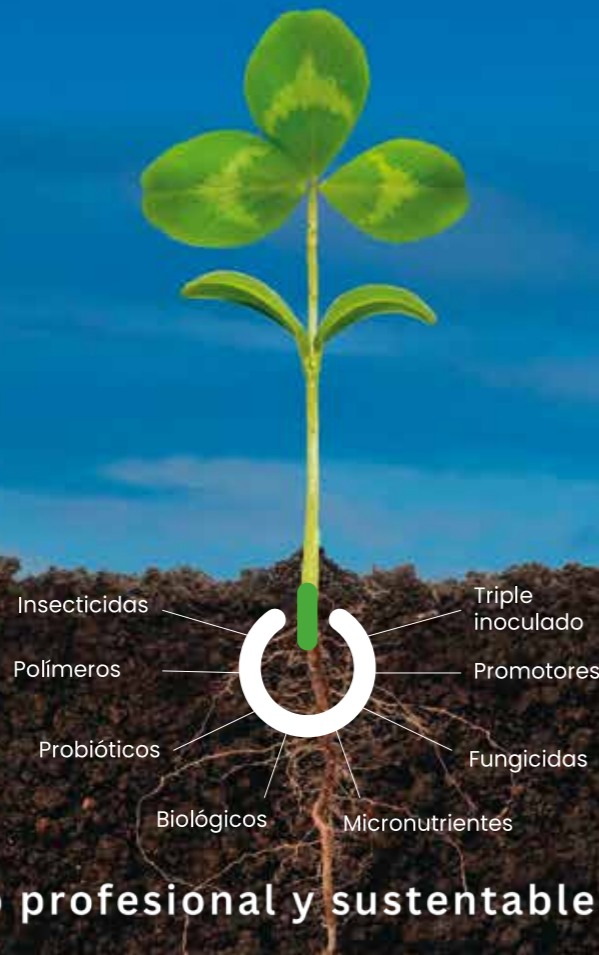

Tratamiento profesional y sustentable de semillas

**CALVASE®**  
EXCELENCIA EN SEMILLAS

4455 9258 | 2600 1600 | 4737 8800 megaagro.com.uy

# HACELO SIMPLE

BIENESTAR ANIMAL,  
BIENESTAR PARA TODOS.

FINANCIA  
BANCO REPUBLICA  
5 AÑOS



**CLIPEX®**  
*Fencing & Stockyards*

📍 Av. Italia 6292 / MVD - URU  
☎ (+598) 9210 5060 📠 (+598) 2604 5060  
🌐 www.clipex.com

PGG Wrightson Seeds

# AL NORTE DEL NORTE

pasturas  
2023

28 de setiembre  
WWW.PASTURAS.COM.UY

Paso del León | Artigas

# 6x6

Primer y única combinación endectocida para bovinos contra la **RESISTENCIA**



**GOLPE MORTAL**  
a las lombrices resistentes

Especialmente indicado en las categorías más susceptibles a los parásitos gastrointestinales, como terneros, novillitos y vaquillonas.



IG CIBELES.VETERINARIA

WWW.CIBELES.COM.UY



# SPONSORS Y AUSPICIANTES



MEJICANO - RP 11434





# LAS ANITAS

Los toros de Alfonso

Diseño y Fotografía : PDLZ.NET



-  @LasAnitasgen
-  @cabana.lasanitas
-  @lasanitashereford

Feliciano - Durazno   
[www.lasanitas.com.uy](http://www.lasanitas.com.uy) 

TRANSMITE



AUSPICIA



REMATAN

