

MARTES 12 DE MAYO
PRIMER REMATE ANUAL
CARLOS TORTEROLO SORIA
Y FAMILIA

150



VAQUILLONAS HOLANDO SH
PROXIMAS Y RECIEN PARIDAS
CON SANIDAD CERTIFICADA ✓✓

5%
DESCUENTO
PAGO
CONTADO

ADMINISTRA



BANCO
REPÚBLICA

UN AÑO LIBRE DE PLAZO
PREVIA CONSULTA

REMATAN



JFCHIRUCHI
ESCRITORIO RURAL

SORIA
NEGOCIOS RURALES

CONTACTO: 099 977 007 · 099 342 051

REMATE 100 % VIRTUAL - HORA 19:00

EN CHACRA VILLA ELENA
RUTA 11 KM 57.200 SAN JOSÉ

AUSPICIA



APOYAN



EN VIVO POR:

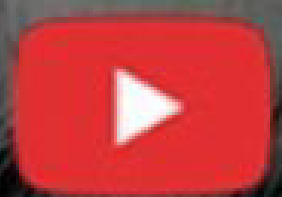

YouTube



DIRECTV

WWW.SORIANEGOCIOSRURALES.COM

CATÁLOGO

Agradecimiento

En estos casi 100 años de tradición tampera de nuestras familias, y a casi 40 años de nuestro emprendimiento propio, han sido innumerables las situaciones, las anécdotas y las vivencias compartidas.

Ha sido un camino cierto, que nos ha permitido desarrollarnos como empresarios, como familia y como personas, en un país de base agropecuaria, con recursos, historia y tradiciones.

En esta instancia de nuestro primer remate anual, vaya, sin exclusión alguna, nuestro más sincero agradecimiento a quienes, de una u otra forma, colaboraron en la construcción de esta realidad.

Para nosotros, este momento marca una etapa cumplida en cuanto al crecimiento del sistema. Han sido todos, a través del trabajo, los servicios, los aportes de tecnología o la gestión, colaboradores imprescindibles durante todo este tiempo transcurrido.

Sistemas

Desde el inicio, a fines de la década del 80, con apenas 150 litros por día, hasta la actualidad, donde se producen más de 30.000 litros diarios, el eje central ha sido definir un sistema de producción armónico con las posibilidades y los recursos disponibles.

Es así que se definen estrategias en diferentes áreas:

Alimentación

Mayormente se trabaja con un manejo de base forrajera, complementado con suplementación de ensilajes y concentrado. Este sistema permite captar oportunidades y superar los desafíos de las variables de mayor incidencia, como los precios y el clima.

Genética

El ganado es Holando definido, mejorado a través de décadas con genética americana, buscando la vaca que el sistema requiere. Es así que se logran animales funcionales, que destacan principalmente por su eficiencia de conversión, a través del mérito genético y del manejo. Son animales capaces de caminar distancias sin problema para acceder a pasturas y/o balancear sus demandas con suplementación.

Algunas referencias sobre la base de 1.200 vacas en ordeño

- Producción promedio anual por vaca en ordeño/día, ejercicio 2024/2025: 26,6 litros
- Producción a la fecha por vaca en ordeño/día: 28 litros
- Producción promedio de sólidos por vaca en ordeño/día: 2 kg
- Producción a la fecha de sólidos por vaca en ordeño/día: 2,27 kg









Un Anheló

Que el ganado que se ofrece a la venta sea un instrumento para potenciar los emprendimientos de quienes apuesten por esta propuesta.

Que pueda cubrir las expectativas productivas en la inmediatez y, además, aportar a la base genética de sus rodeos.

Flía. Torterolo / Andiarena

PARIDAS

LOTE	RP	PADRE	FECHA NAC.	SERVICIO	TORO	FECHA PARTO	CRIA	VER VIDEO
1	6652	ODANA	21/04/23	25/06/25	DREW	25/04/2026	M	VIDEO 
	6740	PIONEER	13/07/23	09/07/25	DREW	12/04/2026	H	
	6755	CANNONBALL	22/07/23	25/06/25	DREW	23/04/2026	M	
	6957	RINCÓN 1549	04/01/24	25/06/25	DREW	13/04/2026	M	
2	6660	ADIDAS	06/05/23	26/06/25	DREW	13/04/2026	M	VIDEO 
	6741	PIONEER	13/07/23	08/07/25	SALVO	24/04/2026	M	
	6806	NON-STOP	31/07/23	07/08/25	SALVO	22/04/2026	M	
	6854	NON-STOP	07/08/23	25/06/25	DREW	15/04/2026	H	
3	6507	EPISODE	06/03/23	07/08/25	SALVO	25/04/2026	M	VIDEO 
	6797	CANELO	28/07/23	25/06/25	DREW	27/04/2026	M	
	6820	RINCON 1549	17/08/23	26/06/25	DREW	30/03/2026	H	
	6885	PIONEER	26/07/23	07/08/25	SALVO	27/03/2026	H	
4	6724	NON-STOP	12/07/23	25/06/25	DREW	29/03/2026	H	VIDEO 
	6726	RAINFOREST	03/07/23	07/08/25	SALVO	19/04/2026	H	
	6855	KASHI	08/08/23	25/06/25	DREW	15/04/2026	H	
5	6508	EPISODE	06/03/23	25/06/25	DREW	20/04/2026	H	VIDEO 
	6803	GOLDMEDAL	29/07/23	07/08/25	SALVO	16/04/2026	H	
	6917	NON-STOP	11/09/23	26/06/25	DREW	17/04/2026	M	
6	6828	RINCON 1544	31/07/23	08/07/25	DREW	19/04/2026	M	VIDEO 
	6902	ODANA	05/09/23	07/08/25	SALVO	25/04/2026	M	
	7122	RINCON 1547	08/02/24	07/07/25	HACKSAW	23/04/2026	H	
7	6507	EPISODE	06/03/23	07/08/25	SALVO	25/04/2026	M	VIDEO 
	6797	CANELO	28/07/23	25/06/25	DREW	27/04/2026	M	
	6820	RINCON 1549	17/08/23	26/06/25	DREW	30/03/2026	H	
	6885	PIONEER	26/07/23	07/08/25	SALVO	27/03/2026	H	
8	6507	EPISODE	06/03/23	07/08/25	SALVO	25/04/2026	M	VIDEO 
	6797	CANELO	28/07/23	25/06/25	DREW	27/04/2026	M	
	6820	RINCON 1549	17/08/23	26/06/25	DREW	30/03/2026	H	
	6885	PIONEER	26/07/23	07/08/25	SALVO	27/03/2026	H	
9	6891	RINCON 1549	26/08/23	26/06/25	DREW	24/04/2026	H	VIDEO 
	6927	RINCON 1544	07/10/23	25/06/25	DREW	25/03/2026	H	
	6932	RINCON 1544	12/10/23	26/06/25	DREW	21/03/2026	H	
	6950	RINCON 1549	20/12/23	08/07/25	HACKSAW	13/04/2026	H	

LOTE	RP	PADRE	FECHA NAC.	SERVICIO	TORO	FECHA PARTO	CRIA	VER VIDEO
10	6704	ADIDAS	25/05/23	26/06/25	DREW	24/04/2026	M	VIDEO 
	6711	CANNONBALL	20/05/23	08/07/25	DREW	14/04/2026	H	
	6866	PIONEER	02/08/23	07/08/25	SALVO	29/04/2026	H	
	6943	RINCON 1549	24/10/23	07/07/25	HACKSAW	16/04/2026	H	
11	6817 COLORADA	RINCON 1544	15/08/23	25/06/25	DREW	20/03/2026	M	VIDEO 
12	6751	PAGANI	20/07/23	25/06/25	DREW	01/04/2026	H	VIDEO 
	7127	GENTRY	10/03/24	07/07/25	HACKSAW	19/04/2026	H	
	6684	PIONEER	29/04/23	6/25/2025	DREW	22/04/2026	H	
	6754	PAGANI	22/07/23	25/06/25	DREW	24/04/2026	H	
13	6585	GENTRY	01/04/23	25/06/25	DREW	23/04/2026	M	VIDEO 
	6688	ADIDAS	03/05/23	27/06/25	DREW	06/04/2026	H	
	6763	RAINFOREST	17/07/23	31/07/25	SALVO	27/04/2026	M	
14	6705	CANELO	12/05/23	31/07/25	SALVO	28/04/2026	M	VIDEO 
	6737	CHAMPAGNE	11/07/23	07/08/25	SALVO	19/04/2026	H	
	6756	GENTRY	23/07/23	25/06/25	DREW	24/04/2026	H	
	6935	PAGANI	28/09/23	07/08/25	SALVO	30/04/2026	M	
15	6699	CANELO	17/05/23	07/08/25	SALVO	26/04/2026	H	VIDEO 
	7018	ODANA	15/02/24	31/07/25	SALVO	01/04/2026	H	
	7032	ODANA	20/02/24	07/08/25	SALVO	14/04/2026	M	
	7046	ODANA	27/02/24	26/06/25	DREW	01/04/2026	H	
16	6651	CHAMPAGNE	18/04/23	08/07/25	DREW	13/04/2026	H	VIDEO 
	6790	RAINFOREST	22/07/23	07/08/25	SALVO	21/04/2026	M	
	7057	GENTRY	10/03/24	07/08/25	SALVO	24/04/2026	H	
17	6839	KASHI	05/08/23	26/06/25	DREW	30/03/2026	H	VIDEO 
	6876	WIMBLEDON	07/08/23	07/08/25	SALVO	26/04/2026	H	
	6886	CANNONBALL	26/07/23	09/07/25	DREW	12/04/2026	H	
18	6839	KASHI	05/08/23	26/06/25	DREW	30/03/2026	H	VIDEO 
	6876	WIMBLEDON	07/08/23	07/08/25	SALVO	26/04/2026	H	

PROXIMAS

LOTE	RP	PADRE	FECHA NAC.	SERVICIO	TORO	F.P. PARTO	VER VIDEO
19	6582	ADIDAS	20/03/23	7/31/2025	SALVO	10/05/2026	VIDEO 
	6940	RINCON 1544	04/10/23	31/07/25	DREW	10/05/2026	
	6947	RINCON 1547	20/11/23	8/7/2025	DREW	17/05/2026	
	7077	NON-STOP	26/02/24	8/7/2025	HACKSAW	17/05/2026	
20	6805	RAINFOREST	02/08/23	31/07/25	SALVO	10/05/2026	VIDEO 
	6853	NON-STOP	07/08/23	31/07/25	SALVO	10/05/2026	
	6942	RINCON 1549	09/10/23	07/08/25	SALVO	17/05/2026	
	7166	KICKOFF	27/04/24	07/08/25	SALVO	17/05/2026	
21	6862	CANNONBALL	01/08/23	07/08/25	SALVO	17/05/2026	VIDEO 
	6877	WIMBLEDON	07/08/23	31/07/25	SALVO	10/05/2026	
	6944	RHETORIC	18/10/23	31/07/25	SALVO	10/05/2026	
	6968	RHETORIC	11/02/24	07/08/25	SALVO	17/05/2026	
22	6862	CANNONBALL	01/08/23	07/08/25	SALVO	17/05/2026	VIDEO 
	6877	WIMBLEDON	07/08/23	31/07/25	SALVO	10/05/2026	
	6944	RHETORIC	18/10/23	31/07/25	SALVO	10/05/2026	
	6968	RHETORIC	11/02/24	07/08/25	SALVO	17/05/2026	
23	6811	RINCON 1549	11/08/23	07/08/25	SALVO	17/05/2026	VIDEO 
	6812	RINCON 1549	11/08/23	07/08/25	SALVO	17/05/2026	
	6939	RHETORIC	04/10/23	07/08/25	SALVO	17/05/2026	
	6971	RHETORIC	12/02/24	07/08/25	SALVO	17/05/2026	
24	6752	CANNONBALL	20/07/2023	31/07/25	SALVO	10/05/2026	VIDEO 
	6753	PAGANI	22/07/2023	31/07/25	SALVO	10/05/2026	
	6887	PIONEER	28/07/2023	07/08/25	DREW	17/05/2026	
	6992	ADIDAS	23/02/2024	07/08/25	SALVO	17/05/2026	

**PRÓXIMAMENTE
40 VAQUILLONAS PRÓXIMAS
QUE SERAN AGREGADAS A LA
BREVEDAD**



JFCHIRUCHI
ESCRITORIO RURAL

SORiA
NEGOCIOS RURALES

A partir de hoy: Martes 12 de Mayo de 2026 se otorga un plazo de 30 días para realizar reclamos de los ganados adquiridos, los cuales deberán acompañarse de un certificado expedido por un veterinario.

Dicho plazo vence el día 12 de Junio de 2026.

- **LOS GANADOS SERAN ENTREGADOS LUEGO DE LIQUIDADAS LAS COMPRAS**
- **EL FLETE ES A CARGO DEL COMPRADOR**