





**charles**  
DE GUERRERO

 Cabaña Charles de Guerrero S.A.  Charlesdeguerrero

**REMATE ANUAL 2021**

**VIERNES 27 DE AGOSTO**

**13.30 hs. STREAMING**

**[www.rural.com.ar](http://www.rural.com.ar)**



**REMATE  
PRESENCIAL**  
en la cabaña  
(Previa inscripción)

 **PROTOCOLO  
COVID 19**

*Un Angus pensado para  
el Ganadero que vende su producción por Kg.*

# INES ROMERO DE GUERRERO

---

NOS TOCO DESPEDITRTE VOVO, MOTOR DE ESTA GRAN FAMILIA.  
EJEMPLO DE MUJER, DE AMOR Y DE ENTREGA POR EL PRÓJIMO.  
UNA APASIONADA POR EL ANGUS.



SIMPLEMENTE  
**GRACIAS**

TE VAMOS A EXTRAÑAR!!!  
GRAN ABRAZO AL CIELO

**REMATE ANUAL 2021**

**VIERNES 27 DE AGOSTO**

**13.30 hs. STREAMING**

**[www.rural.com.ar](http://www.rural.com.ar)**

*"Un Angus pensado para el ganadero que vende su producción por kg."*

**4 paquetes Embriones Elite  
4 Terneras Pedigree Elite  
10 Vaquillonas Pedigree elite**

**15 Toros Pedigree ( N. y C.)  
35 Toros PC Colorados  
35 Toros PC negros**

**APTOS  
VAQUILLONAS**

**40 Vaquillonas Puro Controladas  
120 Vaquillonas MAS**

*Toros Aptos para vaquillonas / Garantía de preñez*

**FLETE GRATIS 400 km**

**5% DE DESCUENTO** por compras de 10 o + toros / 25 o más hembras

CONSULTAR FINANCIACION  



**GANADERA AZUL S.R.L.**  
-Consignataria-

**Ing P.A. Carlos Pestalardo Guerrero**

 +54 9 1165173003

 [cjpestalardo@hotmail.com](mailto:cjpestalardo@hotmail.com)

**Martín Sturla**

 +54 9 1150127816

 [martinsturla@charlesdeguerrero.com](mailto:martinsturla@charlesdeguerrero.com)

**"Un programa con la consistencia de 142 años de selección y con la adaptación a las necesidades del productor y consumidor"**



*Estimados Amigos y Criadores,*

*Es una gran alegría invitarlos a compartir nuestro 142° aniversario en la cría del Angus. Todo un orgullo, pero un gran desafío y responsabilidad a la vez, para estar a la altura de un continuo mejoramiento, donde hoy además del fenotipo, están los números y la genómica.*

*Hoy seis generaciones después, nos encontramos continuando ese proyecto, el cual es un orgullo y una gran responsabilidad. Pero el desafío más grande, no es el tiempo recorrido en la producción ganadera, sino el de estar a la altura de las circunstancias, lo que el mercado argentino y mundial nos demanda.*

*Para eso, venimos haciendo gran hincapié en la selección de nuestro madres, en los Padres usados en el Programa Genético, utilizando las más amplias tecnologías para poder ofrecerles a ustedes, esa pata en la producción ganadera que es la Genética. Buscando que el producto logrado sea fértil y longevo, productivo y consistente, para tener mayor crecimiento y una buena carcasa pero cuidando puntos fundamentales para la producción en nuestra querida Patria: Longevidad (sinónimo de adaptabilidad y funcionalidad), grasa de cobertura y Peso. Buscamos brindar esa herramienta que sirva para mejorar la cadena de producción de nuestros clientes, siendo esta nuestra mayor obsesión y satisfacción.*

*Por ello, presentamos la mejor oferta genética en este Remate, buscando mayor eficiencia y productividad para nuestros clientes, apoyándonos en LA CONFIANZA que trae NUESTRA Genética.*

*Esperamos que puedan acompañarnos de manera PRESENCIAL-VIRTUAL en este año de cambios y de depósito de Confianza en el otro, pero que generan grandes OPORTUNIDADES de negocios.*

*Un abrazo*

*Carlos Guerrero y Familia*



## ¿CUANTO SE PUEDE PAGAR POR UN TORO CON VALOR GENÉTICO?

En Charles de Guerrero se trabaja la población, tanto en los rodeos de Pedrigee, Puro Controlado y General utilizando la mejor genética posible, funcional y productiva para el rodeo Nacional de hoy y futuro. Además de esto, se busca ayudar a nuestros clientes y productores ganaderos a ir mejorando en su producción a través de la utilización de toros fenotípicamente correctos, con una genética consistente y buenos números. Es la primera y más barata herramienta con que cuenta un Productor Ganadero para mejorar su rodeo. Cuando se selecciona un toro con valor genético, con consistencia y buenos Dep's, hay que saber qué valor extra vamos a obtener en nuestra producción y lo que invertimos en nuestras futuras madres. Muchas veces se cree que estos toros son caros, pero esa diferencia se paga sola, dejándonos un valor de ganancia al destete y a futuro muy importante (en las hijas, en su curva de crecimiento y cría del ternero, si lo destetado sigue a invernada y terminación, etc). Nuestra reposición, lo que nos queda de esos toros, es nuestra futura FABRICA DE PRODUCCION.

El promedio histórico de un Toro General es de 1000 kg de Novillo

$$1000 \text{ kg} \times \$165 \text{ kg INML} = \$165.000$$

Nuestro ejemplo se basa en un escenario promedio en el cual un toro nos da 30 crías por año durante 4 años dándonos un total de 100 terneros en su vida productiva sobre 33 vacas.

Un alto peso al destete Dep's es un factor importante cuando se selecciona un toro. Nuestro toro "MERCOSUR", tiene un Dep's de peso al Destete de +13 kg. El promedio del Dep's al destete es de +5.4 kg. Esto quiere decir que se proyecta que los hijos de Pionero estarán 7.6 kgs al destete por encima del promedio de los toros Angus. En cuatro años, la diferencia que nos habrá producido Pionero es de 1770 kgs en sus 100 hijos con una buena nutrición y sanidad. Este es su potencial genético, que tiene que ir acompañado de una buena alimentación.

$$16.3 \text{ kgs} \times 30 \text{ hijos} \times 4 \text{ años} = 912 \text{ kgs}$$

$$912 \text{ kgs} \times \$210 \text{ kg ternero} = \$191.520$$

$$\text{TOTAL POSIBLE DE INVERSION} = \$356.520$$

Esto es solamente contado un solo dato del toro directamente. También está la leche (+3.1 kg), peso final (+43.8 kg) en caso que hagamos ciclo completo, y los datos de carcasa, buscando mayor rendimiento de res y calidad. Indirectamente, en la reposición que vamos dejando, todos estos datos se suman a nuestro rodeo y producción futura. Además de una inversión directa también es una inversión a futuro, mejorando nuestra eficiencia en nuestra fabrica de producción, nuestras vacas. Es la mejora continua que hacemos en nuestra fábrica de producción, nuestras vacas.

**GENETICA + Manejo + Sanidad + Alimentación = Mejores Resultados Productivos**

## Referencias del catálogo:

PN	PD	PF	LECHE	CE	FRM	AOB	GD	GI	GC	CM
34	317	656	-	36,3	5,5	3.9	0.1	0.0	0.5	-0.7
1.1	9.3	18.5	3.6	-0.7						

Depts enriquecidos genómicamente

**PN:** Peso al Nacer.

**PD:** Peso al Destete.

**PF:** Peso Final.

**LECHE:**

**CE:** Circunferencia Escrotal.

**FRM:** Frame.

**AOB:** Area Ojo de Bife.

**GD:** Grasa Dorsal.

**GI:** Grasa Intramuscular.

**GC:** Grasa de Cadera.

**CM:** Corte Minorista

 5% Superior

 20% Superior

 30% Superior

## DEPS. Promedios de la Raza.

Los datos en los recuadros de colores corresponden a valores por sobre el promedio de la raza.

PN	PD	PF	LECHE	CE	FRM	AOB	GD	GI	GC	CM
0.3	6.6	16.9	0.6	1.2	1.8	0	0.2	0	0.2	-0.1



## OBJETIVO BIEN DEFINIDO

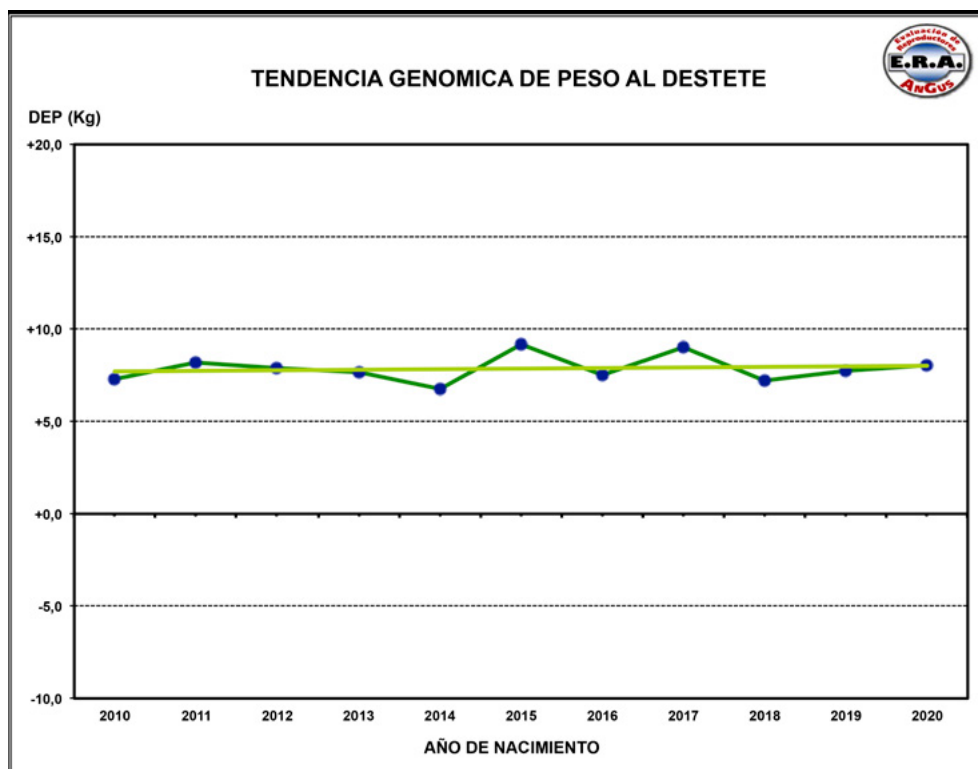
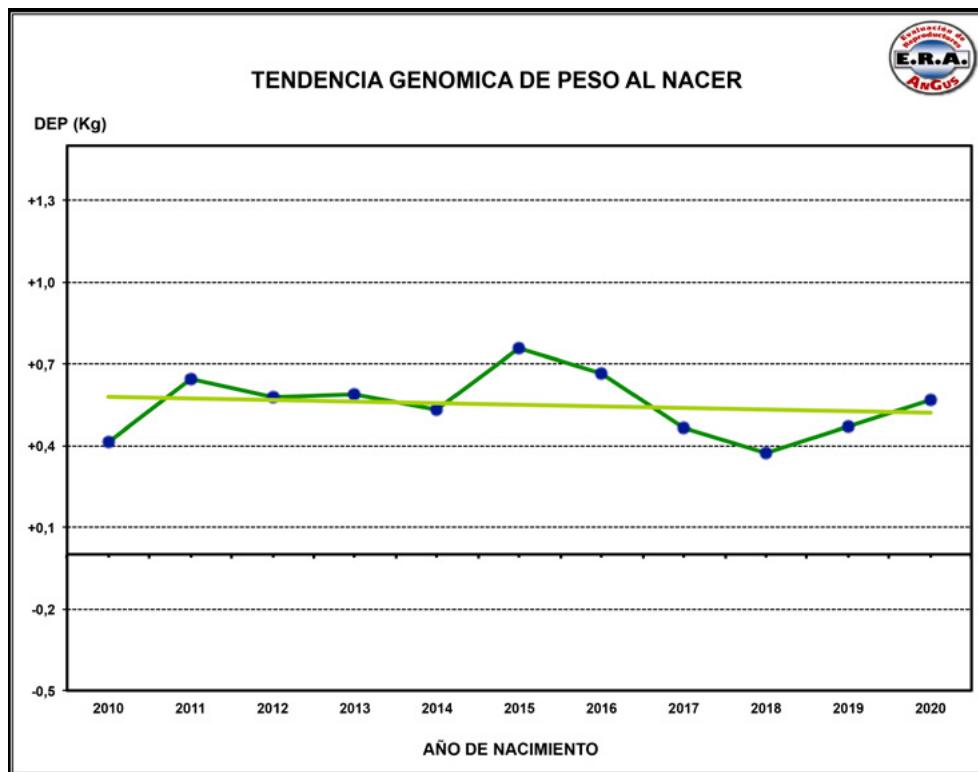

Buscando un bajo peso al nacer, con un posterior explosión de peso al destete, que impacte económicamente en el criador.

## OBJETIVO BIEN DEFINIDO

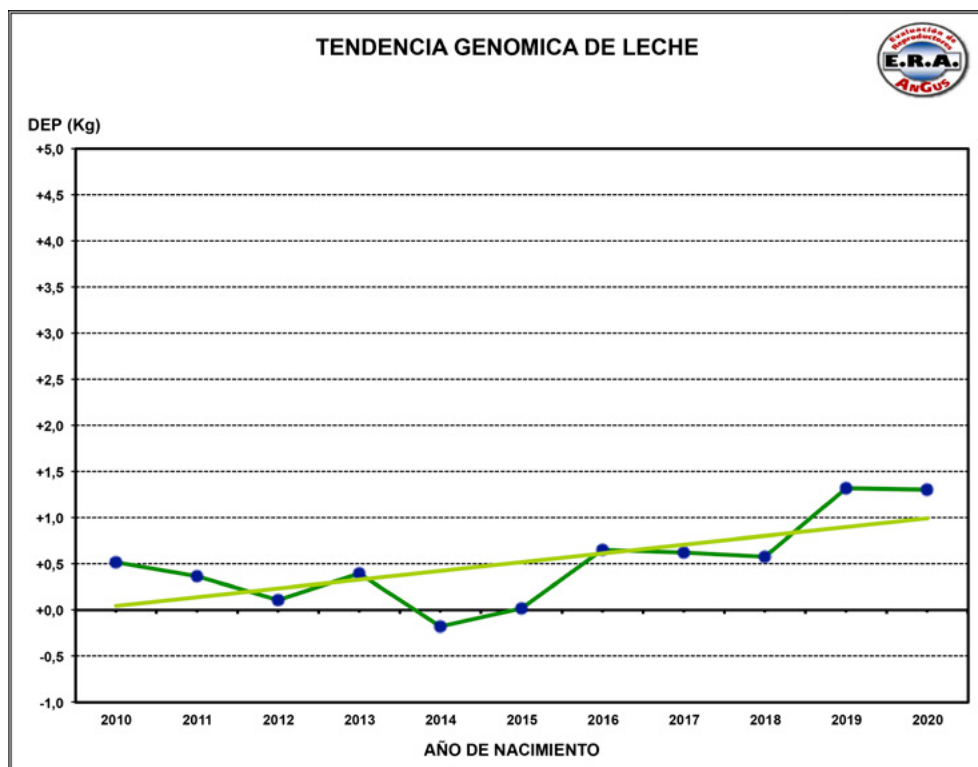
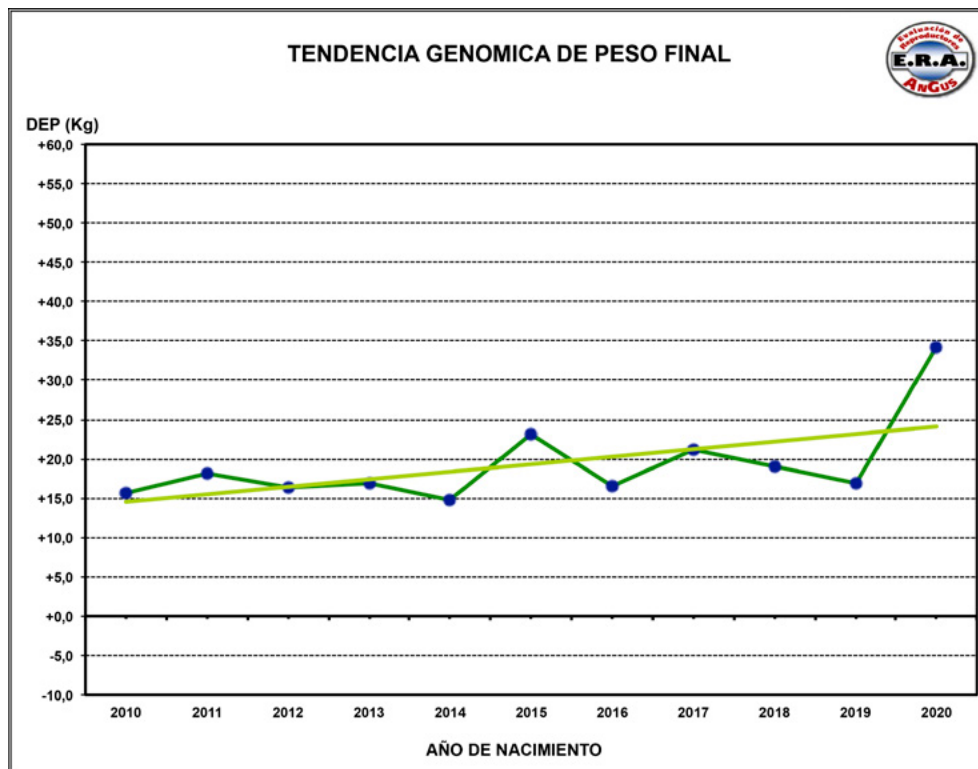

Buscamos mejorar la calidad de ubres, su corrección en el tamaño y largo de los pezones, sin extremos de producción de leche. Y un buen peso final, sin ser extremos para cuidar el tamaño final del producto.

## OBJETIVO BIEN DEFINIDO

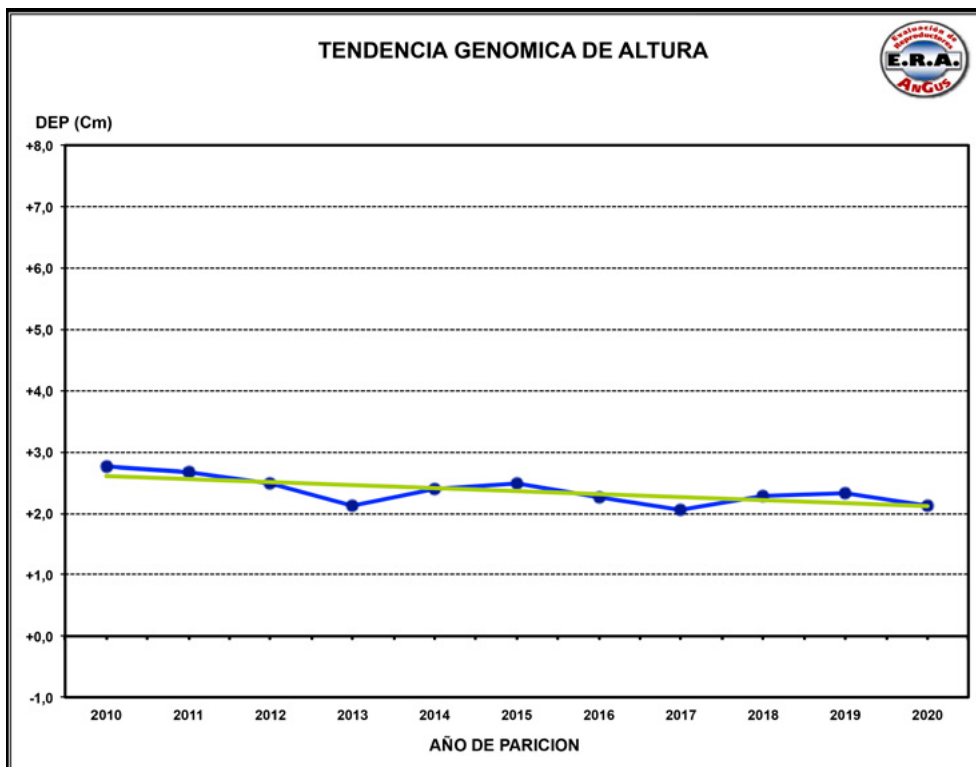
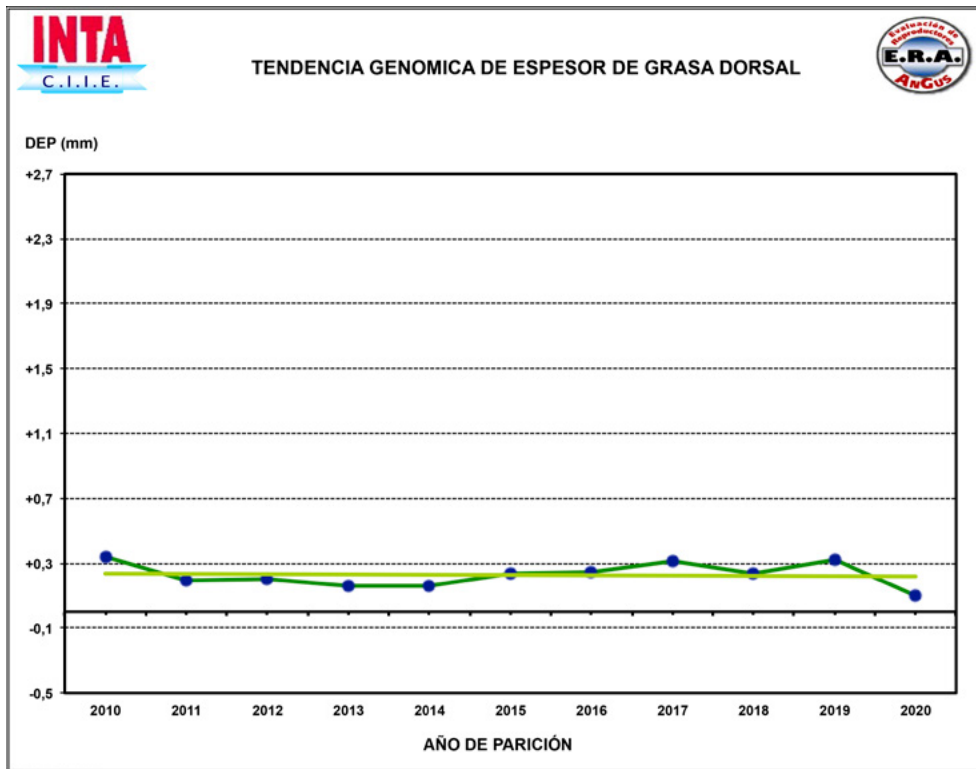

Cuidando la grasa de mantenimiento, fundamental para nuestros sistemas de producción forrajeros

## OBJETIVO BIEN DEFINIDO

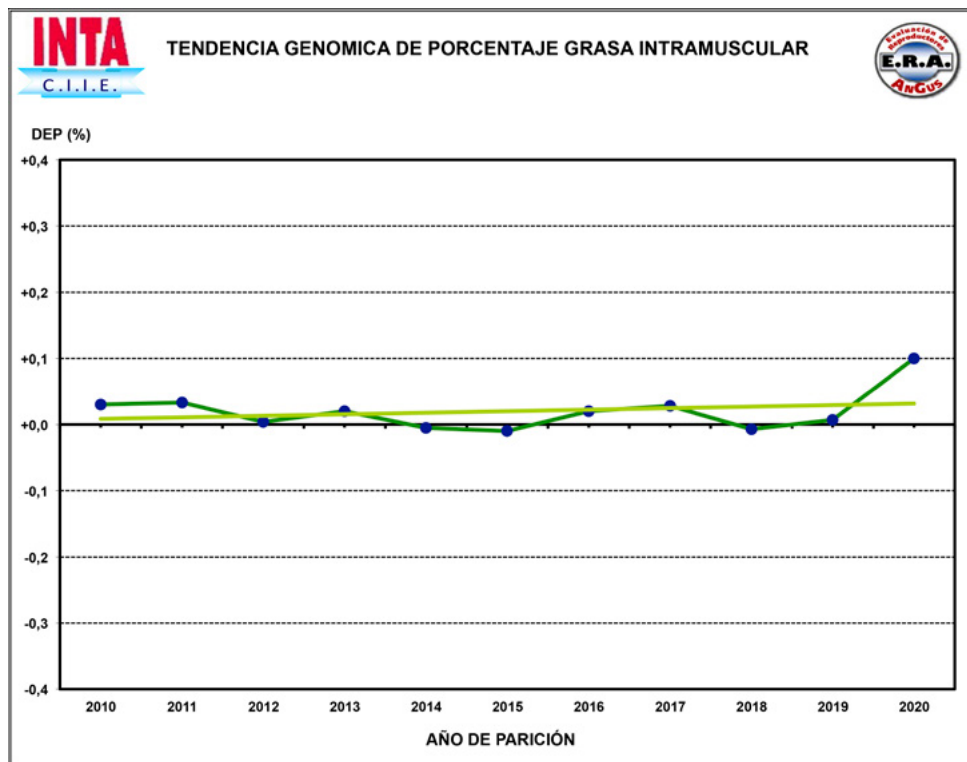
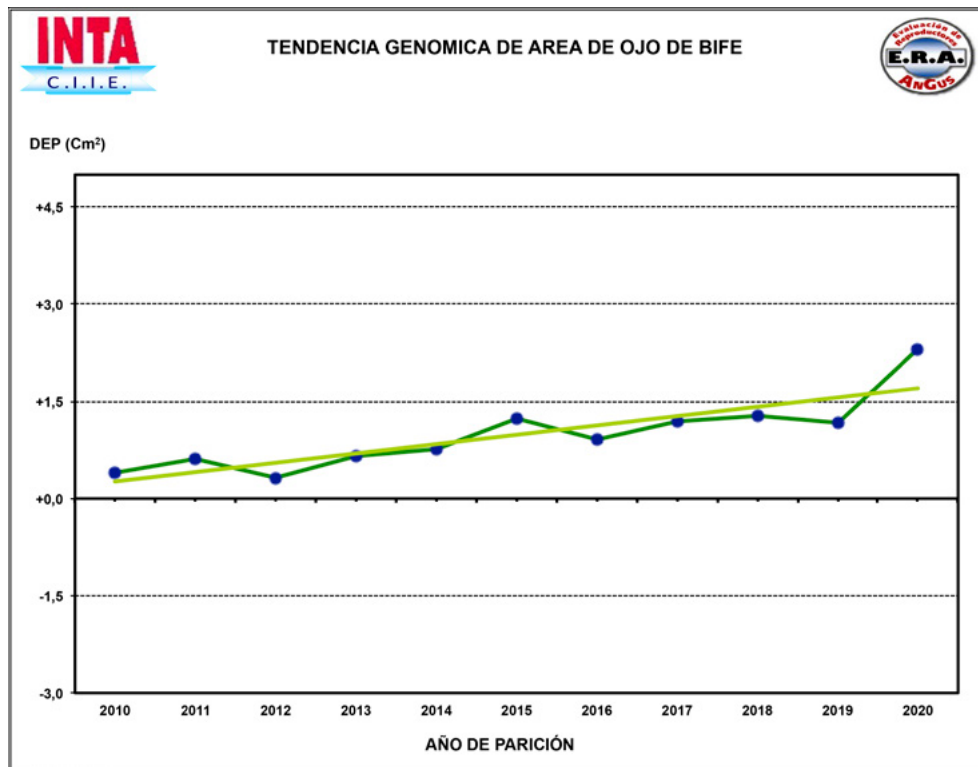

Objetivos claros, resultados definidos. Lo que el mercado demanda!



**Juan Pablo Perez**  
**Cabaña San Jose, Uruguay**

Hablar un poco del Angus en Charles de Guerrero, es hablar para mi, sumamente importante y primordial, es mas de 100 años de adaptacion al ambiente. Encontramos animales sumamente mantenidos, hembras, rodeos de vacas sumamente mantenidos a pasto. Otra cosa sumamente importante para nosotros y que encontramos en su programa genetico, es la correccion estructural. Los toros tienen que caminar mucho para preñar a las vacas. Lo hemos encontrado en donantes que adquirido en Charles y hoy se encuentran en la Cabaña para producir embriones para enviar para aca.

Video



**MV. Santiago Schang**  
**Veterinario**

Somos un grupo de veterinarios q trabaja desde el sur de la provincia de Bs. As. hasta el norte de ente rios... estamos muy de acuerdo con el programa. Toros funcionales que se adaptan Al sistema, que se mantienen en buen estado corporal. Queremos facilidad de parto pero un ternero que logre un buen crecimiento al destete y al año. Vacas fértiles que dejen en su descendencia, se tamaño moderado y que vuelan a ciclar rápido post parto.

Video



**Nico Donadeu**  
**Establecimiento El Escudo, Chascomus**

"... este fin de semana elegimos la selección (Nicolas). Y es facilisimo, todas las hjijas del toro que compraste, se destacan por sobre el resto (Encargado). Y eso es buenisimo, la misma gente del campo, que es la que mas sabe, ven que tu inversion vale la pena. Y por ultimo, durante todo el año Pepe Pestalardo nos hace un seguimiento de los animales que habiamos comprado, y nos oriento en cualquier duda que tuvimos..."

Video



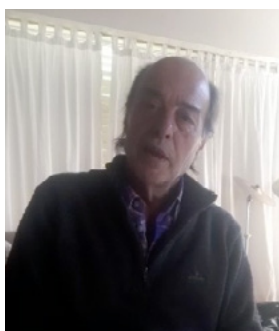

**Guillermo Malano**  
**Productor Comercial en la zona de Mercedes**

"Apuntamos a la genética, especialmente a la de Charles de Guerrero con muy buenos resultados. La idea es tener destetes de mas altos pesos, facilidad de parto y hembras de muy buenas características maternas... Hay grandes diferencias entre rodeos de alta genética....Hasta el momento hemos obtenido esos logros.

Video



**Javier Perez**  
**Cabaña El Viejo Mito, Recalde.**

"...Hemos adquirido vaquillonas, en algunos casos hemos adquirido el 50%, embriones. Eso no ha estado marcando un camino muy claro en nuestra Cabaña. Hemos logrado muy buenos resultados, con partos y nacimientos de muy bajo peso y una terminación excelente, de cuartos bien carnudos. Con un área de ojo de bife importante, y en definitiva eso son kilos. Y los kilos son plata..."

Video



**Francisco Calderon y Magdalena Calderon**  
**Cabaña Coembota, Entre Ríos**

"El comentario del toro ( El Guerrero) es muy grande, el toro anduvo muy bien. Era muy nuevo, un Junior de 15 meses y nos dio muchas satisfacciones. Es un toro que nunca esta flaco, que lo sacas de servicio y siempre esta en buen estado. Para nosotros acá en el litoral es muy importante. No extraño nada venir para acá. Son un montón de cosas que cosas que tiene el toro dentro de su genética. Tener esa satisfacción de comprar un toro y que te de como te dio este. Te da en vacas, en vaquillonas con facilidad de parto". (Pancho)

"Produjo bárbaro acá, tanto en pedigree como en Puro Controlado...nos ha dejado muy buenas terneras, muy buenos terneros, hay un ternero muy interesante para el año que viene. Invitamos a todos a que lo conozcan, va a estar congelando para GENPRO..." (Magdalena).

Video





## CONDICIONES DE VENTA

---

- **Pago Contado 8 %**
- **60-90 días libres** con entrega de cheques
- **PROCAMPO:** 180 días con el 9% de interes
- **GALICIA RURAL:** 180 días con el 10% de interés (01/03/2022)  
270 días con el 22% de interés (01/06/2022)
- **IVA + Gastos (4%) : 30 DIAS**
  
- **PREOFERTAS:** <http://rural.com.ar>
  - **APERTURA:** Domingo 22 a las 18 hs.
  - **CIERRE:** Miércoles 25 a las 22 hs.
  - Quien pre-oferte un producto (no habiendo obtenido la pre-oferta ganadora) y resulte comprador del producto el día de la subasta, obtendrá un **2 % DE DESCUENTO**, en el importe a abonar.
  - Quien haya realizado más de una pre-oferta ( 2 o más) sobre un mismo producto gozara de un **4% DE DESCUENTO** en el importe a abonar.
  - Quien gane la pre-oferta y resulte comprador del producto, obtendrá un **6 % DE DESCUENTO** en el importe a abonar.
  
- El flete es gratis para todo hasta 400 km
- El Establecimiento pone a disposición del Comprador, su personal e instalaciones para que procedan, dentro de las 168 horas, a revisar la hacienda adquirida, con sus veterinarios. Cumplido dicho plazo, no se aceptaran reclamos de ninguna naturaleza.
- Los compradores de Vaquillonas con garantía de preñez que deseen constatar la misma deberán hacerlo antes de retirar los animales del Establecimiento
- Todos los animales del Remate son Serología Negativa y lectura negativa de tuberculina como PPD Aviar a Paratuberculosis.
- El establecimiento es oficialmente libre de Tuberculosis y Brucelosis certificado por SENASA.
- Todos los toros son negativos a Vibriosis y Trichomoniasis, con dos raspajes negativos consecutivos.
- Todos los toros que salen a venta son aptos reproductivamente por el M.V. Enrique Ballester Molina. La evaluación consiste en revisar aplomos, ojos, testículos y órganos genitales.

## NUESTRAS MADRES



Gorrita G366 (Zorzal x F936 "Luminosa")  
"Madre de Warrior en AltaCiale"



"Caparuzza" G560 (Ch Puff x F432 (Hornero))



"Trilladora" G794 (Harvestor x G366)



"Dolly" G942 (Federal x G560)  
Reservada Gran Campeona Palermo 2018



"Tormenta" H356 Gardel x G794



"Iluminada" G592 (Zorzal x F936 Luminosa)

## NUESTRAS MADRES



"Trovadora" F790  
(Ch Trovador x E804 Fortaleza)



"Quemadita" G894 (Quebrantador x F516)



"Fortalecida" G444  
(Ch Sensei x F518 Fortaleza 3)



"Quemadita" H204 (Doctor x G894)



"Milagrosa" G710  
(Quebrantador x E840 Milagrosa)



"Rufina" G536 (Ch Sensei x F878 Rufa)

## MERCOSUR

BENJAMIN 1547 ZORZAL LIDER  
**ERRE TE 383 CONDOR EURO-T/E-**  
 ERRE TE 27 GRINGA TOLUCA-T/E-

S A V HARVESTOR 0338  
**CHARLES G792 PARVERA-T/E-**  
 CHARLES G366 GORRITA-T/E-



PN	PD	PF	LECHE	CE	AOB
+0.9	+13.0	+43.8	+3.1	+2.1	+2.9
	3%	1%		1%	

Mercosur, combina Euro sobre una de las donantes más destacadas de Charles de Guerrero (Harvestor x Zorzal) Impresionan los números de este voluminoso y correcto reproductor. DEP's muy destacadas para destete y final en combinación con área de ojo de bife en el top 20% de la evaluación y engrasamiento muy positivo. Este conjunto de características lo destacan como un toro muy indicado para rodeos comerciales en los cuales haya que mejorar estos indicadores en la producción de terneros y novillos encima de la media para peso y carcasa o bien planteos de cruzamientos aportando musculatura, peso y engrasamiento; carácter complementario sobre todo en cruza con razas cebuínas.

## MAGNO H181

S A V BISMARCK 5682  
**S A V BRILLIANCE 8077**  
 S A V BLACKCAP MAY 5270

S A V HARVESTOR 033  
**CHARLES G794 TRILLADORA-T/E-**  
 CHARLES G366 GORRITA-T/E-



PN	PD	PF	LECHE	CE	AOB
0.6	10.6	34.6	+1.6	1.7	+1.5
	10%	5%		10%	5%

- Uno de los toros mas completos y comerciales que hemos hecho a la fecha, un toro realmente diferente. Bien moderado y ancho, de muy buen arco costal, con una gran calidad racial, mostrando gran expresión y clase.
- Su madre, G794, una de las donantes más importantes del programa en la actualidad, por su fenotipo y producción. Madre también de Tormenta, quien fue la Tercer Mejor Ternera Palermo 2019. Bien moderada, de buena clase y ancho posterior. Hermana entera a Warrior, Pionero, Impacto y a la G792. Su abuela G366, la donante n°1 de Charles por excelencia y producción. Fue Reservada Campeón Vaquillona Mayor en Palermo 2014. Su bisabuela, "Charles Luminosa", Reservada Gran Campeón Otoño 2011
- Excelente curva de crecimiento, mostrando gran precocidad y buena circunferencia escrotal siendo positivo en grasa dorsal y de cadera, con buena area de ojo de bife. Ideal para producir madres moderadas de gran volumen y buena producción de novillos tanto para consumo interno como exportación.

## TOROS PADRES

### INGENIERO H211

BENJAMIN 1547 ZORZAL LIDER  
**ERRE TE 383 CONDOR EURO-T/E-**  
ERRE TE 27 GRINGA TOLUCA-T/E-

TRES MARIAS 9257 FEDERAL-T/E-  
**CHARLES G956 ILUMINADA 1-T/E-**  
CHARLES G592 ILUMINADA-T/E-

PN	PD	PF	LECHE	CE	AOB
42	314		+3.0		



- Gran futuro para este padre, que en sus primeras crías está demostrando su gran calidad racial y estructura. De gran profundidad de costilla y de gran corrección de pezuñas.
- Su madre, la G956, donante de gran estructura, corrección de aplomos y calidad racial. Su abuela G592, es también una de las donantes más importantes del programa, que viene de la línea de las luminosas. Son 4 generaciones de donantes por detrás de este excelente reproductor, mostrando todo el potencial de su consistencia.
- Su padre, Euro, uno de los toros más importantes en la raza en los últimos años, quien fue Reservado Gran Campeón en Palermo 2014.

### GUERRERO

RITO 707 OF IDEAL 3407 7075  
**S A V REGISTRY 2831**  
S A V MADAME PRIDE 0075

TRES MARIAS 6301 ZORZAL-T/ES  
**CHARLES G358 SANS CULOTTE-T/ERUBETA**  
CHARLES F936 LUMINOSA-T/E

PN	PD	PF	LECHE	CE	AOB
+7	+6.4		+3.7 20%		



Toro padre de gran producción surgido de un programa genético consistente y de exitosa trayectoria como Charles de Guerrero. En su pedigree combina a Registry, toro que ha dejado una marca en Argentina por su gran producción tanto de padres como de madres superiores, nada menos que con Zorzal, y teniendo a Luminosa como abuela (hoy donante n°1 de la cabaña). Su producción es realmente destacada, aporta a su progenie sólidas estructuras, muy buena profundidad de costilla con lomos bien anchos y un gran manto de carne. Confiamos en que Guerrero será una gran herramienta en muchos rodeos para continuar con el camino de su padre.



PROPIEDAD de la  
**Cabaña  
Coembota**  
de la familia Calderón

## WARRIOR

S A V BLACKCAP MAY 4136  
**S A V HARVESTOR 0338**  
 S A V NET WORTH 4200

TRES MARIAS 4850 WIND EXT  
**CHARLES G366 GORRITA-T/E-**  
 S A V 004 RADAR 6537



PN	PD	PF	LECHE	CE	AOB
-0.4	+23.3	+51.0	4.5	-	2.4
30%	1%	2%	10%	-	10%

Un Padre que impacta en producción carnífera. Combina un excelente fenotipo moderado, con impresionantes cuartos traseros y una curva de crecimiento que asombra. Su madre, Charles G366, la donante n°1 de Charles por excelencia y producción. Fue Reservada Campeón Vaquillona Mayor en Palermo 2014. Su abuela, "Charles Luminosa", Reservada Gran Campeón Otoño 2011. Su padre, Harvestor, uno de los toros más importantes de Schaff en los últimos años, que imprime gran masas muscular, con buena estructura y gran precocidad. Una gran opción para producir más kilos al destete y final, con gran consistencia y dejando excelentes hijas de reposición, de gran volumen carnífero.

## JANSSEN RAINMAKER 8013

COLEMAN CHARLO 0256  
**S A V RAINFALL 6846**  
 S A V BLACKCAP MAY 4136

S A V HESSTON 2217  
**JANSSEN EMBLYNETTE 4525**  
 S A V EMBLYNETTE 0775



PN	PD	PF	LECHE	CE	AOB
0.34	0.53	0.46	0.31	0.39	0.36
20%	30%	35%	15%		20%

Tremenda incorporación a nuestro Alta Beef Program. RAINMAKER fue adquirido en el remate de Janssen Angus en Febrero 2019. Combina en su pedigree a líneas modernas como SAV Rainfall como padre (Charlo X SAV Blackcap May 4136) y una joven vaca hija de SAV Heston 2217 como madre. Sus DEPs son impecables! Posee datos extremos para facilidad de parto con gran crecimiento posterior al destete y al año de edad en combinación con datos extremos para eficiencia de conversión, facilidad de parto de sus hijas, gran mejorador en producción de leche y muy buenos índices para rasgos de carcasa. Todo sumado a un tamaño sumamente moderado. Estos datos hacen de RAINMAKER un toro ideal para masificar sobre vaquillonas en rodeos comerciales pensando en lograr el máximo progreso genético. "Tenemos planeado usar este toro en nuestro propio programa, y se lo recomendamos a cualquier productor progresista. Su fenotipo es absolutamente impresionante."-Jon Janssen.

## TOROS PADRES

### NACHITO (ROBLE G863)

PASTORIZA 565 BRIGADIER-T  
**PASTORIZA 1379 NACHO**  
 PASTORIZA 938 NACHA-T/E-

RUBETA 4444 QUEBRANTADOR-  
**CHARLES G622 FORTALEZA 29**  
 CHARLESF516FORTALEZA2-



PN	PD	PF	LECHE	CE	AOB
0.6	8.4	27.4	1.5	1.2	2.6
	25%	10%	35%		10%

"Nachito, es la continuación del muy buscado Nacho. De muy buen fenotipo, largo, de excelente estructura y color. Su madre, la G622, donante que se destaca por su aptitud materna, crecimiento, tamaño moderado y color. Entre sus Dep's se destacan el peso al destete y peso final, leche y área de ojo de bife. Interesante combinación para el colorado.

Un Padre PROBADO que entra al centro por su gran producción y consistencia. Su producción se destaca en la Cabaña Charles de Guerrero, mostrando una gran calidad racial, largo, precocidad y muy buena curva de crecimiento. Sus hijas sobresalen por su precocidad, costilla y una excelente ubre.

Ideal para homogeneizar rodeos, buscando un tamaño moderado, dando calidad racial, precocidad, profundidad de costilla, mejoramiento de ubre y una buena curva de destete y final."

### LSF SRR HEDGE FUND 7017E

LSF TAKEOVER 9943W  
**H2R PROFITBUILDER B403**  
 BROWN MS P707 Y6674

LSF PROSPECT 2035Z  
**LSF SRR DINA C5128**  
 LSF SRR DINA Y1094 A3016



PN	PD	PF	LECHE	CE	AOB
0.52	0.5	0.51	0.26		0.48
	10%				

Proviene de uno de los rodeos de Angus Colorados más influyentes de Estados Unidos. Es una atractiva combinación de fenotipo productivo y DEPs. No es casualidad que haya sido el toro cabeza de remate de la cabaña en 2018. Posee facilidad de parto extrema combinada con crecimiento explosivo al destete y al año de edad. Sus hijas serán ideales para conservar como futuras madres por su biotipo moderado, buen grado de engrasamiento y gran facilidad de parto. Otra excelente opción que se suma a nuestra batería de Angus Colorado.

# **TOROS DE PEDIGREE**

## CHARLES H507 "RESERVADO"



RP: H507 | Nac: 12/08/2019 | H.B.A: 861362

- Un Padre Joven que cuenta con una de las líneas mas importantes de Angus en la Argentina. Además de estar acompañado de una excelente curva de crecimiento, con buenos datos de carcasa. Sobresaliente!!!
- Su madre, G942 Cinderella, quien fuera Reservada Gran Campeón Hembra en Palermo 2018 y hoy una gran donante en el programa genético por su producción. Una hembra que esta dejando su marca en nuestro programa. Su padre, nada mas que Euro, el toro mas importante de los últimos años en la raza.
- Muy destacada curva de crecimiento, estando en el 1% superior al destete y final. Además de ser bien positivo en grasa de cobertura, fundamental para nuestras hembras de reposición.
- Reservado es una gran opción para cualquier programa genético o centro genético que quiera tener un padre para mejorar clase, cabezas, línea inferior y estructura, agregando una tremenda curva de crecimiento, en un tamaño moderado.

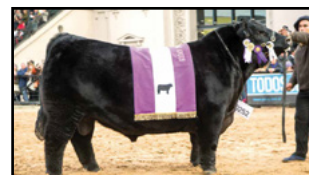

EURO, su padre



CINDERELLA, su MADRE

BENJAMIN 1547 ZORZAL LIDER  
ERRE TE 383 CONDOR EURO-T/E-  
ERRE TE 27 GRINGA TOLUCA-T/E-

TRES MARIAS 9257 FEDERAL-T/E-  
CHARLES G942DOLLY 47-T/E-  
CHARLES G560 CAPARUZA 2

PN	PD	PF	LECHE	CE	AOB	GD	GI	GC	CM
40	350	750	6.1	41	1.5	0.44	-0.1	0.85	-0.5
1.7	23.5	51,0		1.4					

5% 20% 30%

PEPE



## CHARLES H417 "NACIONAL"



RP: H417 | Nac: 24/06/2019 | H.B.A: 859806

- Un verdadero Padre. Bien balanceado, profundo, largo y ancho, hacen de "Nacional" uno de las grandes atracciones de nuestro Remate.
- Su madre, G792 Parvera, nada mas y nada menos que la madre de Mercosur, Italiana y Española. De esas vacas moderadas pero impresionantemente anchas, que definen un programa genético. Su padre, Federal, Bi Gran Campeón de Palermo, quien es gran hacedor de hembras.
- Entre sus Dep's se destaca una buena curva de crecimiento y de leche, con sobresalientes datos para Área de Ojo de Bife y marmóreo, pero siendo bien positivo en grasa de cobertura, ideal para los sistemas pastoriles.
- Gran opción para aquel que quiera agregar gran calidad carnicera, con clase y muy buenos datos de carcasa. Ideal para realizar hembras bien productivas con clase.



FEDERAL, su padre

S A V HEAVY HITTER 6347  
**TRES MARIAS 9257 FEDERAL-T/E-**  
 TRES MARIAS 6990 HORNERO 6116-T/E

S A V HARVESTOR 0338  
**CHARLES G792 PARVERA-T/E-**  
 CHARLES G366 GORRITA-T/E-

PN	PD	PF	LECHE	CE	AOB	GD	GI	GC	CM
35	330	870	1.6	41	2.7	0.73	0.0	0.99	-0.7
0.8	8.4	20,4		1.1					

5% 20% 30%

PEPE



## CHARLES H383 "AURELIO"



RP: H383 | Nac: 20/03/2019 | H.B.A: -

- Impactante hijo del consagrado Maxi, de gran largo, clase y volumen corporal. Hermano entero a uno de los toro cabeza del Remate 2020, mostrando toda la consistencia genética en su sangre.
- Su madre, G560 Caparuzza, quien fue Campeón Vaquillona Menor en Palermo 2014 y Reservada Campeón Vaca con Cría, y a su vez, madre de Cinderella, Reservada Gran Campeón Hembra Palermo 2018. Gran consistencia genética, clase y volumen, en esta donante, quien hoy es uno de los pilares de la Cabaña. Además de ser la madre de Héctor, uno de los terneros mas importantes que ha tenido la cabaña en los últimos años.
- Ideal para aquel criador que quiera agregar volumen, ancho y gran aptitud materna con Maxi, uno de los hijos mas importante de Lider en el país.



MAXI, su padre

O C C HEADLINER 661H  
**DON JOSE 176 MAXI-T/E-**  
 TRES MARIAS 6204 HORNERO 5314-T/E

CHARLES F567 PUFF-T/E-  
**CHARLES G560 CAPARUZA 2**  
 CHARLES F432 CAPARUZA-T/E-

PN	PD	PF	LECHE	CE	AOB	GD	GI	GC	CM
40	350	880	1.7	40	-	-	-	-	-
1.5	12.8	-	-	-					

5% 20% 30%

PEPE



**CHARLES H543 "FRANKIE"**



**RP: H543 | Nac: 27/08/2019 | H.B.A: 861381**

- Sobresaliente colorado, de gran estructura y masa muscular. Con una línea materna impecable.
- Su madre, F862 Bonie, proviene de una de la línea mas consistente en colorado, nieto de la consagrada F516, la vaca mas influyente del colorado en Charles de Guerrero. Ella es bien moderada, profunda y de gran clase. Su padre, Frankie, un hijo de Don Omar, adquirido en Cabaña Santa Lucia, de gran volumen y masa muscular.
- Ideal para aquel criador que quiera agregar estructura, ancho y una excelente línea materna abierta en el muy cerrado colorado.



211 FRANKIE, su padre

ALGUIL 2149 DON OMAR-T/E-  
**LUQUENSE 2111 DON OMAR 7140-T/E-**  
 TRES MARIAS 7140 QUEBRA 5854-T/E-

PASTORIZA 1379 NACHO  
**CHARLES G988 ERICA 25**  
 CHARLES F570 ERICA 19

PN	PD	PF	LECHE	CE	AOB	GD	GI	GC	CM
-	310	840	0.5	41	1.4	-0.08	0.1	-0.04	0.5
1.9	3.5	8.5	-	1					

5% 20% 30%



**CHARLES H553 "COLONIZADOR"**



**RP: H553 | Nac: 05/09/2019 | H.B.A: 862221**

- Sobresaliente toro joven, hijo del muy buscado Charles Pionero, gran hacedor de hembras. Uno de los toros mas jóvenes pero a la vez mas importantes del remate. Bien masculino, profundo, macizo y expresivo.
- Su madre, G568 Katherine, una vaca larga, bien profunda y de muy buena ubre. Hija de Brand Name, proveniente de la línea maternal del Bismarck. Su padre, Pionero
- Recomendado para aquel que quiera meter precocidad, profundidad con muy buena masa muscular. Apuntando a dejar excelentes madres de reposición.



**PIONERO, su padre**

S A V HARVESTOR 0338  
**CHARLES G675 FARDERO-T/E-**  
 CHARLES G366 GORRITA-T/E-

S A V BRAND NAME 9115  
**CHARLES G568 KATHERINE 5**  
 CHARLES F896 KATHERINE 3

PN	PD	PF	LECHE	CE	AOB	GD	GI	GC	CM
40	335	830	1.7	43	1.3	0.55	0.0	0.82	-0.5
0.9	12.3	28.5	-	1.1					

5% 20% 30%



## CHARLES H369 "ESPARTANO"



RP: H369 | Nac: 06/03/2019 | H.B.A: 860961

- Un verdadero Tanque. Bien masculino, largo, macizo y ancho, hacen de este hijo de Charles Gladiador, una verdadera atracción en este remate. Su hermano entero, Charles Spartacus, acaba de ser incorporado a Alta Ciale.
- Su madre, G794 Trilladora, una de las donantes mas importantes que ha salido en la cabaña. Madre de Magno (AltaCiale) y de Tormenta, y de innumerables crías, que están marcando esta nueva generación en nuestro programa genético. Femenina, ancha, profunda y con una consistencia genética que no falla. Su padre, Charles Gladiador, hermano entero de G560 Caparuzza, madre de Cinderella, Reservada Gran Campeona de Palermo 2018.
- Espartano es ideal para meter crecimiento y precocidad, en un tamaño moderado, buscando mejorar aptitud materna y la calidad de ubre.



G794, su MADRE

CHARLES F567 PUFF-T/E-  
**CHARLES G869 PUFF34-T/E-**  
 CHARLES F432 CAPARUZA-T/E-

S A V HARVESTOR 0338  
**CHARLES G794 TRILLADORA-T/E-**  
 CHARLES G366 GORRITA-T/E-

PN	PD	PF	LECHE	CE	AOB	GD	GI	GC	CM
37	235	870	-0.1	30	-	-	-	-	-
1.5	11	-	-	-					

5% 20% 30%

PEPE



## CHARLES H367 "AREQUERO"



Video

RP: H367 | Nac: 03/03/2019 | H.B.A: 860964

- Impactante Padre por su largo y masa muscular. Siempre bien precoz, marcando bien su dimorfismo sexual. Un ancho posterior que asombra.
- Su madre, G592 "Iluminada", hermana entera de G366 Gorrita y G358 Sans Culotte. Una de las familias mas consagradas e influyentes en el angus moderno y productivo de Charles, hijas de F936 Luminosa. Femenina, de gran estructura y clase.. Su padre, Cutting Edge, una nueva línea de sangre, que nos esta impresionando por su precocidad, ancho y largo en la producción de sus crías. Además de poseer una tremenda curva de crecimiento y conversión.
- Arequero, hermano entero de Campero, es recomendado para meter crecimiento, largo y ancho, con muy buena precocidad, cuidando la clase y selección del angus argentino.



CUTTING EDGE, su padre

S A V HARVESTOR 0338  
**S A V CUTTING EDGE 4857**  
 S A V BLACKCAP MAY 5530

TRES MARIAS 6301 ZORZAL-T/E-  
**CHARLES G592 ILUMINADA-T/E-**  
 CHARLES F936 LUMINOSA-T/E-

PN	PD	PF	LECHE	CE	AOB	GD	GI	GC	CM
38	375	900	3.6	42	-	-	-	-	-
1.5	10.9	-	-	-					

5% 20% 30%

PEPE



## CHARLES H387 "HORACIO"



RP: H387 | Nac: 21/03/2019 | H.B.A: 860969

- Un verdadero Panzer Aleman. Bien macizo, profundo y ancho, acompañado de un gran fenotipo y una línea materna con una calidad de ubre que asombra.
- Su madre, F736 Euthalla, hija del famoso Density, gran hacedor de hembras. Ella es bien femenina, larga, profunda, con una calidad de ubre que asombra y una corrección estructural para su larga trayectoria que convierten a este hijo suyo, en uno de los favoritos del remate. Hijo de Don Emilio, quien fuera Bi Gran Campeón de Palermo.
- Un padre hecho para aquel ganadero que busca una línea materna sobresaliente pero con toda la explosión carnífera en un biotipo bien moderado y listo para asombrarse en el ancho posterior de sus crías.



DON EMILIO, su padre

ERRE TE 383 CONDOR EURO-T/E-  
**TRES MARIAS A348 DON EMILIO**  
 TRES MARIAS 9296 SALVAJE 8004-T/E

S A V 004 DENSITY 4336  
**CHARLES F736 EUTHALLA 144**  
 CHARLES E782 EUTHALLA 135

PN	PD	PF	LECHE	CE	AOB	GD	GI	GC	CM
32	225	690	0.6	38	-	-	-	-	-
0.3	5.1	-	-	-					

5% 20% 30%



## CHARLES H493 "CARDENAL"



RP: H493 | Nac: 30/07/2019 | H.B.A: 860358

- Clase y calidad carnífera, hacen de este padre Charles, poseedor de una combinación ideal. Combinado a un gran volumen ruminal.
- Su madre, H062 Lady Brava, de gran largo y calidad carnífera, hacen de esta joven madre, una de las mejores de su generación. Hija de F828, madre de Ch Palermo, quien fuera Reservado Campeón Junior en Palermo. Su padre, Zorzalito, el mejor hijo nacido de Tres Marias Zorzal, quien continúa con la calidad y clase angus de su padre.
- Ideal para aquel que quiera incorporar buen crecimiento al destete y final, pensando en la cadena de carne, para producir novillos de mejores rindes y de mejor calidad carnífera.



ZORZALITO, su padre

TRES MARIAS 6301 ZORZAL-T/E-  
**TRES MARIAS 9989 ZORZALIT 8958-T/**  
 TRES MARIAS 8958 RADAR 7832-T/E-

S A V HARVESTOR 0338  
**CHARLES H062 LADY BRAVA 21**  
 CHARLES F828 LADY BRAVA 16

PN	PD	PF	LECHE	CE	AOB	GD	GI	GC	CM
35	275	710	0.1	41	-1.3	0.27	0.0	0.64	-1.1
0.6	8.8	22.6	-	1.5					

5% 20% 30%



## CHARLES H419 "ACADEMICO"



RP: H419 | Nac: 24/06/2019 | H.B.A: 859807

- Tremendo colorado, de gran profundidad y clase, que hacen de el uno de los grandes toros ofrecidos en el Remate. Además de ser recomendado para bajo peso.
- Su madre, G894 Quemadita, sin duda la colorada mas importante e influyente en el programa de colorado en Charles de Guerrero. Madre de Quemadita, Cleopatra, Marco Aurelio, entre otros, marca una nueva generación debido a su producción y gran consistencia. Su Padre Doctor, una seguridad en el bajo peso, además de una gran curva de crecimiento posterior.
- Bajo peso en este futuro padre, recomendado para vaquillonas, metiendo además costilla y una excelente aptitud materna.



G894, su Madre

TRES MARIAS 8189 YESQUERO-T/E-  
**LUQUENSE 1441 DOCTOR -T/E-**  
 LUQUENSE 622 QUEBRACHO 28-T/E-

RUBETA 4444 QUEBRANTADOR-T/E-  
**CHARLES G894 QUEMADITA-T/E**  
 CHARLES F516 FORTALEZA 2-T/E-

PN	PD	PF	LECHE	CE	AOB	GD	GI	GC	CM
32	225	690	-2.3	42	-	-	-	-	-
0.4	2.1	8.3	-	1.3					

5% 20% 30%

PEPE



## CHARLES H483 "BOMBAZO"



RP: H483 | Nac: 15/10/2019 | H.B.A: -

- Asombra el ancho posterior de este Padre. Impresiónate el volumen y largo de este joven Toro. Cuartos bien descendidos hasta el garrón, teniendo una línea superior impecable, con un ancho prodigioso.
- Su madre, G854 "Manuelita", hija de Federal por la famosa G326 Luciente en copropiedad con la Cabaña Hemabe. Bien moderada, larga y de una muy balanceada ubre. Charles Impacto, su padre, uno de los toros carniceros mas importantes que han salido del programa, quien fuera adquirido por AltaCiale.
- Sobresaliente para aquel productor que quiera mejorar los cuartos posteriores, agregando mejor largo de cuarto y mas ancho. Un toro bien carnicero.

IMPACTO, su padre



PIONERO,  
Hno entero de su Padre

S A V HARVESTOR 0338  
**CHARLES G981 HARVESOR 30-T/E-**  
 CHARLES G366 GORRITA-T/E-

TRES MARIAS 9257 FEDERAL-T/E-  
**CHARLES G854 MANUELITA-T/E**  
 CHARLES G326 LUCIENTE-T/E-

PN	PD	PF	LECHE	CE	AOB	GD	GI	GC	CM
43	275	680	0.1	39	-	-	-	-	-
2	-	-	-	-					

5% 20% 30%



## CHARLES H463 "CORROSIVO"



APTO  
VAQUILLONAS

Video



RP: H463 | Nac: 15/07/2019 | H.B.A: 859917

- Doble línea de bajo peso para este joven reproductor. De gran corrección estructural, balance y ancho, hacen de él una combinación bien atractiva.
- Su madre, H200 "Ludmila", hija de West River, combina clase con volumen. Corrosivo fue su primer cria, preñándose en su primera inseminación.
- Asegura un bajo peso con muy buenos datos de carcasa, asegurando además la calidad de hembras de su producción.



ANGUS ACRES, su padre

S A V ANGUS VALLEY 1867  
**S A V ANGUS ACRES 3205**  
 S A V EMBLYNETTE 0084

S A V WEST RIVER 2066  
**CHARLES H200 LUDMILA 3**  
 CHARLES G778 LUDMILA 1

PN	PD	PF	LECHE	CE	AOB	GD	GI	GC	CM
29	210	670	-1.3	37	2.1	0.29	-0.1	0.17	0.1
-0.1	-1.9	-4.3	-	1.1					

5% 20% 30%

PEPE



## CHARLES H451 "DOLARIZADO"



RP: H451 | Nac: 15/07/2019 | H.B.A: 859837

- Impactante combinación de bajo peso, con volumen corporal y unos datos de carcasa que sorprenden.
- Su madre, F984 "Ivonne", hembra bien voluminosa y correcta, de una gran clase. Su padre, Pesificado, un excelente padre, que combina excelentes datos, con biotipo bien moderado y compactos.
- Destacado dep's de bajo peso, circunferencia escrotal, con todos los datos de carcasa.
- Ideal para aquel que quiere cuidar el tamaño, con un bitipo bien compacto, agregando calidad de carcasa en un reproductor recomendado para vaquillonas..



PESIFICADO, su padre

ERRE TE 383 CONDOR EURO-T/E-  
**LUCQ 254 PESIFICADO T/E**  
 BLACK PRINCESS 10956 SARITA-T/E-

S A V HEAVY HITTER 6347  
**CHARLES F984 IVONNE 41**  
 CHARLES E616 IVONNE 26

PN	PD	PF	LECHE	CE	AOB	GD	GI	GC	CM
32	260	680	0.9	39	1.9	0.54	0.1	0.76	-0.3
-0.4	1.7	5	-	1.5					

5% 20% 30%



## CHARLES H427 "DEBITO"



RP: H427 | Nac: 03/07/2019 | H.B.A: 862226

- Atención a este nuevo padre que sale a venta. Hijo del muy buscado Bank Note, en una línea bien maternal y de gran volumen corporal.
- Su madre, G560 Caparuzza, quien fue Campeón Vaquillona Menor en Palermo 2014 y Reservada Campeón Vaca con cría, y a su vez, madre de Cinderella, Reservada Gran Campeón Hembra Palermo 2018. Gran consistencia genética, clase y volumen, en esta donante, quien hoy es uno de los pilares de la Cabaña. Además de ser la madre de Héctor, uno de los terneros más importantes que ha tenido la cabaña en los últimos años.
- Ideal para aquel que quiere imprimir Volumen y estructura, con muy buena explosión de crecimiento al destete.



BANCK NOTE, su padre

CONNEALY EARNAN 076E  
**BOOKING BANK NOTE 4040**  
 E A ROSE 918

CHARLES F567 PUFF-T/E-  
**CHARLES G560 CAPARUZA 2**  
 CHARLES F432 CAPARUZA-T/E-

PN	PD	PF	LECHE	CE	AOB	GD	GI	GC	CM
40	260	690	1.9	41	0.7	0.17	-0.1	0.58	-0.4
1.3	7.9	14.2	-	1.5					

5% 20% 30%



## CHARLES H373 "CAMPERO"



RP: H373 | Nac: 13/03/2019 | H.B.A: 860963

- Impactante Padre por su largo y masa muscular. Siempre bien precoz al igual que su hermano, marcando bien su dimorfismo sexual. Un ancho posterior que asombra. Recriado 100% junto al Puro Controlado, demostrando todo el potencial y adaptabilidad de su genética.
- Su madre, G592 "Iluminada", hermana entera de G366 Gorrita y G358 Sans Culotte. Una de las familias mas consagradas e influyentes en el angus moderno y productivo de Charles, hijas de F936 Luminosa. Femenina, de gran estructura y clase. Su padre, Cutting Edge, una nueva línea de sangre, que nos esta impresionando por su precocidad, ancho y largo en la producción de sus crías. Además de poseer una tremenda curva de crecimiento y conversión.
- Campero, hermano entero de Arequero, es recomendado para meter crecimiento, largo y ancho, con muy buena precocidad, cuidando la clase y selección del angus argentino.



CUTTING EDGE, su padre

S A V HARVESTOR 0338  
**S A V CUTTING EDGE 4857**  
 S A V BLACKCAP MAY 5530

TRES MARIAS 6301 ZORZAL-T/E-  
**CHARLES G592 ILUMINADA-T/E-**  
 CHARLES F936 LUMINOSA-T/E-

PN	PD	PF	LECHE	CE	AOB	GD	GI	GC	CM
41	-	775	3.6	41	-	-	-	-	-
1.8	11.3		-						

5% 20% 30%

PEPE



## CHARLES H421"PROVINCIANO"



RP: H421 | Nac: 29/06/2019 | H.B.A: 862229

- Impecable Padre Angus, de gran corrección, largo y prolijidad en sus movimientos. Hijo del muy buscado Bank Note, en una línea bien maternal y de gran volumen corporal. De las primeras crías que salen a venta en el País.
- Su madre, G366 Gorrita, nada mas ni nada menos que la madre de G794, G792, Warrior, Pionero, Impacto. Sin lugar a duda, una de las vacas mas importantes en la historia de la Cabaña. Su padre Bank Note, un toro sobresaliente, de gran volumen y de los toros mas importantes de Canadá.
- Ideal para aquel que quiere imprimir Volumen y estructura, con muy buenos datos de carcasa



BANK NOTE, su padre

— CONNEALY EARNAN 076E  
**BOOKING BANK NOTE 4040**  
 — E A ROSE 918

— TRES MARIAS 6301 ZORZAL-T/E-  
**CHARLES G366 GORRITA-T/E-**  
 — CHARLES F936 LUMINOSA-T/E-

PN	PD	PF	LECHE	CE	AOB	GD	GI	GC	CM
35	235	675	4.1	41	1.4	0.24	0.01	0.58	-0.1
0.9	-1.1	-9.1	-	1.2					

5% 20% 30%



## CHARLES H517 "ENTRERRIANO"



RP: H517 | Nac: 19/08/2019 | H.B.A: 861369

- Padre colorado de gran corrección, largo y ancho posterior, con cuartos bien descendidos. Con una línea materna bien productiva.
- Su madre, F440 Fortaleza, hermana entera a la F516, base de nuestro colorado. Moderada, bien profunda y con la femineidad justa, hacen de esta noble madre, una gran vaca. Su padre, Frankie, un hijo de Don Omar, adquirido en Cabaña Santa Lucia, de gran volumen y masa muscular.
- Recomendado para buscar agregar volumen, profundidad y ancho, con una gran consistencia genética, buscando madres bien productivas



FRANKIE, su padre

ALGUIL 2149 DON OMAR-T/E-  
**LUQUENSE 2111 DON OMAR 7140-T/E-**  
 TRES MARIAS 7140 QUEBRA 5854-T/E-

LAS LILAS 1003 TEJAS CACHAFAZ  
**CHARLES F440 FORTALEZA 2-T/E-**  
 CHARLES E804 FORTALEZA-T/E-

PN	PD	PF	LECHE	CE	AOB	GD	GI	GC	CM
35	-	650	-	40	-	-	-	-	-
0.4	-	-	-	1.5					

5% 20% 30%



## CHARLES H447 "MAPUCHE"



RP: H447 | Nac: 10/07/2019 | H.B.A: 859835

- Sin duda, uno de los colorados mas importantes del remate, de un buen tamaño moderado, bien correcto en su estructura y de bajo peso, ideal para vaquillonas. Además de ser hijo de vaquillona de 15 meses.
- Su madre, H240, una de las madres de la nueva generación, que ya esta empezando a destacarse en su producción. Su primer hijo, ya marca la consistencia de esta joven madre, proveniente de la familia mas importante de nuestro programa en colorado. Su padre Chaitun, sin duda uno de los toros de vaquillona mas importante que hay en el mercado.
- Recomendado para vaquillona, para aquel que quiera bajo peso extremo, con excelente producción de madres para reposición.



CHAITUN, su padre

CASAMU 7824 LIHUEN ROLLIZO  
**CASAMU 280 ARECUTRAN JEWLIAN**  
 CASAMU 7333 JEWLIANA SOPHIE 4403

LUQUENSE 1441 DOCTOR -T/E-  
**CHARLES H240 FORTALEZA 42 T/E**  
 CHARLES F516 FORTALEZA 2-T/E-

PN	PD	PF	LECHE	CE	AOB	GD	GI	GC	CM
24	225	620	-3.2	37.5	2.1	0.39	0.0	0.52	-0.3
-1.6	2.1	13	-	0.6					



## CHARLES H401 "TOLVERO"



RP: H401 | Nac: 01/04/2019 | H.B.A: 865861

- Gran prolijidad y balance en este Padre, además de estar acompañado de un gran arco costal y ancho posterior.
- Su madre, G794 Trilladora, una de las donantes mas importantes que ha salido en la cabaña. Madre de Magno (AltaCiale) y de Tormenta, y de innumerables crías, que están marcando esta nueva generación en nuestro programa genético. Femenina, ancha, profunda y con una consistencia genética que no falla. Hijo de Don Emilio, quien fuera Bi Gran Campeón de Palermo.
- Correcta elección para meter prolijidad con excelente calidad carnicera, en un biotipo productivo, apuntando a buenos rindes en los novillos.

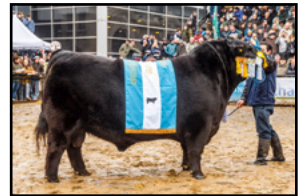

DON EMILIO, su padre

ERRE TE 383 CONDOR EURO-T/E-  
**TRES MARIAS A348 DON EMILIO**  
 TRES MARIAS 9296 SALVAJE 8004-T/E

S A V HARVESTOR 0338  
**CHARLES G794 TRILLADORA-T/E-**  
 CHARLES G366 GORRITA-T/E-

PN	PD	PF	LECHE	CE	AOB	GD	GI	GC	CM
40	285	705	0.5	41	-	-	-	-	-
1.6	7.3								

5% 20% 30%



**CHARLES H509 "LITORAL"**



**RP: H509 | Nac: 12/08/2019 | H.B.A: 861366**

- Gran opción en colorado, combinando balance y prolijidad, con clase y un muy buen ancho posterior.
- Su madre, F862 Fortaleza, hija de la F516, base de nuestro colorado. Moderada, cajuda y con bien femeninda, hacen de esta noble madre, una gran vaca. Su padre, Frankie, un hijo de Don Omar, adquirido en Cabaña Santa Lucía, de gran volumen y masa muscular.
- Recomendado para buscar agregar volumen, profundidad y ancho en una línea abierta en el colorado.



**FRANKIE, su padre**

ALGUIL 2149 DON OMAR-T/E-  
**LUQUENSE 2111 DON OMAR 7140-T/E-**  
 TRES MARIAS 7140 QUEBRA 5854-T/E-

WEBR DOC HOLLIDAY 2N  
**CHARLES F862 BONIE-T/E-**  
 CHARLES F516 FORTALEZA 2-T/E-

PN	PD	PF	LECHE	CE	AOB	GD	GI	GC	CM
35	-	620	-	37	-	-	0.0	-	-
0.2	-	-	-	1.2					

5% 20% 30%



# EMBRIONES

**PAQUETE DE:  
- 4 EMBRIONES MOET  
- 5 FIV  
ASEGURANDO 2  
PREÑECES DE CADA  
COMBINACIÓN EN CASO  
DE REALIZARLO CON EL  
EQUIPO ENCARGADO EN  
CHARLES DE GUERRERO**

*preguntar para exportación*



CHARLES G794  
**TRILLADORA CON GARDEL**



S A V HERITAGE 6295  
**S A V HARVESTOR 0338**  
S A V EMBLYNETTE 7749

TRES MARIAS 6301 ZORZAL-T/E-  
**CHARLES G366 GORRITA-T/E-**  
CHARLES F936 LUMINOSA-T/E-



**TORMENTA,**  
Hna. entera de esta combinación

+



**H181, Hno. entero**

+



**GARDEL**

- Una combinación que asegura calidad, consistencia y calidad carnicera. Misma combinación que la consagrada Tormenta, de Centella (Lote 4) y hermanos maternos a Magno, hoy en Alta CIALE. Gardel, padre de estos embriones, fue el Gran Campeón de Otoño 2017, siendo hijo de Zorzalito
- Charles Trilladora G794, es de esas hembras que asombra a todos los que la conocen por su clase, femeneidad y buen volumen corporal, pero cuando vemos su producción, entendemos lo que es un vientre superior. Su madre, la G366, Gorríta, la vaca más influyente en el programa en los últimos 15 años. Ella fue Reservada de gran Campeona Vaquillona Mayor en Palermo. Madre de Warrior, Pionero, Impacto, Solido y G792 Parvera. Una Línea que marco al programa.

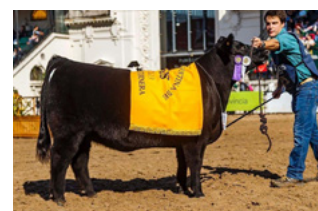

**TORMENTA,**  
Hna. entera de esta combinación

CHARLES G942  
**CINDERELLA CON HEREDERO**



S A V HEAVY HITTER 6347  
**TRES MARIAS 9257 FEDERAL-T/E-**  
TRES MARIAS 6990 HORNERO 6116-T/

CHARLES F567 PUFF-T/E-  
**CHARLES G560 CAPARUZA 2**  
CHARLES F432 CAPARUZA-T/E-

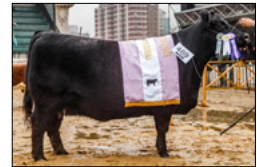

**HEREDERO**

- Atención a esta combinación de excelencia que sus primeras crías están asombrando. Clase, producción, calidad racial y consistencia genética por detrás, que hacen de ella una combinación explosiva.
- Charles CINDERELLA G942 fue la Reservada Gran Campeón Palermo 2018, mostrando toda su clase, calidad y consistencia genética de campeones. Su madre, G560 Caparuzza, también consagrada en las pistas siendo Campeón Vaquillona Menor 2014 y Reservada Campeón vaca con Cría en Palermo 2016.
- Esta combinación con Heredero, Gran Campeón de Palermo 2019, con su madre que también fue Gran Campeona, hacen de esta combinación una búsqueda de un animal superior.

## EMBRIONES

### CHARLES G792 **PARVERA CON HEREDERO**

S A V HERITAGE 6295  
**S A V HARVESTOR 0338**  
S A V EMBLYNETTE 7749

TRES MARIAS 6301 ZORZAL-T/E-  
**CHARLES G366 GORRITA-T/E-**  
CHARLES F936 LUMINOSA-T/E-



**HEREDERO**



**MERCOSUR H221**



**ITALIANA H472**



**ESPAÑOLA H478**

### **HERMANOS MATERNOS**

- Gran expectativa en esta combinación, donde se une la productividad y carne de Parvera junto al último Gran Campeón de Palermo Heredero, que está impactando en sus primeras crías por la calidad carnífera y facilidad de engorde.
- Su madre, G792, una de las donantes más importantes del programa en la actualidad. Bien moderada, de buena clase y ancho posterior. Hermana entera a Warrior, Pionero, Impacto y a la G794. Su abuela G366, la donante n°1 de Charles por excelencia y producción. Fue Reservada Campeón Vaquillona Mayor en Palermo 2014. Su bisabuela, "Charles Luminosa", Reservada Gran Campeón Otoño 2011.
- Ideal para armar una familia con fenotipo clase y productividad, fiel reflejo de lo que se busca hoy en la producción. La consistencia de sus hermanos, hacen de esta combinación tener grandes expectativas para cualquier Cabañero.

## EMBRIONES

### CHARLES G792 **PARVERA CON TRUENO**

S A V HERITAGE 6295  
**S A V HARVESTOR 0338**  
S A V EMBLYNETTE 7749

TRES MARIAS 6301 ZORZAL-T/E-  
**CHARLES G366 GORRITA-T/E-**  
CHARLES F936 LUMINOSA-T/E-



**TRUENO**



**MERCOSUR H221**



**ITALIANA H472**

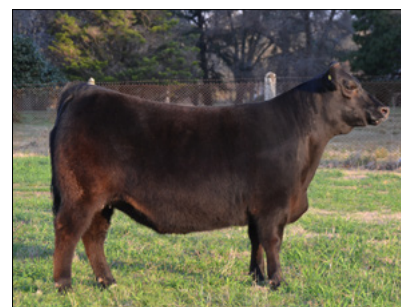

**ESPAÑOLA H478**

### **HERMANOS MATERNOS**

- Pensando en buscar abrir una línea de colorado en una nueva generación, buscando además combinar dos pedigrees bien productivos y carniceros.
- Su madre, G792, una de las donantes más importantes del programa en la actualidad. Bien moderada, de buena clase y ancho posterior. Hermana entera a Warrior, Pionero, Impacto y a la G794. Su abuela G366, la donante n°1 de Charles por excelencia y producción. Fue Reservada Campeón Vaquillona Mayor en Palermo 2014. Su bisabuela, "Charles Luminosa", Reservada Gran Campeón Otoño 2011.
- Ideal para armar una familia de colorado en una generación mas, además de asegurarse la calidad de su producción.

## EMBRIONES

---

CHARLES G710

### MILAGROSA CON PAINE



TRES MARIAS 6241 PAYADOR-T/E-  
**CHARLES E871 TROVADOR-T/E-**  
CHARLES E744 NEBRASKA-T/E-

TRES MARIAS 5839 QUEBRACHO-T/E-  
**CHARLES E804 FORTALEZA-T/E-**  
CHARLES E338 IVONNA 701



**PAINE**

- Una combinación de Sangre abierta que causa una gran expectativa por la consistencia y clase de sus líneas genéticas.
- Una de la nuevas donantes del programa, que entra por su producción y gran calidad fenotípica. Clasuda, de buen frente, tamaño moderado, larga y atractiva. Su madre, la E840, la segunda vaca que junto a la E804, marcaron al colorado en sus inicios. Moderada, de buen color y largo de costilla.
- Junto con Paine, que busca imprimir masa muscular, color y estructura a la clase, profundidad y suavidad de las líneas de Milagrosa, hacen de ella una combinación ideal para abrir sangre en el colorado.

## EMBRIONES

### CHARLES G536 RUFA CON PAINE



BASIN SENSATION 702E  
**CHARLES F257 SENSEI-T/E-**  
CHARLES F096 ELECTRA-T/E-

WEBR DOC HOLLIDAY 2N  
**CHARLES F878 RUFA-T/E-**  
CHARLES F516 FORTALEZA 2-T/E-



**PAINE**

- Tremenda combinación buscando la clase y el biotipo moderado de paine, con la explosión de crecimiento de Rufa, hoy una de las donantes por excelencia en Charles de Guerrero. Madre de Rufiana H020, madre de Bruja y Hechicera, quienes salen a venta en este Remate.
- Una donante que impresiona por combinar una gran calidad fenotípica con un buen volumen corporal. De buen tamaño y cuartos traseros, la hacen una de las hembras mas atractivas. Su madre, la F878, donante que trascendió en el programa por la calidad carnífera y buen volumen corporal que imprimía en sus crías. Sensei, su Padre un colorado que marco un antes y un después en nuestro programa, debido a la calidad carnífera y buen color que imprimía en su progenie. Fue tercer mejor Dos Años Mayor Palermo 2008.
- Gran opción buscando un padre bien productivo y de gran volumen corporal.



---

# SCHANG

— somos parte de tu equipo —

[www.schang.com.ar](http://www.schang.com.ar)







# La mejor semilla del mercado disponible para sembrar.

Contamos con la mayor red de distribución con semilla en cada lugar de consumo.

**Consultanos.**

 [GentosArgentina](#)

 [gentos\\_arg](#)

 [gentos\\_arg](#)

 [Gentos Argentina](#)



# **TERNERAS PEDIGREE**

## CHARLES H658 "NOCHERA"



**RP: H658 | Nac: 09/07/2020 | H.B.A: 865590**

- Esa hembra ideal que buscamos en nuestro programa: moderada, suave en sus líneas, con clase y calidad racial, con buena masa muscular para ser hembra y un ancho posterior que asombra. Además de estar acompañada de una gran estructura.
- Su madre, la H264 Luciernaga, una hija de Charles Gladiador, que comienza a destacarse en su primera cria. Larga, femenina y de excelente volumen, hacen de esta nueva hembra, una de las más interesantes de su generación.
- Se vende el 50 % de la elección, buscando compartir una de las mejores hembras de esta generación, en donde tenemos una gran expectativa en las pistas en el 2021-2022 y en su futura producción. La nueva generación de Charles de Guerrero



PEGUAL, su padre

OCC JOKER 620J  
**SURANGUS PEGUAL 01733 -T/E-**  
 SURANGUS BLACKBIRD 430-T/E-

CHARLES G869 PUFF34-T/E-  
**CHARLES H264 LUCIERNAGA 4**  
 CHARLES F944 LUCIERNAGA-T/E-

PN	PD
35	-
+1.0	-

5% 20% 30%



## CHARLES H692 "EUDORITA"



RP: H692 | Nac: 06/08/2020 | H.B.A: 865602

- Completísima, gran futuro para esta ternera, mostrando el potencial genético de esta primer hembra ofrecida de Mercosur. Bien femenina y atractiva, Moderada, ancha y de buena clase con excelente cabeza, hacen de ella un gran proyecto.
- Su madre, la F752 Eudora, hija del gran productor de hembras Duke. Clase y profundidad es lo que sobra en esta madre, además de su gran corrección de ubre. Su padre, Charles Mercosur, un toro que se encuentra en Alta Ciale, que sobresalio en su generación, siendo de tamaño moderado pero bien largo y carnicero, con impresionantes datos de crecimiento y de carcasa, cuidando la grasa de cobertura.
- Se vende el 50 % de la elección, buscando compartir una de las mejores hembras de esta generación, en donde tenemos una gran expectativa en las pistas en el 2021-2022 y en su futura producción. La nueva generación de Charles de Guerrero.



MERCOSUR, su padre

ERRE TE 383 CONDOR EURO-T/E-  
**CHARLES H221 EURO 4 T/E**  
 CHARLES G792 PARVERA-T/E-

S A V DUKE 6313  
**CHARLES F752 EUDORA 351**  
 CHARLES E958 EUDORA 315

PN	PD
35	-
+1.0	-

5% 20% 30%

PEPE



## CHARLES H682 "HECHICERA"



**RP: 682 | Nac: 03/08/2020 | H.B.A: 865598**

- Impactante colorada, bien carnífera, larga y de excelentes patas. Gran combinación, de sangre abierta, para aquel que quiera una donante para producir reproductores bien carníferos.
- Su madre H020, Rufiana, una de las nuevas donantes elite de la Cabaña. De gran largo, clase y estructura, hacen de esta hija de Nacho la 5º generación de donante. Su padre Entrador, uno de los nuevos toros colorados mas importantes, de destacada masa muscular.
- Hermana materna de Bruja, siendo ella la 2ª cria natural de la H020. Gran futuro para esta joven ternera, que marcara cualquier programa colorado de elite.



ENTRADOR, su padre

ALGUIL 2149 DON OMAR-T/E-  
**LUQUENSE 2047 DON OMAR 958-T/E-**  
 LUQUENSE 958 PUCARA 518-T/E-

PASTORIZA 1379 NACHO  
**CHARLES H020 RUFA 2**  
 CHARLES G536 RUFA 1-T/E-

PN	PD
39	-
+1.5	-

5% 20% 30%

PEPE



## CHARLES H710 "CENICIENTA"



RP: H710 | Nac: 15/08/2020 | H.B.A: 865231

- Sin lugar a duda, unas de las grandes atracciones del remate. Clase, largo, balance, buen largo de cuadril y con un pedigree intachable, hacen de ella un futuro muy promisorio. Una increíble oportunidad que sale de lo mejor de la camada 2020.
- Primer hija de Cinderella, Reservada Gran Campeona Palermo 2018 que se vende. Gran consistencia genética, clase y volumen, en esta madre que es segunda generación de donante. Su padre Heredero, probablemente el Gran Campeón mas productivo que ha salido de Palermo en los últimos años. Una combinación letal.
- Diseñada para el criador mas exigente, que busca la excelencia. Ideal como futura donante, con toda la consistencia de grandes vacas por arriba y abajo en su pedigree.



HEREDERO, su padre



CINDERELLA, su MADRE

ERRE TE 383 CONDOR EURO-T/E-  
VOLCAN ZELDA 5963-FIV-  
VOLCAN ZELDA 4390

TRES MARIAS 9257 FEDERAL-T/E-  
CHARLES G942DOLLY 47-T/E-  
CHARLES G560 CAPARUZA 2

PN	PD
30	-
-	-

5% 20% 30%



# VAQUILLONAS PEDIGREE

## CHARLES H566 "BRUJA"



RP: H566 | Nac: 03/08/2019 | H.B.A: 855150

- ATENCION a esta vaquillona sobresaliente, de las hembras que salen muy cada tanto. Balanceada, femenina, de gran volumen corporal y largo, hacen de ella un gran realidad. Hay una gran expectativa en esta futura donante y en las pistas. Concurrira a la Nacional Angus, la primera semana de Octubre
- Su madre H020, Rufiana, una de las nuevas donantes elite de la Cabaña. De gran largo, clase y estructura, hacen de esta hija de Nacho la 5° generación de donante. Su padre Entrador, uno de los nuevos toros colorados mas importantes, de destacada masa muscular.
- Es un placer poder compartir el 50% de Bruja, que consideramos una de las coloradas mas importantes que han salido de la Cabaña y con grandes expectativas en su producción y en las pistas. Impresionante su primer cria al pie, hija de Chaitun.



ENTRADOR, su padre

Servicio de CHAITUN  
FPP: PARIDA

LUQUENSE 1441 DOCTOR -T/E-  
**LUQUENSE 1911 ENTRADOR -T/E-**  
TRES MARIAS 8588 DAKTARI 8092

PASTORIZA 1379 NACHO  
**CHARLES H020 RUFA 2**  
CHARLES G536 RUFA 1-T/E-

PN	PD	LECHE	PF
33	137	-3.1	-11.5

5% 20% 30%

PEPE



## CHARLES H590 "MILONGA"



RP: H590 | Nac: 19/08/2019 | H.B.A: 856049

- Una colorada fuera de serie, con una consistencia genética mas que consagrada. Larga, voluminosa y de gran expresión, hacen de esta hembra un gran proyecto que se basa en la consistencia de 5° generaciones de donantes..
- Su madre G894 continúa impresionando con su producción con su corta edad. Madre de Quemadita, Tercer Mejor Vaquillona Mayor Palermo 2019 y de la H626, esa ternera de sangre abierta en copropiedad con El Viejo Mito, que se ven pocas veces. Su padre Entrador, uno de los nuevos toros colorados mas importantes, de destacada masa muscular.
- Ella es la 5 generación de vientre superior en colorado, marcando el futuro en cualquier programa que quiera buscar un producto abierto y superior, para el continuo mejoramiento de la tan cerrada sangre en colorado. Con toda la seguridad que implica una hija de G894 Quemadita.



ENTRADOR, su padre



QUEMADITA, su madre

Servicio de CHAITUN  
FPP: PARIDA

LUQUENSE 1441 DOCTOR -T/E-  
**LUQUENSE 1911 ENTRADOR -T/E-**  
TRES MARIAS 8588 DAKTARI 8092

RUBETA 4444 QUEBRANTADOR-T/E-  
**CHARLES G894 QUEMADITA-T/E**  
CHARLES F516 FORTALEZA 2-T/E-

PN	PD	LECHE	PF
35	174	1.3	-2.1

5% 20% 30%

PEPE



## CHARLES H530 "VENUS"



RP: H530 | Nac: 12/07/2019 | H.B.A: 854686

- Sobresaliente vaquillona, de gran largo, femineidad, clase y profundidad en esta joven hembra, hija de la nueva generación de madres de Charles de Guerrero.
- Hija de H224 Florence 3, siendo ya una de las primeras hijas de Warrior, que están en plena producción. Mostrando todo su potencial en su primer cria como vaquillona. Angus Acres, su padre, uno de los grandes bajo peso americano de los últimos años, hacedor de grandes hembras.
- Ideal para aquel que quiera armar una línea de bajo peso, con buen crecimiento al destete y final, además de ser una mejoradora de ubre.



ANGUS ACRES, su padre

Servicio de BERLIN  
FPP: 02/10/2021

S A V ANGUS VALLEY 1867  
**S A V ANGUS ACRES 3205**  
S A V EMBLYNETTE 0084

CHARLES G683 CARPIDOR-T/E-  
**CHARLES H224 FLORENCE 3**  
CHARLES F938 FLORENCE1

PN	PD	LECHE	PF
25	239	-0.1	18.8
-0.90	7.4		
	5%	20%	30%



## CHARLES H612 "PIONERA"



RP: H612 | Nac: 07/09/2019 | H.B.A: 856941

- Impactante hija de Pionero, de buena clase, largo y profundidad en esta joven hembra. Siempre demostrando una gran precocidad.
- Su madre, G506 Berta, una hija de Mr Angus, bien moderada, prolija y profunda, de una calidad de ubre asombrosa. Su abuela, una hija de Bismarck, quien fue donante de la Cabaña
- Para cualquier Cabañero que quiera armar una nueva Familia, consistente y bien productiva, con calidad de ubre y gran calidad racial. Una hembra que es un gran proyecto.



PIONERO, su padre

Servicio de BERLIN  
FPP: 02/10/2021

S A V HARVESTOR 0338  
**CHARLES G675 FARDERO-T/E-**  
CHARLES G366 GORRITA-T/E-

DUFF ANGUS 011  
**CHARLES G506 BERTA 1**  
CHARLES G098 BERTA-T/E-

PN	PD	LECHE	PF
35	255	3.9	35.8
0.20	13.3		

5% 20% 30%



## CHARLES H568 "MARTINETA"



RP: H568 | Nac: 03/08/2019 | H.B.A: 855151

- Destacada hembra colorada, bien moderada, larga y de gran corrección estructural.
- Hija de la F518, hermana entera a la F516 Fortaleza, base de nuestro colorado. Moderada, cajuda y bien productiva. adquirido en Cabaña Santa Lucía, de gran volumen y masa muscular.
- Gran opción en colorado, para armar una sólida línea de madres productivas, de gran precocidad y excelente peche temprano.



FRANKIE, su padre

Servicio de HEDGE FUND  
FPP: 08/11/2021

ALGUIL 2149 DON OMAR-T/E-  
**LUQUENSE 2111 DON OMAR 7140-T/E-**  
TRES MARIAS 7140 QUEBRA 5854-T/E-

LAS LILAS 1003 TEJAS CACHAFAZ  
**CHARLES F440 FORTALEZA 2-T/E-**  
CHARLES E804 FORTALEZA-T/E-

PN	PD	LECHE	PF
33	255	0.1	6.4
0.30	5.3		

5% 20% 30%



## CHARLES H584 "CARPIDORA"



RP: H584 | Nac: 12/08/2019 | H.B.A: 856051

- Interesante vaquillona, de gran corrección en su desplazamiento, siendo ella moderada pero con un buen ancho posterior. Hermana materna a Eudorita, del lote 3 del Remate en las hembras.
- Su madre, la F752 Eudora, hija del gran productor de hembras Duke. Clase y profundidad es lo que sobra en esta madre, además de su gran corrección de ubre.
- Aquel que busca consistencia en línea materna, calidad de cárnica como impactante volumen, en Carpidora lo encuentran todo unificado.



WARRIOR, su padre

Servicio de BERLIN  
FPP: 02/10/2021

S A V HARVESTOR 0338  
**CHARLES G683 CARPIDOR-T/E-**  
CHARLES G366 GORRITA-T/E-

S A V DUKE 6313  
**CHARLES F752 EUDORA 351**  
CHARLES E958 EUDORA 315

PN	PD	LECHE	PF
33	342	2.5	28.8
0.30	12.4		

5% 20% 30%

PEPE



**CHARLES H628 "SICARIA"**



**RP: H628 | Nac: 08/12/2019 | H.B.A: 868342**

- Impactante clase y volumen, en esta línea de sangre abierta para esta vaquillona colorada, que muestra un gran potencial. Femenina de buena estructura y volumen, acompañada de buen color. Además de estar por parir antes de sus 2 años de vida.
- Su madre G444 Fortaleza, una hija de Ch Sensei, que es donante y que no falla en sus crías. Impone volumen, carne y tamaño moderado, que hacen que varias hijas sean cabeza de remate. Su padre Assasin, un nuevo padre que está impactando en su producción.
- Apertura de sangre, estructura, volumen y color hacen de esta hembra una futura donante para buscar nuevas líneas en el colorado.



ASSASSIN, su padre

Servicio de HERGE FUND  
FPP: 18/10/2021

RED PIE SPECIALIST 430  
**RED COCKBURN ASSASSIN 624D**  
RED COCKBURN CORA 254Z

CHARLES F257 SENSEI-T/E-  
**CHARLES G444 FORTALEZ 25**  
CHARLES F518 FORTALEZA 3-T/E-











PN	PD	LECHE	PF
35	254	+0.9	-
+0.6	+1.8		

5% 20% 30%



**TOROS PUROS  
CONTROLADOS**

## TOROS PUROS CONTROLADOS NEGROS

Lote	NUMERO REMATE	RP	Nac	Padre	Madre	Ab. Materno	PN		PD		Deps Leche	PF	CE cm	Peso Aprox	Caract	link
							PN	Deps	pda	Deps						
18	39	4105	11-7-19	Servicio Natural	2882	Mr Angus	38		240				41	690		
18	40	4035	17/6/19	Angus Acres	3612	Servicio Natural	30	-0,7	195	0,4	-0,4	5	41	675	Apto Vaquillonas	
18	41	4011	15/6/19	Ch Impacto	2668	Ch Puff	38	1,2	230	6	2,2		38	690		
19	42	4009	11/6/19	Ch Condorcito	2736	Ch Cayo	33	0,6	250	9	1,3		37	655		
19	43	3797	16/9/18	Servicio Natural	G080	Radar	32		177				37	700		
19	44	3881	20/9/18	Servicio Natural	3010	Hamal	33		242				37	730		
14	27	499H	8/7/19	Angus Acres	G122	Heavy Hitter	32	0,2	295				40	630	Apto Vaquillonas	
14	28	4081	26/8/19	Servicio Natural	3606	Servicio Natural	35		245				40	650		
14	29	415H	19/6/19	Federal	G792	Harvestor	32	-0,2	345	8,8	1,6	22,3	38	635	Apto Vaquillonas	
15	30	4031	17/6/19	Angus Acres	3648	Servicio Natural	30	-0,7	190	-0,2	1,3	4	38	660	Apto Vaquillonas	
15	31	435H	8/8/19	Zorzalito	H168	Candelerero	35	0	210	-0,5	-1,6		37	660		
15	32	4053	27/6/19	Ch Impacto	125	Servicio Natural	36	1	200	4,1	1,1	7,9	37	630		
23	54	2861	14/8/19	Ch Nachito	3228	Servicio Natural	29	-0,5	245	6,7	-2,6	15,5	40	660	Apto Vaquillonas	
23	55	437H	8/7/19	Angus Acres	H232	Ch Warrior	32	-0,2	0				39	660	Apto Vaquillonas	
23	56	2000	15/8/19	Servicio Natural	3610	Servicio Natural	34		220				38	630		
24	57	3993	19/6/19	Angus Acres	3608	Servicio Natural	29	-0,8	195	0,4	-0,2	1,5	39	630	Apto Vaquillonas	
24	58	901	23/6/19	Servicio Natural			34		210				38	640		
24	59	4049	23/6/19	Ch Condorcito	1808	Cumelen	38	1,2	175	3,3	-1,9	1,4	41	630		
25	60	4043	18/7/19	Servicio Natural	2862	Ch Radarito	33		215				39	630		
25	61	4005	28/6/19	Ch Impacto	3600	Servicio Natural	30	0,2	200	4,1	1,1	8,7	37	640		
25	62	4083	31/7/19	Servicio Natural	83		34		190				38	590		
27	66	4073	3/8/19	Servicio Natural	080G	Radar	37		215				40	640		
27	67	4065	18/6/19	Ch Impacto	1580	Ch Trovador	33	0,6	205	3,9	1	7,3	36	630		
27	68	911	4/8/19	Ch Warrior	102		33		205				37	600		
28	69	541H	27/8/19	Ch Aquiles	F488	Mandrake	40	0,9	222	0,1	-1,2	-7,2	36	615		
28	70	527H	19/8/19	Ch Solido	H022	International	32	0	0				38	590		
28	71	519H	19/8/19	Ch Aquiles	F676	Traveller	35	0,2	279	9,7	3,2	20,9	38	630		
29	72	4063	23/8/19	Servicio Natural	178G	Radar	35		195				38	620		
29	73	3975	19/6/19	Angus Acres	3560	Servicio Natural	28	-1	185	-0,5	-0,8	0,5	36	600	Apto Vaquillonas	
29	74	4089	14/6/19	Ch Condorcito	2916	Servicio Natural	33	0,6	235	8,1	-0,8		40	620		











5%
  20%
  30%

**Los Padres de aquellos toros de Servicio Natural son hijos de Ch Condorcito y Ch Warrior.**

PEPE 
 MARTIN 



## TOROS PUROS CONTROLADOS COLORADOS

CORRAL	Lote	NUMERO REMATE	RP	Nac	Padre	Madre	Ab. Materno	PN		PD		Deps Leche	PF Deps	CE cm	Peso Aprox	Caract	link
								PN	Deps	pda	Deps						
302	20	45	2849	5-8-19	Ch Nachito	293	Serv Natural	38	0,6	300	11,8	-0,3	25,4	37	630		
302	20	46	2791	10-7-19	Chaitun	2484	Ch Nachito	32	-0,2	0				36	660	Apto Vaquillona	
302	20	47	2799	15-7-19	Chaitun	2454	Ch Nachito	32	-0,7	250	5,7	-3,7	17	37	670	Apto Vaquillona	
302	21	48	2851	5-8-19	Ch Poker	2220	Quebrantador	35	0,5	280	8,7	1,4	24,4	38	610		
302	21	49	2815	22-7-19	Ch Nachito	2134	Ch Sensei	35	0,6	200	2,6	-7,4	1,4	38	640		
302	21	50	2801	15-7-19	Chaitun	2512	G801	38	-0,2	215	5,7	-3	18,6	38	630	Apto Vaquillona	
302	22	51	2819	27-7-19	Doctor	2344	Nacho	27	-0,8	245	3,8	-4,1	7,4	37	590	Apto Vaquillona	
302	22	52	2875	20-8-19	Ch Nachito	1830	Ch Trovador	29	-0,4	245	7,1	-2,9	14	39	610	Apto Vaquillona	
302	22	53	2893	5-9-19	Ch Nachito	2520	Ch Nachito	38	1	235	13,8	-4,2	29,7	39	610		
302	26	63	2905	16-9-19	Ch Nachito	1610	Alamo	40	1,1	165	2,7	-5,5	7,2	38	565		
302	26	64	2813	22-7-19	Ch Nachito	2134	Ch Sensei	40	1	170	-0,2	-7,4	-9,2	38	540		
302	26	65	2885	28-8-19	Ch Nachito	1474	Quebracho	38	0,9	205	6,9	-5,1	11,1	39	565		
302	30	75	2793	10-7-19	Chaitun	2494	Augusto	27	-1,6	190	-1,4	-2,4	1,9	38	665	Apto Vaquillona	
302	30	76	2789	8-7-19	Chaitun	2522	Ch Nachito	24	-1,7	0				36	630	Apto Vaquillona	
302	30	77	2817	27-7-19	Ch Nachito	2044	Fundador	35	0,6	215	3,1	-5,8	5,3	39	640		
302	31	78	2835	30-7-19	Ch Poker	1756	Ch Alamo	35	0,6	220	1,9	-1,1	12,4	38	565		
302	31	79	2895	5-9-19	Ch Nachito	2342	Nacho	35	0,5	205	8,3	-7,2	16	36	600		
302	31	80	2765	24-9-18	Ch Nachito	2012	Brigadier	20	-1,5	189	5,1			36	570	Apto Vaquillona	
505	16	33	2805	19-7-19	Doctor	2348	Nacho	38	0,9	225	4,1	-7,6	19,4	40	640		
505	16	34	2903	16-9-19	Ch Nachito	2260	Quebrantador	38	0,7	245	14,1	-3,7	37,9	41	645		
505	16	35	2891	30-8-19	Ch Nachito	1786	Ch Sensei	33	0	245	10,2	-3,4	18,7	39	630	Apto Vaquillona	
505	17	36	2831	30-7-19	Ch Poker	1654	Alamo	38	1,2	240	5,6	-0,8	23,7	38	660		
505	17	37	2845	3-8-19	Ch Nachito	1832	Ch Sensei	35	0,1	265	8,9	-4,2	18,3	37	630	Apto Vaquillona	
505	17	38	2827	27-7-19	Ch Nachito	2196	Ch Sensei	32	0,3	320	12,7	-2,5	29,3	38	675		
506	12	21	2833	30-7-19	Ch Nachito	1890	Ch Sensei	38	1	0				38	715		
506	12	22	2795	15-7-19	Ch Nachito	2018	Brigadier	35	0,2	305	9,8	-1,3	18,4	41	750		
506	12	23	2803	17-7-19	Chaitun	2506	Ch Nachito	31	-0,6	190	2	-5,1	12,1	41	720	Apto Vaquillona	
506	13	24	2871	20-8-19	Ch Nachito	2302	Nacho	40	1,2	265	11,1	-3,2	27,3	37	720		
506	13	25	2865	19-8-19	Ch Nachito	2336	Nacho	40	0,8	245	9,3	-4,3		38	665		
506	13	26	2839	31-7-19	G539	2004	Ch Alamo	32	0,2	295	10,3	-1,5	29,2	41	680		

5%
  20%
  30%

**Los Padres de aquellos toros de Servicio Natural son hijos de Ch Nachito-Ch Poker**

PEPE 
 MARTIN 



**VAQUILLONAS  
PURAS  
CONTROLADAS**

## VAQUILLONAS PURAS CONTROLADAS

Lote	RP	Nac	Padre	Madre	Ab, Materno	PN		PD		Deps Leche	PF	Servicio		
						PN	Deps	pda	Deps			Toro	FPP	
9	2716	15/7/19	Ch Nachito	83	Servicio Natural	25	0.0	243	+8.5		12	Hedge Fund	19-10-21	
9	2752	15/10/19	Doctor	2348	Alamo	33	+0.8	0				Hedge Fund	6-11-21	
9	2760	15/10/19	Ch Poker	1748	Nacho	25	-0.8	0				Hedge Fund	19-10-21	
9	2778	14/8/19	Servicio Natural	127	Ch Alamo	28		0				Hedge Fund	2-10-21	
10	2794	28/8/19	Servicio Natural	324G	Radar	25		248				Berlin	2-10-21	
10	2798	30/8/19	Ch Logan	G842	Brilliance	30	-0.6	261	+10.0		11,2	Berlin	2-10-21	
10	560H	30/7/19	SI 5615	H076	Ch Condorcito	30	+0.3	250	+11.7		26,1	Berlin	3-11-21	
10	618H	16/9/19	G977	H036	Harvestor	33	+0.2	260	+14.0		46,9	Berlin	2-10-21	
11	2762	15/10/19	Ch Poker	2078	Servicio Natural	30	+0.2	0				Hedge Fund	2-10-21	
11	2764	15/10/19	Ch Poker	2078	Servicio Natural	30	+0.2	0				Hedge Fund	2-10-21	
11	2808	7/9/19	Ch Logan	2434	Augusto	28	-0.5	223	+5.2		7,1	Hedge Fund	2-10-21	
11	4092	29/6/19	Servicio Natural	107	Servicio Natural	35	+0.6	168	+7.6			Hedge Fund	2-10-21	
11	4096	24/7/19	Servicio Natural	2874	Paine	33		218				Hedge Fund	2-10-21	
12	536H	12/7/19	Pesificado	G768	Candelerero	38	+0.7	308	+16.4		34,5	Berlin	16-10-21	
12	592H	19/8/19	Pesificado	G780	Harvestor	33	+0.6	200	+4.6		10,8	Berlin	16-10-21	
12	604H	27/8/19	Ch Solido	F692	Zorzal	33	+1.2	299	+9.1		14,4	Berlin	2-10-21	
12	608H	5/9/19	Ch Warrior	G396	Heavy Hitter	35	-0.1	200	+11.1		24,1	Berlin	2-10-21	
13	2746	15/10/19	Servicio Natural	1540	Servicio Natural	33	+0.8	0				Hedge Fund	19-10-21	
13	2802	5/9/19	Ch Nachito	351	Servicio Natural	30	+0.1	209	+4.0		3,6	Hedge Fund	18-10-21	
13	2814	16/9/19	Ch Nachito	2292	Quebrantador	38	+0.3	0				Hedge Fund	2-10-21	
13	4094	17/7/19	Ch Logan	2814	Brilliance	36		203				Hedge Fund	2-10-21	
14	3900	18/7/18	Servicio Natural	2596	Ch Publio	32		214				Berlin	2-10-21	
14	3920	18/6/18	Servicio Natural	3436	Ch Radarcito	36	+1.3	187	+7.5			Berlin	2-10-21	
14	H532	12/7/19	Ch Condorcito	G982	Ch Palermo	33	+1.2	182	+7.3			Berlin	2-10-21	
14	600H	21/8/19	Ch Solido	G694	Harvestor	33	+0.1	177	+1.4		5,9	Berlin	2-10-21	

PEPE



MARTIN



**TENEMOS UN PLAN  
PARA SU FEEDLOT**



**Nueva línea de  
productos  
Elizalde & Riffel  
expertos en  
nutrición.**



**MEJORE SU EFICIENCIA**  
Nuestro conocimiento integral en nutrición, metabolismo animal y rendimiento productivo, sumado a nuestras avanzadas herramientas para gestión de riesgos y formulación de alimentos en función de los nutrientes, le permitirá lograr sus objetivos de manera consistente.

**provimi**<sup>®</sup>

DEPARTAMENTO  
COMERCIAL  
**0810 268 0010**  
WWW.PROVIMIARGENTINA.COM.AR

PLANTA DE PRODUCCIÓN Y  
ADMINISTRACIÓN  
Venado Tuerto - Santa Fe  
Ovidio Lagos 1957 - (Ruta Nac. N°8 Km 364)  
Líneas rotativas: +54 3462 431480

**Cargill**<sup>®</sup>

# 110

## VAQUILLONAS MAS

**Paricion Primavera (Septiembre-Octubre)**  
**Garantía de Preñez**  
**INSEMINACION ARTIFICIAL**  
*preñadas con:*



**HEDGE FUND**



**BERLIN**

**SE REGALA UNA DOSIS POR VIENTRE DE MERCOSUR - MAGNO - NACHITO - LOGAN EN ALTA CIALE**



15	5 Vaquillonas Negras M.A.S Paricion Primavera	
16	5 Vaquillonas Negras M.A.S Paricion Primavera	
17	5 Vaquillonas Negras M.A.S Paricion Primavera	
18	5 Vaquillonas Negras M.A.S Paricion Primavera	
19	5 Vaquillonas Negras M.A.S Paricion Primavera	
20	5 Vaquillonas Negras M.A.S Paricion Primavera	
21	5 Vaquillonas Negras M.A.S Paricion Primavera	
22	5 Vaquillonas Negras M.A.S Paricion Primavera	
23	5 Vaquillonas Negras M.A.S Paricion Primavera	
24	5 Vaquillonas Negras M.A.S Paricion Primavera	
25	4 Vaquillonas Negras Y 1 Colorada M.A.S Paricion Primavera	
26	5 Vaquillonas Negras M.A.S Paricion Primavera	
27	5 Vaquillonas Negras M.A.S Paricion Primavera	
28	4 Vaquillonas Coloradas M.A.S Paricion Primavera	
29	4 Vaquillonas Negras M.A.S Paricion Primavera	
30	5 Vaquillonas Negras M.A.S Paricion Primavera	
31	5 Vaquillonas Negras M.A.S Paricion Primavera	
32	5 Vaquillonas Negras M.A.S Paricion Primavera	
33	5 Vaquillonas Negras M.A.S Paricion Primavera	
34	5 Vaquillonas Negras M.A.S Paricion Primavera	
35	5 Vaquillonas Negras M.A.S Paricion Primavera	



**AK** *Adolfo S. Koerner y Cia S.A.*  
CONSIGNATARIOS

"Un Angus pensado para el ganadero que vende su producción por kg."

**MIÉRCOLES 13 DE OCTUBRE**



**AK** *Adolfo S. Koerner y Cia S.A.*  
CONSIGNATARIOS

Localidad: Azul

Dirección: Colon 899

Teléfono: (02281) 422905 o 431981

Web: <http://www.adolfokoernercia.com.ar>

# Rurales Areco S.A.

**LIDER EN ARTICULOS RURALES**



## **SOLIDEZ Y ESTABILIDAD**

FG Rurales fue fundada por Francisco García hace 38 años.

## **STOCK PERMANENTE**

Contamos con stock permanente de todos nuestros productos.

## **TRANSPORTE PROPIO**

Contamos con transporte propio llevando nuestra mercadería a todo el país.

*Tel/Fax: (02326) 453062 / 452471*

*Ruta N° 8. Km 111,50 ' San Antonio de Areco, Argentina*

*info@ruralesareco.com.ar*

*www.ruralesareco.com.ar*

# LABORATORIO MOVIL DE TRANSFERENCIA EMBRIONARIA



- **Producción de embriones siguiendo normas IETS**
- **Congelación de embriones (Banco de Embriones)**
- **Producción de preñeces por transferencia de embriones en fresco y congelado**
- **Diagnóstico de preñez por ultrasonografía**
- **Programa de Inseminación artificial a tiempo fijo**
- **Tramites en Sociedad Rural Argentina**



 [hoggpropiedades](#)  [Hogg Propiedades](#)

[WWW.HOGGPROPIEDADES.COM.AR](http://WWW.HOGGPROPIEDADES.COM.AR)



# KIERNAN silajes

Martín Ford 02326-15-420301



# FORTYMAX<sup>®</sup>

ALIMENTO BALANCEADO

## PREMEZCLAS Y CONCENTRADOS BXS

Contiene un potente promotor  
de crecimiento natural.

**+11%**

GANANCIA  
DE PESO

**+5%**

EFICIENCIA  
DE CONVERSIÓN

Con **Taninos** y **Saponinas**, brinda  
rindes muy superiores.  
Sin antibióticos (monensina).



Menor emisión de gas metano y óxido nítrico.

**AMIGABLE CON EL MEDIO  
AMBIENTE.**



# **BARENBRUG**

*La línea más completa de insumos para tu campo*



## Con Plataforma Galicia Rural financiá la compra de hacienda e insumos agrícolas

Hacé tu pedido y aprobalo desde **Office Banking**  
o la **App Galicia Office**.



Encontrá más información en [bancogalicia.com/rural](http://bancogalicia.com/rural)



# ANGUS DE SEMEX



**LEGADO** - FOX TROT x BISMARCK

AnGS-21	PN	PD	PF	CE	AOB	GD
DEP	0.3	14.2	38.9	1.0	1.5	0.35



**TRAQUETO** - ENTRADOR x IMPACTO

AnGS-21	PN	PD	PF	CE	AOB	GD
DEP	0.7	4.8	8.3	1.6	0.4	0.04



**COLOSSAL** - CAPITALIST x BIG SKY

AnGS-21	PN	PD	PF	CE	AOB	GD
DEP	-1.8	64	108	-0.15	0.56	0.038



**GABACHO** - DYNAMIC x CAPATAZ

AnGS-21	PN	PD	PF	CE	AOB	GD
DEP	-0.7	7.2	32.8	1.7	3.9	0.19



**ANICETTO** - MR ANGUS x BRILLIANCE

AnGS-21	PN	PD	PF	CE	AOB	GD
DEP	0.8	7.8	30.4	1.2	2.6	-0.05



**DINAMITA** - DYNAMIC x TEHUELICHE

AnGS-21	PN	PD	PF	CE	AOB	GD
DEP	-1.6	3.2	19.2	2.1	1.7	-0.39

# Dispocel

monouso

## *Vaquillas*

NUEVO



- ▶ MAYOR FLEXIBILIDAD
- ▶ MAYOR CONFORT
- ▶ EVITA LESIONES

**PEDÍ TU PACK POR 100 DOSIS EN [WWW.DROVET.COM](http://WWW.DROVET.COM)**



@FATROVONFRANKEN



COMPROMETIDOS CON LA SANIDAD ANIMAL

# Procampo, la tarjeta que te hace crecer.

MÍNIMOS  
REQUISITOS

LA MEJOR  
FINANCIACIÓN

TASAS Y PLAZOS  
ESPECIALES

Conocé más en:

 [bancoprovincia.com.ar](http://bancoprovincia.com.ar)

 0810-222-2776



**PUBLICIDAD / CARTERA DE CONSUMO Y COMERCIAL.** BANCO DE LA PROVINCIA DE BUENOS AIRES. CUIT 33-99924210-9. CALLE 7 N° 726. LA PLATA.



## LÍDERES EN MULTIPLICACIÓN DE LA GANADERÍA SUPERIOR

Embriones sexados - Optimización del semen  
Producción de embriones de donantes preñadas hasta 4 meses de gestación  
Producción extendida en el tiempo sin afectar la donante  
Transferencia de embriones frescos y vitrificados

---

### CONTÁCTENOS

[info@invitroargentina.com](mailto:info@invitroargentina.com)

**Javier Ezcurra**  
☎ +54 9 11 5666-7771  
[ezcurrajavier@hotmail.com](mailto:ezcurrajavier@hotmail.com)

**Santiago Pereira**  
☎ +598 99 687280  
+54 9 11 64315050  
[santiagopcam@gmail.com](mailto:santiagopcam@gmail.com)

**Marcelo Albornoz**  
☎ +55 5599733580  
+54 9 1164317070  
[marcelo@invitroargentina.com](mailto:marcelo@invitroargentina.com)

---

# EL EQUIPO DE CHARLES DE GUERRERO

---



# ¡LAS MEJORES OPCIONES EN ANGUS ENCONTRALAS EN CIALE Alta!



## MERCOSUR

Euro x Harvestor x Zorzal

Programa ERA (Julio 2021)\*DEPs enriquecidos por evaluación genómica-Angus GS

	L. GEST.	PN	PD	LECHE	PF	CE	ALTURA	AOB	GB	GC	GI	OM
DEP	-0.5	1.3	11.1	3.2	35.3	2	2.9	3.3	0.87	1.06	0.06	-0.7
PREC	0.25	0.48	0.46	0.32	0.36	0.41	0.45	0.31	0.31	0.33	0.32	0.31
RANKING	40%	95%	15%	25%	10%	5%	5%	20%	3%	10%	15%	80%
PROMEDIO	-0.3	-0.3	5.7	1.2	16.4	1.2	1.7	1.7	0.26	0.51	0	-0.1



## MAGNO

SAV Brilliance x SAV Harvestor

Programa ERA (Julio 2021)\*DEPs enriquecidos por evaluación genómica-Angus GS

	L. GEST.	PN	PD	LECHE	PF	CE	ALTURA	AOB	GB	GC	GI	OM
DEP	-0.3	0.6	10.9	0.4	35.3	1.4	1.6	1.1	0.14	-0.01	0	0.1
PREC	0.24	0.42	0.41	0.33	0.26	0.25	0.29	0.2	0.21	0.21	0.21	0.2
RANKING	45%	80%	15%	60%	10%	30%	60%	50%	65%	90%	45%	35%
PROMEDIO	-0.3	-0.3	5.7	1.2	16.4	1.2	1.7	1.7	0.26	0.51	0	-0.1

[www.ciale.com](http://www.ciale.com) | [cialealta@altagenetics.com](mailto:cialealta@altagenetics.com)



Alta  
CIALE