RED ANGUS
Familia Rappa

TOROS
EN SAN JOSÉ

ESTABLECIMIENTO
BARRAS DE MAHOMA
RED ANGUS

30 TOROS

RED ANGUS SA y POLLED HEREFORD

24 VIENTRES DE BARRAS DE MAHOMA

50 VIENTRES SELECCIONADOS DE AMIGOS BARRAS DE MAHOMA



Cabaña invitada

RANCHO BLANCO
HEREFORD • CORRIEDALE

8 TOROS
Polled Hereford PI y PREG

MIÉRCOLES 28 DE OCTUBRE

14:00 hs. - Local Panzardi

REMATA
+125 años
ESCRITORIO DUTRA
Rematadores

TRANSMITE
CLIC RURAL
CATÁLOGO 2026

REMATA
ESCRITORIO
WASHINGTON FERNÁNDEZ
Negocios Rurales e Inmobiliarios

ESTABLECIMIENTO · FAMILIA RAPPA

BARRAS DE MAHOMA

Toros Red Angus SA · Vientres seleccionados

18 TOROS

TOROS Pesada 8/10

LOTE	RP	PESO (KG)	C. ESCROTAL (CM)	CATEGORÍA	PROM. LOTE
1	3303	678	38.5	2 años SA	663 kg · 2 toros
	3316	648	41	2 años SA	
2	3292	666	42	2 años SA	647 kg · 2 toros
	9974	628	40	2 años SA	
3	3308	502	40	2 años SA	587 kg · 3 toros
	3313	624	41	2 años SA	
	6113	634	42	2 años SA	
4	3289	614	34	2 años SA	612 kg · 2 toros
	6114	610	41	2 años SA	
5	6117	662	39	2 años SA	628 kg · 2 toros
	3295	594	41	2 años SA	
6	3288	640	40	2 años SA	589 kg · 3 toros
	3287	528	41	2 años SA	
	3318	600	41	2 años SA	
7	3296	600	37	2 años SA	589 kg · 3 toros
	3317	556	39	2 años SA	
	6115	612	40	2 años SA	
8	6105	682	42	3 años SA	682 kg · 1 toro

VIENTRES De Barras de Mahoma · 3 lotes de 8

VIENTRES · LOTE 1

8 Vaquillonas sobreaño

Sin servicio · Diente de leche

295	346	257
PROM. KG	MÁX.	MÍN.

VIENTRES · LOTE 2

8 Vaquillonas haciendo los 2 años

Sin servicio · 4 diente de leche y 4 de 2 dientes

340	378	317
PROM. KG	MÁX.	MÍN.

VIENTRES · LOTE 3

8 Vacas preñadas

2.° tercio de gestación · 3 boca llena nuevas, 4 de 6 dientes y 1 de 4 dientes

512	552	417
PROM. KG	MÁX.	MÍN.

TOROS: 6 meses de plazo · Contado **4%** de descuento · Flete gratis hasta 300 km

VIENTRES: 90 días libres · Contado **2%** de descuento · Pre-oferta **2%**

PADRES DE LOS TOROS

Genética Angus Colorado de los toros a la venta

11 PADRES



EPIC

BECKTON EPIC R397 K

RAAA **1042135** Nac. **19/03/2005** Fac. parto ★★ CE **43** cm

PADRE **Beckton Epic K F075**
Beckton Epic D404 × Beckton Belga D483 KR

MADRE **Beckton Kit F468 JL**
Beckton Julian GG B571 × Beckton Kit A517 NP

GENÉTICA DE IMPACTO ÉPICO

	FP	PN	PD	PA	Leche	Marb	AOB
DEP	**+8**	**+0.4**	**+72**	**+122**	**+25**	**+.32**	**+.16**
Rank %	88	82	36	26	62	71	45



GRAND PRAIRIE

LSF SRR GRAND PRAIRIE 7039E

RAAA **3722657** Nac. **18/01/2017** Peso **1965** lbs (34 m)

PADRE **LSF RHO Titonka Z721**
BUF CRK The Right Kind U199 × Montvue 10K Rachille U393

MADRE **LSF Countess Z2128 B4022**
LSF Night Calver 9921W × LSF Countess T7211 Z2128

DE LA PASTURA AL PLATO

	FP	PN	PD	PA	Leche	Marb	AOB
DEP	**+12**	**-2.5**	**+76**	**+124**	**+30**	**+.44**	**+.20**
Rank %	56	38	12	12	17	44	35

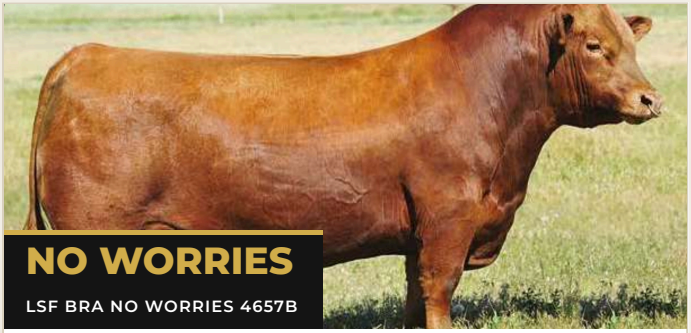

NO WORRIES

LSF BRA NO WORRIES 4657B

RAAA **1689588** Nac. **31/01/2014** Fac. parto ★★★★ Frame **4.5**

PADRE **Brown JYJ Redemption Y1334**
Beckton Nebula P P707 × JYJ MS Jolene W16

MADRE **LSF Crystal R5154 X0105**
LSF JBOB Expectation 6034S × LSF Crystal LA394 R5154

PARA NO PREOCUPARSE

	FP	PN	PD	PA	Leche	Marb	AOB
DEP	**+16**	**-5.1**	**+60**	**+105**	**+30**	**+.69**	**+.03**
Raza	+13	-1.8	+62	+100	+25	+.42	+.14



STOCKYARD

LEM STOCKYARD 2001 ET

Importado Nac. **15/01/2022** CE **38** cm (13 m)

PADRE **Bieber CL Stockmarket E119**
hijo de Pie One of a Kind 352

MADRE **LEM Onekind 934 ET**
hija de Pie Stockman 4051

JOVEN DE GRAN PROYECCIÓN

	FP	PN	PD	PA	Leche	Marb	AOB
DEP	**+19**	**-5.2**	**+75**	**+123**	**+23**	**+.87**	**0**
Rank %	8	7	26	23	75	5	70



CHECOTAH

JEFFRIES CHECOTAH 817C

RAAA **1750203** HBA **862513** Nac. **06/01/2015** Fac. parto ★★

PADRE **Fritz Justice 8013**
VGW Justice 614 × Fritz Chris 6047

MADRE **Jeffries MS Lakota Z11**
Red Fine Line Mulberry 26P × Basin Lakota 8331

POTENCIA Y RENDIMIENTO

	FP	PN	PD	PA	Leche	Marb	AOB
DEP	**+14**	**-1.1**	**+76**	**+113**	**+19**	**+.48**	**+.04**
Raza	+12	-1.3	+63	+93	+23	+.40	+.05



BIG IRON

HXC BIG IRON 0024X

RAAA **1378526** Nac. **28/01/2010** Fac. parto ★★ CE **42** cm (21 m)

PADRE **Beckton Nebula P P707**
Beckton Nebula M045 × Beckton Lana M809 EP

MADRE **HXC 825U**
Basin Trend Setter 6074 × HXC Shawna 341N

LO MEJOR DEL P707

	FP	PN	PD	PA	Leche	Marb	AOB
DEP	**+7**	**-0.3**	**+84**	**+137**	**+22**	**+.88**	**+.09**
Raza	+5	-1.3	+55	+83	+20	+.44	+.09

PADRES DE LOS TOROS

Genética Angus Colorado de los toros a la venta · continuación

11 PADRES



GRETZKY

NSFR GRETZKY W9

RAAA **1310476** Nac. **27/02/2009** AOB **105** cm²

PADRE **Red Six Mile Sakic 832S**
Red Six Mile Aviator 217P × Red Six Mile Siera 157P

MADRE **LMG MTX 3032**
Forster King Rob 9028 × LMG MTX 672-827

FENOTIPO SUPERIOR Y MUCHA CLASE

	FP	PN	PD	PA	Leche	Marb	AOB
DEP	**-1**	**+1.3**	**+70**	**+103**	**+26**	**+.12**	**+.07**
Raza	+5	-1.3	+55	+83	+20	+.44	+.09



RED LABEL

TE MANIA RED LABEL Z1023

RAAA **1167403** Nac. **15/10/2004** Fac. parto ★★★★ Frame **5.8**

PADRE **TE Mania Viceroy V342**
Kennys Creek Sandy S15 × TE Mania Lowan R13

MADRE **TE Mania Mittagong V254**
B/R New Design 036 × TE Mania Mittagong R383

SANGRE AUSTRALIANA PARA REFRESCAR

	FP	PN	PD	PA	Leche	Marb	AOB
DEP	**+4**	**+0.7**	**+57**	**+89**	**+19**	**+.83**	**+.05**
Raza	+5	-1.3	+55	+83	+20	+.44	+.09



PARINGA IRON ORE

PARINGA IRON ORE E37

Reg. **HKFE27** Nac. **03/08/2008** CE **41** cm Frame **6.3**

PADRE **TE Mania Ada A149**
TE Mania Xamined X60 × TE Mania Japara U338

MADRE **Storth Oaks Lowan C1 9TW**
TE Mania Yorkshire Y437 × TE Mania Lowan V130

NUEVA LÍNEA PARA RODEOS COLORADOS

	FP	PN	P200	P400	P600	Leche	Mar	AOB
DEP	**+3.2**	**+2.2**	**33**	**75**	**99**	**11**	**+0.9**	**+7.2**
Top %	5	10	–	–	20	–	–	5



NORSEMAN KING

SL NORSEMAN KING 2291

Nac. **09/02/2001** Fac. parto ★★ Frame **5.5** Peso adulto **980** kg

PADRE **VGW King of the West**
VGW Ace 612 × VGW MT Tabitha 1633

MADRE **Norseman 1312 P/M**
376 P/M 141 × P/M Powerpoint 2009

PEDIGREE ABIERTO

	FP	PN	PD	PA	Leche	Marb	AOB
DEP	**+2**	**+1.6**	**+32**	**+62**	**+23**	**+.14**	**+.57**
Raza	+6	+0.3	+32	+58	+17	+.06	+.03



TEHUELCHE

DOBLE HACHE 293 BIGUA T/E

HBA **774759** RP **293** Nac. **08/07/2008** CE **38** cm · **850** kg

PADRE **Gue Glen Regalón**
OCC Headliner 661H × Gue Glen Ceniza

MADRE **Doble Hache 82 Estrella**
La Segunda 7686 Driver (Definido) × Doble Hache 52 Araucaria

LA VERSIÓN COLORADA DE LÍDER

	P. Nacer	P. Destete	Apt. Materna	P. Final
DEP	**-0.8**	**+3.1**	**+2**	**+10.9**
Prec.	0.78	0.71	0.46	0.50

CABAÑA INVITADA · 6.° REMATE ANUAL

RANCHO BLANCO

Toros Polled Hereford PI y P.REG · Peso actualizado al 21/10

8 TOROS

	DATOS FÍSICOS								DATOS DE EPD								
LOTE	RP	PI / P.REG	PADRE	C.E. CM	PESO 21/10	MOCH.	PIGM.	DIENT.	FAC. PARTO	P. NAC.	P. DEST.	P. 18M	CIR. ESC.	HAB. LECH.	AOB	IND. CRÍA	IND. COMP.
1 Toros 3 años	**193**	P.REG	Yayo	38	**816**	Mocho	100/100	6 D	4.8	1.3	23.1	35.2	0.9	5.2	2.58	**112**	**115**
	424	PI	Yayo	42	**778**	Mocho	100/100	4 D	5.5	1.2	22.0	34.7	0.7	5.9	2.52	**112**	**111**
2 Toros 2 años	**429**	PI	Decano	40	**674**	Mocho	100/100	2 D	5.4	1.1	18.0	38.3	0.4	11.4	2.52	**110**	**150**
	432	PI	Decano	40	**722**	Mocho	75/100	2 D	2.0	2.2	27.2	45.5	1.0	9.2	2.32	**134**	**105**
	448	PI	Yayo	42	**712**	Mocho	100/100	DL	4.0	1.5	24.9	36.6	0.7	5.6	2.84	**129**	**115**
3 Toros 2 años	**200**	P.REG	Yayo	39	**544**	Mocho	100/100	DL	7.9	0.7	19.5	27.7	0.6	5.5	0.58	**110**	**105**
	207	P.REG	Yayo	41	**610**	Mocho	25/50	DL	7.1	1.0	20.4	30.9	1.0	4.7	3.35	**106**	**107**
	438	PI	Yayo	36	**544**	Mocho	100/100	DL	9.2	0.5	19.1	32.8	0.4	6.4	1.42	**104**	**114**

PADRES DE LOS TOROS



YAYO

ANCARES ABUNDANTE 10 TE

HBU **1554055** RP **10875** Nac. **05/08/2019** PI · **Las Anitas**
114 hijos **884** kg · CE **44** cm · Pigm. **100/100** · Mocho

PADRE **Ancares Lucifer 4018 19 TE**
G.M. Lucifer 68 × Anitas Bife Ancho 16

MADRE **Anitas Redeem 6 TE (RP 9779)**
KJ HVH 33N Redeem 485T ET × Anitas Bife Ancho 33

"Cabeza chica y expresiva, ojos pigmentados, largo y firme de tronco, muy bien de hueso y musculatura. Hijo de la gran 9779, hermana entera de 'Santa María'. Recomendado también para vaquillonas."

	F.PART	NAC	DEST	18M	LECHE	C.E.	AOB	EFC	I.CRÍA	I.COMP
EPD	**7.8**	**0.9**	**22.8**	**37.9**	**3.0**	**1.0**	**2.190**	**97.4**	**108**	**118**
P 50%	4.1	1.3	24.1	42.7	10.8	1.0	2.520	100.0	139	126

Fuente: ARU / SRGen INIA · genealogía al 27/05/2026



DECANO

ANCARES EL PADRE 6 TE

HBU **1562911** RP **11116** Nac. **11/03/2020** Pigm. **100/50**
CE **46** cm Hab. lechera · Apto vaquillonas

PADRE **Ancares Forc Boomer 22 TE**
Forc 29F Boomer 18L × Anitas Redeem 7 TE

MADRE **Anitas Trust 4 TE**
NJW73S M326 Trust 100W ET × Anitas Forc Boomer 13-7 TE

"Equilibrio y balance de características relevantes para la raza. Físico largo, muy profundo, ancho y de excelente estructura; cabeza chica y ojos pigmentados. Hermano entero de Violetita, Gran Campeona Expo Durazno 2022." — F. Alfonso, Las Anitas

	F.PART	NAC	DEST	18M	LECHE	C.E.	AOB	EFC	I.CRÍA	I.COMP
EPD	**4.1**	**1.5**	**26.9**	**46.8**	**14.7**	**1.2**	**3.610**	**S/D**	**169**	**116**
Raza	0.9	1.5	22.5	40.7	9.5	0.8	2.390	99.0	125	121

Fuente: Genética Bovina, julio 2022

TOROS EN SAN JOSÉ · LOCAL PANZARDI

CONDICIONES DE VENTA

Toros

Plazo	**6 meses**
Descuento por contado	**4%**
Flete gratis	**hasta 300 km**
Pre-oferta	**2%**

Descuento por contado previa consulta con las firmas rematadoras.

Vientres

Plazo	**90 días libres**
Descuento por contado	**2%**
Pre-oferta	**2%**

24 vientres de Barras de Mahoma y 50 seleccionados de Amigos de Barras de Mahoma.



Haga su pre-oferta
con 2% de bonificación · consulte a las firmas rematadoras

099 245 222
098 390 041

FECHA	HORA	LUGAR
Miércoles 28/10	**14:00 hs.**	**Local Panzardi**

RED ANGUS
Familia Rappa

ESTABLECIMIENTO
BARRAS DE MAHOMA
RED ANGUS

RANCHO BLANCO
Likud SRL
HEREFORD · CORRIEDALE

REMATA

+125 años
ESCRITORIO DUTRA
Rematadores

Jamaica 3132 · Montevideo
escritoriodutra.com

REMATA

ESCRITORIO
WASHINGTON FERNÁNDEZ
Negocios Rurales e Inmobiliarios

Rincón 448 y Ciganda, San José · Basilea 6259, Montevideo
Tel. 4342 6553 · Cel. **099 340 662 · 098 670 413**

TRANSMITE

CLIC RURAL

En vivo por
Clic Rural