



“EL POBRECITO”

de BENTANCUR



37° REMATE ANUAL VIRTUAL

14 DE OCTUBRE · 19HS · HOTEL SANTA CRISTINA · DURAZNO

45 TOROS ANGUS NEGROS Y COLORADOS

PI PC SA. EVALUADOS POR INIA.
PREMUNIZADOS CON ESPERMIOGRAMA.

15 TOROS BRANGUS NEGROS Y COLORADOS

DEFINITIVO Y PREPARATORIO. EVALUADOS POR ERBRA
DE ARGENTINA. PREMUNIZADOS CON ESPERMIOGRAMA.

2 TERNERAS ANGUS PI DE BOZAL · 1 TORO ANGUS PI DE BOZAL

HERNANDO BENTANCUR
DR. VETERINARIO - 099 362 143

ESTEBAN BENTANCUR
TEC. AGROP. - 099 351 436



ADM: Banco República

Toros 12 cuotas o 180 días libres en USD

DESCUENTO CONTADO 6%

**Solicite su crédito con anticipación.
El día del remate no se concederán créditos.**

**DESCUENTO POR COMPRADORES CONSECUENTES
EN UNO DE LOS ÚLTIMOS REMATES: 2%**

REMATA:



AUSPICIA:



TRANSMITE:



FINANCIA:



APOYA:



nu estudio gráfico

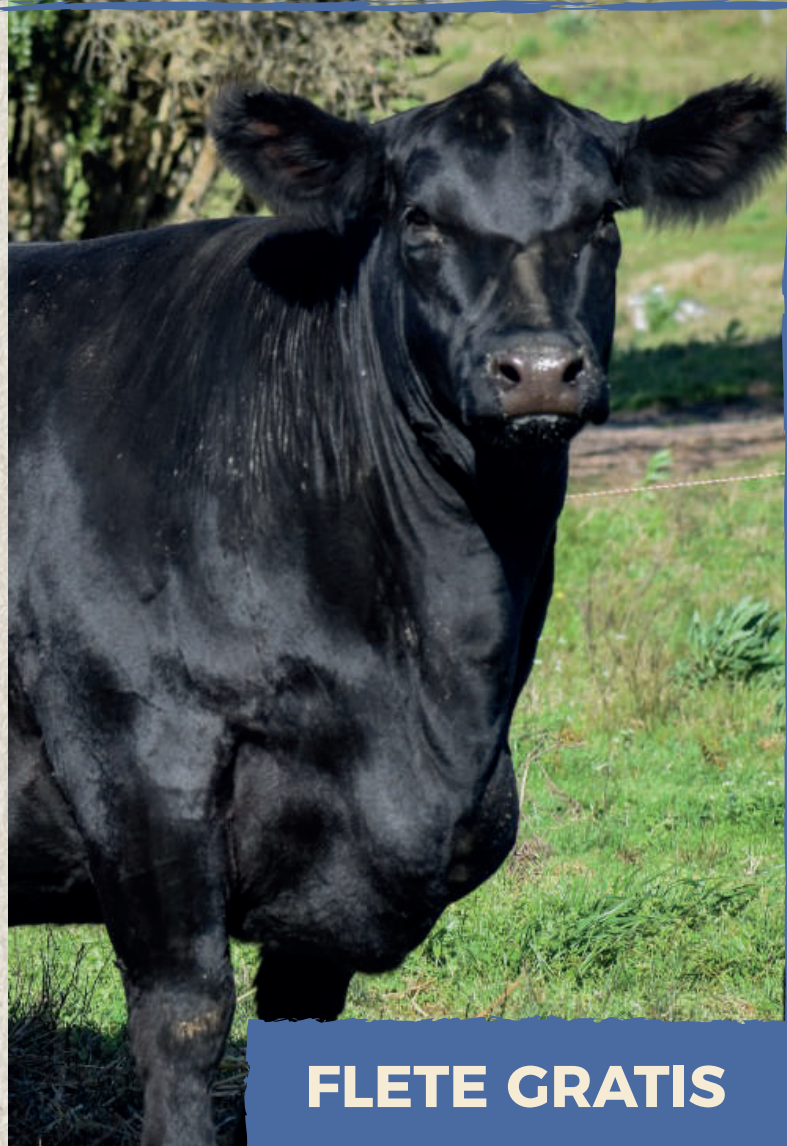

FLETE GRATIS

PREOFERTÁ Y OBTENÉ UN 2% DE DESCUENTO!

Ingrese su PRE-OFERTA | www.dutrahermanos.com · www.ramosgarcia.com.uy



CONTACTO DUTRA HNOS
099 129 177 - 099 661 133 - 2924 8578



CONTACTO RAMOS & GARCÍA
099 362 775 - 099 970 565 - 099 359 415

Además, participá en el sorteo de los siguientes premios (a elección):

- ▶ **10 dosis de semen Angus Negro o Colorado.**
- ▶ **10 dosis de semen Brangus Negro o Colorado.**
- ▶ **¡Y muchos premios más!**

LOS VIDEOS ESTARÁN DISPONIBLES 7 DÍAS ANTES DEL REMATE.

**¡Los esperamos el sábado 4 de OCTUBRE a las 14hs
en la cabaña para que selecciones tus toros!**

SANIDAD

▶ **Libre de Tuberculosis, Brucelosis y vacunados contra Clostridios y Carbunclo.**

▶ **Además están vacunados contra Diarrea Viral (BVD), Rinotraqueitis (I.B.R),**

▶ **Vibriosis y Leptospirosis.**

▶ **Examen andrológico completo.**

▶ **TODOS LOS TOROS inmunizados contra tristeza.**

▶ **Libres de enfermedades venéreas, negativos a Campylobacter fetus y Veneralis.**

ACTUACIÓN EXPO PRADO 2025



BRANGUS "COLORADA" - CAMPEONA JUNIOR
El Pobrecito 1002 Ardiente Tabasco



ANGUS - CAMPEONA TERNERA INTERMEDIA
El Pobrecito 5562 Napoleón 5233 General

CRIANDO ABERDEEN ANGUS DESDE 1955 Y BRANGUS DESDE 1980

“El Pobrecito”, sita en “Costa del Maciel”, departamento de Flores. Desde 1955 incursionó en la cría del Aberdeen Angus y a partir de 1980 en la raza Brangus.

"Paz, Unión y Trabajo"

Este fue el lema que inspiró a Don Santiago Cortabarría, fundador del establecimiento. Llegó a Montevideo alrededor del año 1870 y en 1880 adquirió campos en el paraje Maciel, llamando a su establecimiento "Del Pobrecito", al parecer la denominación deriva de su fidelidad a San Francisco de Asís.

Posteriormente el Dr. Nelsón Bentancur Banus fundó la cabaña "EL POBRECITO". Fue Médico Veterinario y un firme impulsor de la raza Angus y Brangus en nuestro país. Se casó con María Gloria Cortabarría, con la cual contrajeron 8 hijos: Nelsón, Alvaro, Dardo, Gabriel, Esteban, Marcos, Hernando y José.

En la década de 1960 comenzó a concurrir a la Expo prado, considerándola siempre como una fiesta del trabajo. Nelsón siempre tuvo objetivos muy precisos: mayor rentabilidad por mejores procesos. “Es la balanza y no la regla de medir una de las principales herramientas de selección” aseguraba.

A lo largo de los años, la genética de la cabaña logró varios grandes campeones en la Expo prado, Expo Durazno, Expo Sarandí Grande, así como también ganadores en las pruebas de comportamiento.

Actualmente mantienen las tradiciones de El Pobrecito tres de sus hijos: Esteban, Hernando y José, “porque por convencimiento y gusto hacemos lo que aprendimos a hacer desde pequeños”.

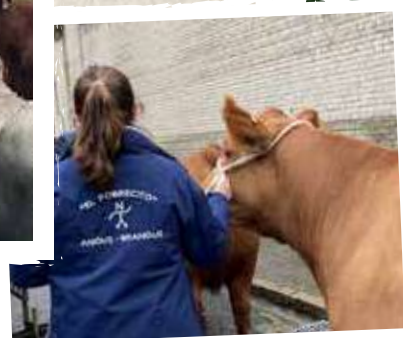
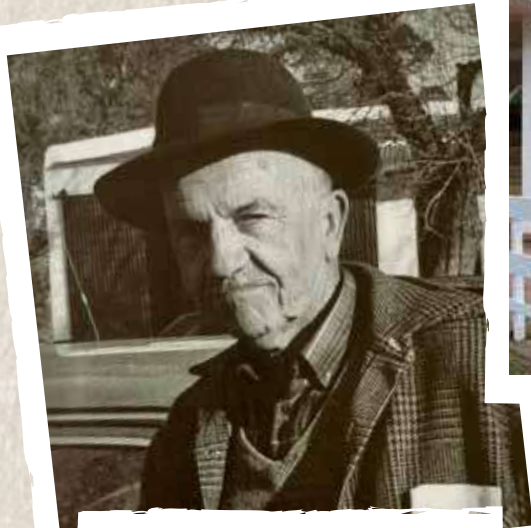

FLORES

DURAZNO



Estancia El Pobrecito

FLORIDA



ANGUS



EL POBRECITO 4992 HORMIGON

PN: 0.95 | PD: 23.4 | P18 meses: 39.5 | AOB: 0.77

Toro padre destacado, criado en El Pobrecito, hijo de Primavera 11029 FINAL ANSWER.

Respaldado por sus números y curvas de crecimiento.

Su madre, la RP 3723 Discovery Bayucua, es muy fértil, una verdadera máquina de producción (8 hijos).

FROILÁN INAMBUSU 1183

Un colorado con gran arco costal y mucha clase. Combina Argentino x Brigadier x Cañonazo.

Padre de la cabaña Inambú, que aporta mucha clase, tal como lo demuestran sus crías.

EL POBRECITO 4985 (COLOCAO)

PN: 0.29 | PD: 20.01 | P18 meses: 25.6 | AOB: 1.702

Un padre de plantel muy destacado, reservado Gran Campeón Prado 2023.

Su padre, Musgrave 316 Colossal, imprime clase y excelente DEPs de crecimiento y carcasa.

Su madre, El Pobrecito 4161 Iron Montan, se destaca por su equilibrio y fertilidad.

EL POBRECITO 5007 (COLORADO)

PN: 0.58 | PD: 17.84 | P18 meses: 18.48

Un hijo del DOCTOR(YESQUERO), padre muy usado en la cabaña y que nos ha dado unos excelentes toros colorados con muy buenos números de DEPs, destacando facilidad de parto.

EL POBRECITO 4354 (COLORADO)

PN: 0.88 | PD: 8.17 | P18 meses: 20.96

UN HIJO DE MC COWBOY EN UNA MADRE QUEBRANTADOR X ZORZAL, una muy linda combinación de sangres que además se acompaña de buenos números de DEPs , resaltando su facilidad de parto y sus datos al destete y 18 meses.

REGISTRO: PEDIGREE

LOTE 1 - ABERDEEN ANGUS P.I.

RP	REGISTRO	FECHA NACIMIENTO	NOMBRE	PADRE	PN Deps	PD Deps	P18 Deps	P.A. Deps	HL Deps	AOB Deps	CE (cm)
5483	PEDIGREE	12/11/23	EL POBRECITO 5483 HORMIGON 5033 RIVER	EL POBRECITO 5033 HORMIGON CARAL	0.69	23.06	34.68	33.42	0.40	1.465	36
5487	PEDIGREE	20/11/23	EL POBRECITO 5487 HORMIGON 5033 ENVI	EL POBRECITO 5033 HORMIGON CARAL	-0.50	17.53	22.15	25.77	-2.26	0.408	37
5429	PEDIGREE	5/6/23	EL POBRECITO 5429 FROILAN	INAMBU SUR 1183 FROILAN	0.96	15.59	21.23	5/D	0.11	1.231	36
5471	PEDIGREE	30/10/23	EL POBRECITO 5471 HORMIGON 4992 DIVIDE	EL POBRECITO 4992 HORMIGON DISCOVERY	1.12	17.00	25.23	24.27	-0.02	2.513	35

LOTE 2 - ABERDEEN ANGUS P.I.

RP	REGISTRO	FECHA NACIMIENTO	NOMBRE	PADRE	PN Deps	PD Deps	P18 Deps	P.A. Deps	HL Deps	AOB Deps	CE (cm)
5484	PEDIGREE	12/11/23	EL POBRECITO 5484 HORMIGON 5033 RIVER	EL POBRECITO 5033 HORMIGON CARAL	0.84	17.50	30.24	31.24	1.07	0.406	37
5443	PEDIGREE	10/9/23	EL POBRECITO 5443 FROILAN SODER	INAMBU SUR 1183 FROILAN	0.84	16.99	25.38	20.41	0.99	1.499	38
5475	PEDIGREE	6/11/23	EL POBRECITO 5475 HOROMIGON 4992 RIVER	EL POBRECITO 4992 HORMIGON DISCOVERY	0.64	19.39	28.40	28.95	-0.90	0.371	36
5417	PEDIGREE	23/3/23	EL POBRECITO 5417 MAC ANGUS WEST RIVER	PAYMA MR PIONNER 3672	1.33	24.40	37.29	34.05	1.35	2.248	37



LOTE 3 - ABERDEEN ANGUS P.I.

RP	REGISTRO	FECHA NACIMIENTO	NOMBRE	PADRE	PN Deps	PD Deps	P18 Deps	AOB Deps	CE (cm)
5439	PEDIGREE	6/9/23	EL POBRECITO 5439 DOCTOR COWBOY	EL POBRECITO 5007 DOCTOR SODER	-0,06	14,97	14,51	S/D	43
5454	PEDIGREE	6/10/23	EL POBRECITO 5454 COWBOY ZORZAL	EL POBRETO 4354 COWBOY QUEBRANTADOR	0,87	16,71	16,03	1,26	43
5453	PEDIGREE	6/10/23	EL POBRECITO 5453 DOCTOR PAYADOR	EL POBRECITO 5007 DOCTORSODER	0,41	15,47	16,89	S/D	40

LOTE 4 - ABERDEEN ANGUS P.I.

RP	REGISTRO	FECHA NACIMIENTO	NOMBRE	PADRE	PN Deps	PD Deps	P18 Deps	P.A. Deps	HL Deps	AOB Deps	CE (cm)
5479	PEDIGREE	1/11/23	EL POBRECITO 5479 HORMIGON 4992 MANA	EL POBRECITO 4992 HORMIGON DISCOVERY	0.52	15.56	23.83	25.69	-0.96	0.489	37
5473	PEDIGREE	31/10/23	EL POBRECITO 5473 HORMIGON 4992 ANS	EL POBRECITO 4992 HORMIGON DISCOVERY	1.03	18.78	26.20	28.00	-1.20	1.052	32
5428	PEDIGREE	28/5/23	EL POBRECITO 5428 COLOCAO GENERAL	EL POBRECITO 4985 COLOSSAL IRON MOUNTAIN	-0.29	16.47	24.12	23.78	-0.31	2.172	39



LOTE 5 - ABERDEEN ANGUS P.I.

RP	REGISTRO	FECHA NACIMIENTO	NOMBRE	PADRE	PN Deps	PD Deps	P18 Deps	P.A. Deps	HL Deps	AOB Deps	CE (cm)
5387	PEDIGREE	1/11/22	EL POBRECITO 5387 REIGN	SAV REIGN 6845	1.40	15.85	19.98	18.86	-1.43	0.830	37
5400	PEDIGREE	16/11/22	EL POBRECITO 5400 NAPOLEON EMILIO	DUFF NAPOLEON 232	1.38	24.56	22.13	21.70	-6.20	2.171	42
5395	PEDIGREE	15/11/22	EL POBRECITO 5395 RIVER 4910	EL POBRECITO 4910 RIVER 4306 HARVEST	0.78	19.87	29.31	28.01	0.64	0.707	36
5403	PEDIGREE	20/11/22	EL POBRECITO 5403 HORMIGON INSIGHT	PRIMAVERA 11029 MUÑECHO HORMIGUI-T/E	0.60	21.55	8.84	20.89	-10.99	0.764	39

LOTE 6 - ABERDEEN ANGUS P.I.

RP	REGISTRO	FECHA NACIMIENTO	NOMBRE	PADRE	PN Deps	PD Deps	P18 Deps	AOB Deps	CE (cm)
5460	PEDIGREE	16/10/23	EL POBRECITO 5460 COWBOY PAYADOR	EL POBRECITO 4354 COWBOY QUEBRANTADOR	0,67	15,13	16,06	S/D	42
5472	PEDIGREE	30/10/23	EL POBRECITO 5472 DOCTOR SODER	EL POBRECITO 4354 COWBOY QUEBRANTADOR	0,5	15,27	19,3	1,626	40



LOTE 7 - ABERDEEN ANGUS P.I.

RP	REGISTRO	FECHA NACIMIENTO	NOMBRE	PADRE	PN Deps	PD Deps	P18 Deps	P.A. Deps	HL Deps	AOB Deps	CE (cm)
5468	PEDIGREE	28/10/23	EL POBRECITO 5468HORMIGON 4992 NAPO	EL POBRECITO 4992 HORMIGON DISCOVERY	1.13	29.06	33.19	30.08	-4.28	1.576	36
5410	PEDIGREE	1/2/23	EL POBRECITO 5410 COLOCAO MANA	EL POBRECITO 4985 COLOSSAL IRON MOUNTAIN	-0.91	12.61	22.55	24.80	0.16	1.489	38
5418	PEDIGREE	24/3/23	EL POBRECITO 5418 MAC ANGUS FLOYD	PAYMA MR PIONNER 3672	0.85	17.13	20.38	19.27	-1.20	0.898	40

LOTE 8 - ABERDEEN ANGUS P.I.

RP	REGISTRO	FECHA NACIMIENTO	NOMBRE	PADRE	PN Deps	PD Deps	P18 Deps	P.A. Deps	HL Deps	AOB Deps	CE (cm)
5447	PEDIGREE	29/9/23	EL POBRECITO 5447 HORMIGON 7992 GEN	EL POBRECITO 4992 HORMIGON DISCOVERY	0.65	15.11	22.57	24.57	-1.36	0.400	32
5451	PEDIGREE	6/10/23	EL POBRECITO 5451 HORMIGON 4992 EMI	EL POBRECITO 4992 HORMIGON DISCOVERY	0.98	15.47	19.70	22.11	-2.63	-0.445	31
5458	PEDIGREE	14/10/23	EL POBRECITO 5458 HORMIGON 4992 NAPOL	EL POBRECITO 4992 HORMIGON DISCOVERY	0.97	21.56	35.37	30.48	0.73	1.946	35
5486	PEDIGREE	12/11/23	EL POBRECITO 5483 HORMIGON 5033 RIVER	EL POBRECITO 5033 HORMIGON CARAL	0.69	23.06	34.68	33.42	0.40	1.465	34



LOTE 9 - ABERDEEN ANGUS P.I.

RP	REGISTRO	FECHA NACIMIENTO	NOMBRE	PADRE	PN Deps	PD Deps	P18 Deps	P.A. Deps	HL Deps	AOB Deps	CE (cm)
5497	PEDIGREE	13/4/24	EL POBRECITO 5497 MUÑECO 5034 ENVIDO	EL POBRECITO 5034 GRINGO RIVER	-0.07	16.22	23.24	25.81	-1.20	1.01	35
5507	PEDIGREE	23/5/24	EL POBRECITO 5507 INSIGHT RIVER	PVF INSIGHT 0129	0.55	18.30	24.93	25.63	-0.30	1.621	
5463	PEDIGREE	18/10/23	EL POBRECITO 5463 HORMIGON 4992 PATH	EL POBRECITO 4992 HORMIGON DISCOVERY	1.05	18.96	29.85	28.09	0.39	0.633	36

LOTE 10 - ABERDEEN ANGUS P.I.

RP	REGISTRO	FECHA NACIMIENTO	NOMBRE	PADRE	PN Deps	PD Deps	P18 Deps	P.A. Deps	HL Deps	AOB Deps	CE (cm)
5474	PEDIGREE	6/11/23	EL POBRECITO 5474 HORMIGON 4992 RIVER	EL POBRECITO 4992 HORMIGON DISCOVERY	1.69	21.55	36.46	33.94	1.99	1.958	34
5452	PEDIGREE	6/10/23	EL POBRECITO 5452 HORMIGON 4992 PATH	EL POBRECITO 4992 HORMIGON DISCOVERY	1.65	28.70	43.42	39.66	0.63	0.679	39
5465	PEDIGREE	24/10/23	EL POBRECITO 5465 HORMIGON 4992 QUEB	EL POBRECITO 4992 HORMIGON DISCOVERY	1.60	18.20	36.46	32.23	4.07	0.593	37



REGISTRO: PURO CONTROLADO

LOTE 11 - ABERDEEN ANGUS P.C.

RP	REGISTRO	FECHA NACIMIENTO	NOMBRE	PADRE	PN Deps	PD Deps	P18 Deps	CE (cm)
960	P.C	24/7/23	EL POBRECITO 960 DOCTOR	EL POBRECITO 5007 DOCTOR SODER				45
961	P.C	24/7/23	EL POBRECITO 961 DOCTOR	EL POBRECITO 5007 DOCTOR SODER	0,5	15,35	15,14	37
964	P.C	26/7/23	EL POBRECITO 964 DOCTOR	EL POBRECITO 5007 DOCTOR SODER				39



LOTE 12 - ABERDEEN ANGUS P.C.

RP	REGISTRO	FECHA NACIMIENTO	NOMBRE	PADRE	CE (cm)
962	P.C	24/7/23	EL POBRECITO 962 DOCTOR	EL POBRECITO 5007 DOCTOR SODER	38
974	P.C	28/9/23	EL POBRECITO 5445 COWBOY	EL POBRETO 4354 COWBOY QUEBRANTADOR	37

REGISTRO: SELECCIÓN ANGUS

LOTE 13 - ABERDEEN ANGUS S.A.

ID	REGISTRO	EDAD	CE (Cm)
2374	S.A	2 años	37
2338	S.A	2 años	43

LOTE 14 - ABERDEEN ANGUS S.A.

ID	REGISTRO	EDAD	CE (Cm)
2336	S.A	2 años	43
2991	S.A	2 años	40

LOTE 15 - ABERDEEN ANGUS S.A.

ID	REGISTRO	EDAD	CE (Cm)
2376	S.A	2 años	36
2362	S.A	2 años	43



Todos los toros SA son nietos de EL POBRECITO 4354 COWBOY QUEBRANTADOR que se describe anteriormente.

BRANGUS



EL POBRECITO 835 MAYU SPARTACUS

Toro muy usado en la cabaña, un hermano de el "EL POBRECITO 829 MAYU"(VALE 4)

GRAN CAMPEONPRADO 2021. Un toro con mucha musculatura y estructura, ideal para moderar el tamaño de las hembras.

SIGUIMAN 2229 RAUCHO (ACORAZADO)

Impresionante arco costal, cuartos traseros muy voluminosos y descendidos.

Muy destacada línea superior y especialmente la inferior debido a su prepucio.

Su destacada circunferencia escrotal, estructura ósea, ancho de lomo y manto de carne, lo convierten en un toro superior.

LATISANA BRG 16 HEMINGWAY T/E (VIAMONTE)

Línea genética colorada, sobresalientes DEPS, frame bien moderado, excelente color y clase y bien precoz.

Muy usado en la cabaña dando buena descendencia.

LOTE 1 - BRANGUS

RP	REGISTRO	FEHCA NACIMIENTO	NOMBRE	PADRE	PN Deps	PD Deps	P18 Deps	CE (cm)
974	D	29/3/23	El Pobecito 974 Doce Pasos Juan	SULTANA FRANCESCO 1520 YAS T/E				39
950	D	12/9/22	EL POBRECITO 950 ACORAZADO CIRIACO	SIGUIMAN 2229 RAUCHO	0,20	8,42	16,65	39



LOTE 2 - BRANGUS

RP	REGISTRO	FEHCA NACIMIENTO	NOMBRE	PADRE	PN Deps	PD Deps	P18 Deps	CE (cm)
960	D	12/10/2022	EL POBRECITO 960 ACORAZADO CIRIACO	SIGUIMAN 2229 RAUCHO	-0,13	3,05	15,30	39
963	D	02/10/2022	EL POBRECITO 963 VIAMONTE SPARTACUS	LATISANA BRG 16 HEMINGWAY T/E	0,97	4,41	13,35	37
977	D	25/4/23	EL POBRECITO 977 MAYU 884 CLAY	EL POBRECITO 884 MAYU CLAY				38



LOTE 3 - BRANGUS

RP	REGISTRO	FEHCA NACIMIENTO	NOMBRE	PADRE	PN Deps	PD Deps	P18 Deps	CE (cm)
978	D	29/4/23	EL POBRECITO 978 MAYU 884 MORRIS AONIKEN	EL POBRECITO 884 MAYU CLAY				35
968	P II	20/12/2022	EL POBRECITO 968 VIAMONTE TABASCO	LATISANA BRG 16 HEMINGWAY T/E	0,43	6,38	15,77	36

LOTE 4 - BRANGUS

RP	REGISTRO	FEHCA NACIMIENTO	NOMBRE	PADRE	PN Deps	PD Deps	P18 Deps	CE (cm)
987	D	13/11/2023	EL POBRECITO 978 MAYU 884 MORRIS AONIKEN	EL POBRECITO 884 MAYU CLAY	-0,75	0,23	8,02	30
982	P I	12/10/2023	EL POBRECITO 982 MAYU 835	EL POBRECITO 835 MAYU SPARTACUS	-0,65	-0,21	9,33	33
990	D	24/11/2023	EL POBRECITO 990 MAYU 835 CIRIACO	EL POBRECITO 835 MAYU SPARTACUS	-1,48	-1,41	5,38	

LOTE 5 - BRANGUS

RP	REGISTRO	FEHCA NACIMIENTO	NOMBRE	PADRE	PN Deps	PD Deps	P18 Deps	CE (cm)
979	D	01/07/2023	EL POBRECITO 979 ARDIENTE MAYU	RANCHO 2929 T/E	1,39	12,10	29,10	38
986	P II	07/11/2023	EL POBRECITO 986 MAYU 835 YAGUARETE	EL POBRECITO 835 MAYU SPARTACUS	-0,81	5,22	13,68	37





TABLA DE PORCENTILES ANGUS

% Superior	Peso al NACER	Peso al DESTETE	Peso 18 MESES	Peso Adulto Vaca	Cir. Esc.	Habilidad Lechera	Días al Parto	Parición en vaq (%)	AOB	EGS	MARB
5%	-0.65	22.22	31.50	-1.08	1.07	4.16	-3.300	3.800	2.412	0.112	0.088
10%	-0.34	20.26	28.10	2.71	0.89	3.01	-2.400	2.900	2.009	0.084	0.069
20%	0.01	17.81	24.18	7.60	0.67	1.73	-1.500	1.900	1.543	0.054	0.047
30%	0.23	16.01	21.29	11.01	0.52	0.85	-0.800	1.300	1.220	0.033	0.033
40%	0.41	14.45	18.78	13.76	0.40	0.13	-0.400	0.700	0.944	0.016	0.021
50%	0.58	12.94	16.43	16.18	0.28	-0.52	0.000	0.200	0.688	0.002	0.010
60%	0.74	11.40	14.01	18.46	0.16	-1.18	0.400	-0.400	0.440	-0.013	-0.001
70%	0.92	9.71	11.40	20.79	0.03	-1.90	0.900	-0.900	0.172	-0.029	-0.013
80%	1.13	7.69	8.20	23.41	-0.12	-2.76	1.400	-1.600	-0.133	-0.047	-0.027
90%	1.45	4.75	3.61	26.96	-0.33	-4.02	2.200	-2.700	-0.556	-0.074	-0.047
95%	1.74	2.22	-0.13	29.83	-0.51	-5.15	2.900	-3.500	-0.901	-0.099	-0.064

TABLA DE PORCENTILES BRANGUS

BANDA	Peso al Nacer	Peso al Destete	Aptitud Materna	Leche & Crecimiento	Peso a los 18 Meses	Circunferencia Escrotal	Area de ojo de Bife	Grasa Dorsal	Grasa de Cadera	Grasa Intramuscular	Peso de Vaca Adulta	RFI
RANK 1%	-1,48	17,59	7,52	12,43	33,51	2,10	7,57	2,12	1,61	0,89	18,35	-0,500
RANK 2%	-1,22	15,67	6,76	11,40	30,03	1,86	6,83	1,83	1,38	0,59	15,12	-0,410
RANK 3%	-1,06	14,51	6,35	10,78	27,87	1,72	6,28	1,67	1,25	0,54	13,44	-0,360
RANK 4%	-0,95	13,67	6,05	10,33	26,29	1,61	5,83	1,55	1,16	0,50	12,06	-0,330
RANK 5%	-0,86	13,02	5,82	9,99	25,07	1,53	5,51	1,45	1,10	0,47	11,16	-0,280
RANK 10%	-0,58	10,93	5,09	8,91	21,16	1,25	4,42	1,17	0,88	0,38	8,01	-0,170
RANK 15%	-0,41	9,67	4,66	8,25	18,84	1,08	3,71	0,97	0,74	0,33	6,11	-0,120
RANK 20%	-0,29	8,74	4,34	7,76	17,15	0,96	3,15	0,82	0,62	0,29	4,58	-0,080
RANK 25%	-0,20	7,99	4,11	7,38	15,77	0,86	2,70	0,71	0,53	0,26	3,29	-0,050
RANK 30%	-0,13	7,34	4,00	7,05	14,59	0,77	2,30	0,61	0,47	0,24	2,15	-0,020
RANK 35%	-0,06	6,77	4,00	6,76	13,56	0,69	1,96	0,52	0,41	0,21	1,17	-0,010
RANK 40%	0,00	6,23	3,96	6,52	12,63	0,62	1,67	0,46	0,37	0,20	0,30	0,000
RANK 45%	0,04	5,73	3,78	6,30	11,79	0,55	1,42	0,40	0,33	0,18	-0,49	0,010
RANK 50%	0,10	5,28	3,56	6,11	11,05	0,49	1,19	0,35	0,30	0,17	-1,25	0,01
RANK 55%	0,16	4,88	3,33	6,00	10,40	0,42	1,00	0,32	0,28	0,16	-1,91	0,010
RANK 60%	0,23	4,53	3,10	5,83	9,82	0,36	0,82	0,29	0,27	0,14	-2,47	0,010
RANK 65%	0,31	4,23	2,85	5,64	9,32	0,30	0,70	0,27	0,25	0,13	-2,91	0,030
RANK 70%	0,39	4,00	2,57	5,41	8,98	0,24	0,54	0,24	0,22	0,11	-3,68	0,040
RANK 75%	0,49	3,76	2,28	5,15	8,50	0,16	0,34	0,20	0,19	0,08	-4,54	0,060
RANK 80%	0,61	3,44	1,97	4,83	7,94	0,08	0,09	0,15	0,15	0,05	-5,55	0,080
RANK 85%	0,75	3,04	1,55	4,43	7,25	-0,02	-0,21	0,08	0,11	0,02	-6,82	0,110
RANK 90%	0,96	2,46	1,04	3,91	6,28	-0,16	-0,65	-0,02	0,04	-0,03	-8,51	0,160
RANK 95%	1,30	1,40	0,24	3,06	4,63	-0,38	-1,39	-0,19	-0,09	-0,13	-11,08	0,250



VALE 4: GRAN CAMPEÓN MACHO
EXPO PRADO 2021 - "EL POBRECITO 829 MAYU"



TERCER MEJOR DOS AÑOS MAYOR
EXPO DURAZNO 2024 - "EL POBRECITO 5308 NAPOLEÓN"



RESERVADA GRAN CAMPEONA BRANGUS
EXPO PRADO 2023 - "EL POBRECITO 850 YAGUARETE"



OLGA: CAMPEONA VAQUILLONA MENOR EN EL
WASS 2019 - TERCER MEJOR VACA EXPO PRADO
2020 y 2021 - "EL POBRECITO 444 QUEBRANTADOR"



CAMPEONA TERNERA INTERMEDIA
EXPO FLORES 2025



"MOROCHA" EL POBRECITO 5327
RAINFALL GARDEL

“EL POBRECITO”

de BENTANCUR



el.pobrecito



elpobrecito_

DR. HERNANDO BENTANCUR
099 362 143

TEC. AGROP. ESTEBAN BENTANCUR
099 351 436

TEC. AGROP JOSÉ BENTANCUR
099 829 455