



Bienvenidos al Boletín mensual de la Cámara Argentina de Feedlot

Febrero 2023

MERCADOS

El presente informe se realizó en base a la información recibida de 98 establecimientos asociados. Los datos suministrados por los socios, corresponden a los movimientos de ingresos y egresos de animales de sus respectivos establecimientos durante el mes previo, a su capacidad de encierre y al stock final de cada uno de ellos al 01/02/2023.

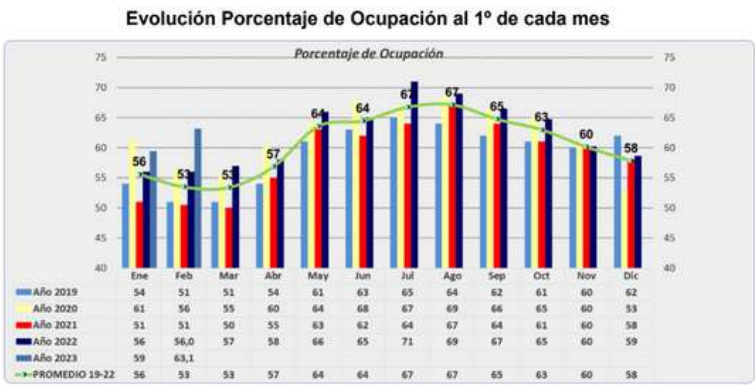

**DESCARGAR
INFORME**

Este gráfico muestra los % de ocupación promediando las respuestas de las empresas de dos meses de manera tal que sea más representativo pero pudiendo no coincidir por algunos puntos con las ocupaciones que figuran al inicio de este informe y que corresponden a datos del mes.



Recordatorio: Incorporación actividad "Comprador Derivados Granarios" + Carta de porte (SISA y RUCA)

En esta oportunidad queremos recordarles que de acuerdo a lo establecido en la Resolución Conjunta (MAGyP-MT-AFIP) n° 5235/2022, a partir del **1/03/2022** comienza la obligatoriedad del uso de la **CARTA DE PORTE ELECTRÓNICA - DERIVADOS GRANARIOS**.

Para ello, hay que estar inscripto en **SISA y en RUCA**. De lo contrario, no se podrá emitir la CPEDG y en consecuencia no se podrán recibir los productos / subproductos pertinentes.

La CPEDG será el único documento válido para respaldar el traslado y/o entrega - desde o hasta un operador incluido en el RUCA- de cualquier tipo de productos y/o subproductos obtenidos del procesamiento y/o manipulación y/o acondicionamiento de cualquier tipo de granos, cereales, oleaginosas y legumbres secas (conforme tabla en micrositio AFIP), a cualquier destino dentro del país y mediante el transporte automotor, ferroviario o cualquier otro medio de transporte terrestre.

Asimismo, vale recordar que de acuerdo a lo establecido en la Resolución General Conjunta n° 5233/2022 del MAGYP-SENASA-INASE-AFIP, desde el 19/7/2022 todos los operadores que intervengan en la cadena de comercialización de productos y/o subproductos derivados de su procesamiento y/o manipulación y/o acondicionamiento de granos, cereales, oleaginosas y/o legumbres secas deben inscribirse en el SISA (AFIP);

Por su parte, la Secretaría de Agricultura, Ganadería y Pesca de la Nación ya había publicado la resolución 160/2022 por medio de la cual realizó algunas modificaciones al RUCA, básicamente para incorporar las matrículas de "comprador de derivados granarios", "comprador de granos y/o derivados granarios para consumo propio" y como "mayorista y/o deposito de derivados granarios".

Todos aquellos operadores que ya se encuentran inscriptos como "comprador de granos para consumo propio" tendrán la posibilidad de recibir derivados granarios sin tener que gestionar nada nuevo (más allá de las cartas de porte en AFIP).



AMBIENTE Y BIENESTAR ANIMAL

Recomendación CAF



¿Cómo obtenemos la Habilitación Municipal?

El 1° paso es averiguar si el municipio tiene una ordenanza para la actividad de engorde a corral.

Si no tiene ordenanza que regule la actividad del feedlot, se debe pedir un permiso de Uso de Suelo.

En el caso en que exista una ordenanza, la misma indicará las exigencias para obtener la habilitación municipal.

¿Cómo obtenemos el Certificado Ambiental?

Para obtener el certificado Ambiental el productor debe presentar ante la autoridad competente (organismo provincial ambiental o municipio según corresponda) un Estudio de Impacto Ambiental o una Auditoria Ambiental.



► ¿Tenés más dudas o consultas?

Acercate o asociate a la CAF para que nuestros profesionales te puedan ayudar a dar los pasos necesarios y/o guiarte personalmente.

   | feedlot.com.ar



Las noticias de nuestros **AUSPICIANTE**

RUMINANT



Active StartUP100

Mejora el desarrollo ruminal, mayores ganancias de peso, estimula el sistema inmunológico disminuyendo incidencia de enfermedades y diarreas, mejora la absorción de nutrientes, promueve el desarrollo.

ALIMENTO BALANCEADO COMPLETO
DESTINADO A LA ALIMENTACIÓN INICIAL
POST DESTETE, PROGRAMA DE DESTETE PRECOZ
Y/O CREEPFEEEDING

Altech® FORMULATED WITH ALLVET® SOLUTIONS

RUMINANT
INTELIGENCIA ANIMAL

Consultá para
más información

STARTUP100 Alimento Balanceado de Alto Valor Nutricional destinado a la alimentación inicial del ternero en sistemas de recepción de feedlot, destete precoz y/o Creep Feeding.

Establecer un desarrollo intestinal saludable en los animales que ingresan al **FEEDLOT** es esencial para construir una buena base del rendimiento y performance futura.

Los terneros sanos comerán y crecerán de manera más eficiente asegurando su bienestar y desarrollo. Este programa de manejo se concentra en promover bacterias benéficas intestinales y una construcción sólida de las defensas y sistema inmune.

CLADAN



20 CLADAN
APORTANDO CONOCIMIENTO

Te invitamos a leer y compartir el artículo técnico escrito por el MV. **Alejandro Caviglia**, Técnico Comercial del Equipo Rumiantes de **CLADAN**, titulado "Estrés calórico: Bovinos en encierre a corral"

[Link al artículo](#)



Suscribite a nuestro **newsletter** en www.cladan.com.ar para enterarte las novedades de nuestra comunidad.

cladan.com.ar   
0810-555-CLADAN



CLADAN
APORTANDO CONOCIMIENTO

PROVIMI



LIMITER es una nueva tecnología desarrollada por CARGILL, que permite suplementar a libre disponibilidad a campo, limitando y controlando el consumo para lograr determinados objetivos (por ejemplo, consumos del 1% del Peso Vivo).

Hay numerosos trabajos que afirman que la suplementación energética y/o energética-proteica en animales en pastoreo ofrece múltiples beneficios:

- Mejoran las ganancias de peso.
- Permiten aumentar la carga animal por hectárea.
- Balancea la dieta y mejora la digestibilidad del forraje.

Esto se ha demostrado tanto en suplementación sobre forrajes de buena calidad como de mala calidad

Ventajas de una suplementación controlada

LIMITER permite hacer una suplementación energética o energética-proteica de forma controlada para poder mejorar las ganancias de peso en diferentes categorías, especialmente en recrias. Esto tiene múltiples ventajas:

- No hay necesidad de suplementación diaria (se puede suplementar, por ej. una vez a la semana).
- El alimento está disponible las 24 hs
- Permite usar 3 cm de comedero por animal (en comederos convencionales o silos autoconsumo).
- Podemos suplementar tropas heterogéneas, asegurando el consumo de todos los animales y también rodeos grandes, sin problemas de competencia.
- No requiere reunir a los animales para que todos coman.

LIMITER además aporta, macro y micro minerales, vitaminas, monensina, y nitrógeno no proteico (equivalente proteico 47% PB), que es ideal para incrementar la proteína del suplemento cuando se lo mezcla con granos y subproductos.

Para más información del producto puede visitar el siguiente link: <https://solucionesprovimi.com/probeerf/> o comunicarse al 0810 268 0010 Provimi Argentina s.a

RUSITEC



Más INFO

📞 3388-671076

✉️ rusitec@servicoopsa.com.ar

CARRETELES RAFAELA



VETANCO



Vetanco presente en Expoagro 2023

Del 7 al 10 de marzo, el laboratorio participará, por primera vez, de la megamuestra del campo, mediante un stand institucional (G106), en el que estará presente todo el equipo técnico comercial de su división de Ganadería para brindar asesoramiento. Además, habrá un espacio destinado a PACTA, la comunidad online de productores ganaderos que se unen para realizar comprar grupales con descuentos.

En este marco, Vetanco y PACTA presentarán la compra conjunta especial "PACTA EXPO AGRO", con un 10% de descuento, en la que los productores se podrán sumar con cualquiera de estas líneas: antiparasitarios - Ivervet 1%, Albendazol Oral, Adevet y Vetanzol Oral;

biológicos - Block Respiratoria, Block Neonatal, Block FL3 Combinada, Block Reproductiva y Vedevax Block- y antibióticos - Angervet K, Ketoxilen, Floxagen, OXILEN AD, MICROFLUD CEFT LPU K, MICROFLUD F.

En esta oportunidad, el laboratorio promocionará todos sus productos para bovinos, con foco en Vedevax BLOCK.



MR970

MOLEDORA DE ROLLOS

El procesamiento previo de la fibra con la Moledora de Rollos SENOR da como resultado beneficios productivos y económicos:

- › Mayor homogeneidad en el tamaño de la fibra procesada.
- › Reducción de puntos ciegos en el mezclado.
- › Menor coeficiente de variación de la TMR a lo largo del comedero.
- › Escasa probabilidad de selección de alimento en el comedero.
- › Consumos e ingestas más estables.

- › Mayor salud ruminal y menores problemas de origen metabólico.
- › Disminución de costos operativos.
- › Mayor producción de leche y/o carne.

KIT PARA MOLIENDA DE GRANOS



VERSIÓN ESTACIONARIO



VERSIÓN TRAILER



www.senor.com.ar

Las especificaciones técnicas y diseños podrían ser modificadas por GyR S.R.L en este u otro folleto sin previo aviso.

BECKHAUSER



MUCHO MÁS QUE
PRODUCTIVIDAD

¿Qué es la productividad Beckhauser?

Es más que la relación entre trabajo y rendimiento. Cuando hablamos de la productividad Beckhauser hablamos de valores, de sustentabilidad y manejo racional.

Hablamos de una tecnología que vino para cambiar la forma de trabajo, de manera eficiente y mas segura para el usuario y los animales, con el uso responsable de los recurso

[Catálogo de Productos](#)

PLEM SILAJE

En Plem Silaje le acercamos una variedad de opciones logísticas y financieras a nuestros clientes en tiempos en los cuales la producción se ve afectada por factores climáticos y económicos externos.

Teniendo en cuenta las altas tasas de inflación, nuestro equipo de logística y administración dispone de herramientas financieras como Socios de Valor de Banco Galicia y el abanico de SGR para financiaciones directas con Echeq.

Actualmente, nos topamos con una campaña fina con bajo rendimiento, tanto en cuanto a silajes de tambo como en ganadería. La mayoría de los clientes optaron por ensilar más hectáreas, y aún así no se alcanza el 50% de la necesidad de los establecimientos.

Los maíces están atravesando una sequía atroz, sumado a dos heladas que nos hacen estimar un rendimiento por debajo de lo esperado en todos los maíces comúnmente llamados de primera. Aún así, seguimos apostando a toda tecnología disponible y sumando equipos de picado y compactado.



Seguimos
avanzando
en logística

SEALADO DE TROPAS ÚNICO APROBADO POR SENASA PARA DESARROLLO DE TROPAS

Antiparasitario externo e interno

VAQUERO POUR ON

★ Formulación única con mayor concentración
Fipronil + Ivermectina

- Menor decomiso en carne.
- Recomendado al ingreso de los sistemas intensivos.

Actúa contra garrapatas, piojos, mosca de los cueros, ura y parásitos internos.
Preventivo y curativo de bichera y efectivo contra la sarna bovina.

⊕ Consultá más información:



zoo vet

GRUPO LEQUIO

WSC 2023, CARNES PAMPEANAS SE ENCUENTRA EN LA BÚSQUEDA DE LA PRÓXIMA HACIENDA GANADORA PARA SU FEEDLOT DE VICTORICA.



En busca de revalidar la medalla de oro conseguida en la prestigiosa competencia desarrollada en Dublín, Irlanda, en el mes de septiembre del 2022, **Carnes Pampeanas** busca para su feedlot de Victorica realizar la compra de la hacienda que participará en el proxima edición del certamen.

El departamento de compras ya está pensando y descontando los días para realizar el encierro necesario para generar la mejor calidad de carne posible con vistas al **World Steak Challenge 2023** que se desarrollará en Europa con fecha estimativa en el mes de septiembre.

Previendo una maduración de 60 días, y un engorde de 150 días; la compra de la tropa se realizará durante este mes de marzo.

SABEMOS DE HACIENDA. HAGAMOS JUNTOS BUENOS **NEGOCIOS**.

Contactate para más información:

☎ 2954 452200

📞 2954 237089

✉ hacienda@carnes-pampeanas

LA MEJOR
CARNE DEL MUNDO



Grupo Leguio



Grupo Leguio



ZELERIS

RESISTENCIA ANTIMICROBIANA

**PREVENIR LA RESISTENCIA
ES USAR EL ANTIBIÓTICO
CORRECTO**

Ventajas del florfenicol

- Altamente eficaz contra *H. somni*, *M. haemolytica*, *P. multocida*, *Streptococcus spp.*, *Fusobacterium spp.*, *Bacteroides spp.*, *Moraxella bovis* y micoplasmas (Dowling, 2013).
- Nuevas formulaciones de dosis única evitan que los tratamientos queden incompletos.
- Menor susceptibilidad a la resistencia microbiana que cloranfenicoles y otros.
- Menor número de registros de resistencia en aislamientos en Argentina

Consulte a su médico veterinario y elija hoy el futuro de la salud.

ZELERIS

Antimicrobiano de amplio espectro desarrollado especialmente para uso veterinario, y una de las principales alternativas terapéuticas para infecciones respiratorias en los bovinos y cerdos.



El **Centro Experimental de Nutrición Animal de Biofarma**, junto a la **Asociación Argentina de Limousin**, llevaron adelante un trabajo de investigación científica dirigido por el **Dr. Anibal Pordomingo**, en donde se compararon en condiciones de corral, los atributos productivos y carniceros de la raza Limousin, además del cruzamiento Limousin x Angus (LimFlex) frente a novillos de raza británica.

Además, abordaron un segundo objetivo experimental del proyecto, que se propuso evaluar las diferencias en performance y características carniceras del Macho entero vs. Novillos de la raza Limousin.

Los detalles del trabajo y resultados son reportados en el siguiente link:

[VER MÁS](#)

PROMO
3 ó 2
sin cargo

LLEVANDO

20 Cobactan LA
3 GRATIS
10 Resflor
2 GRATIS

ganaderiaar@merck.com
Promoción válida hasta agotar stock

 **MSD**
Salud Animal



PHIBRO

**Combate
la *acidosis*
ruminal**

V-MAX[®]
Virginiamicina





Balanzas



**Monitor inteligente
XR5000**



**Monitor alfanumérico
EziWeight7i**



**Monitor s3 con
sistema bluetooth**

Lectores de caravanas



Antena



**Bastón
XRS2**



**Bastón
SRS2**



**Barras
de pesaje
HD5T**



**Kit de conversión
para balanza
mecánica**

Caravanas electrónicas



Pinza para colocar



Extractor

STOCK PERMANENTE | ENTREGA INMEDIATA



Para consultas escribinos a camara@feedlot.com.ar

